



Cartilha do **Cliente**

Cartilha do Cliente – Contabilidade / Redistribuição

Apresentação.....	3
A quem se destina.....	3
Módulo Contabilidade.....	4
Redistribuição	4

Apresentação

Este documento tem como objetivo apresentar os processos padrões do sistema, conhecidos durante os treinamentos de Implantação. Aqui você encontrará de forma detalhada todas as informações necessárias para auxiliá-lo em futuros cadastros após a implantação.

A quem se destina

Cientes Mega Construção.

Módulo Contabilidade



Contabilidade

Redistribuição

A **redistribuição** tem como objetivo redistribuir valores entre:

- ✓ Contas;
- ✓ Centros de Custo;
- ✓ Projetos;
- ✓ Contas x Centros de custos;
- ✓ Contas x Projetos;
- ✓ Centros de Custo x Projetos;
- ✓ Organizações.

Para exemplificar, vamos supor a seguinte situação:

Uma organização possui um refeitório para seus colaboradores e efetuou compras de alimentos durante o mês.

Durante as aquisições, os valores das compras foram lançados no centro de custo *Restaurante*. No entanto, o custo destas refeições não devem ser absorvidos somente por este centro de custo e sim para todos os centros de custo que fizeram uso deste departamento durante o mês.

Utilizaremos este processo para redistribuir o valor de um único centro de custo para vários centros de custos, conforme descrito a seguir:

Origem

Conta – Alimentação

Centro de Custo – Restaurante - 100%

Destino

Conta – Alimentação

Centro de Custo – Financeiro - 25%

Comercial - 25%

Compras - 25%

Informática - 25%

Para que isto seja possível deve-se criar os critérios a serem utilizados, conforme imagem a seguir:

Cartilha do Cliente – Contabilidade / Redistribuição

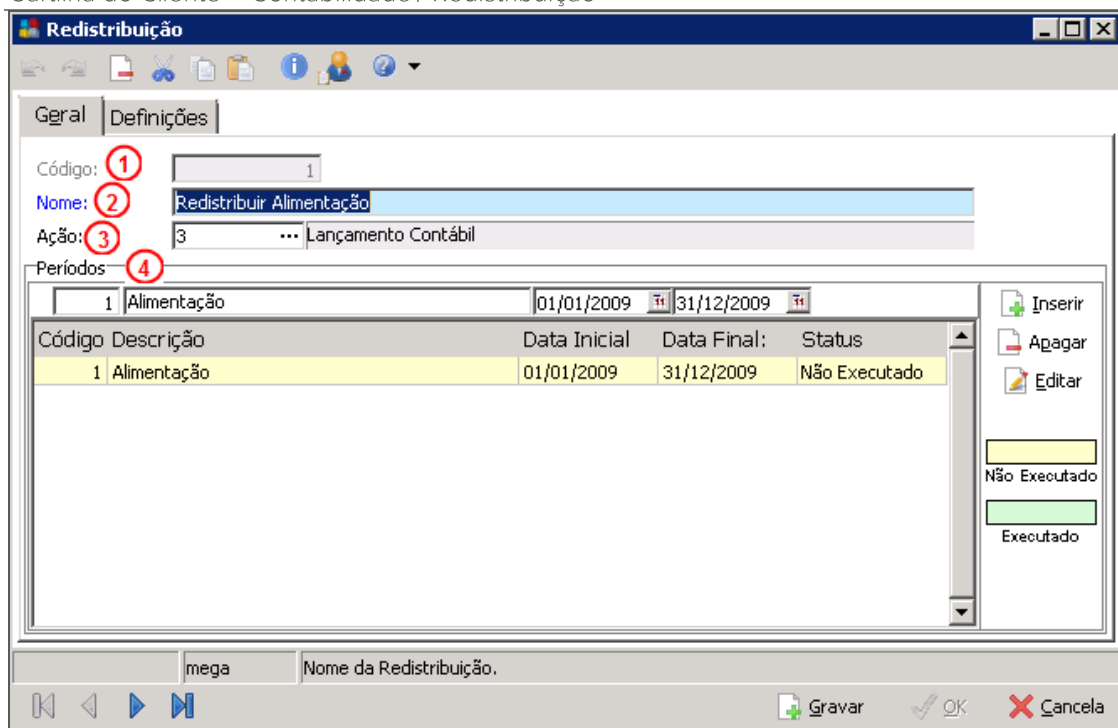

Redistribuição

- Código (1)** – O sistema trará automaticamente um código sequencial;
- Nome (2)** – Informar uma descrição que facilite a localização deste critério;
- Ação (3)** – Informar em qual ação serão gerados os lançamentos de redistribuição;
- Períodos (4)** – Informar para qual período (inicial e final) será gerado os lançamentos de redistribuição.

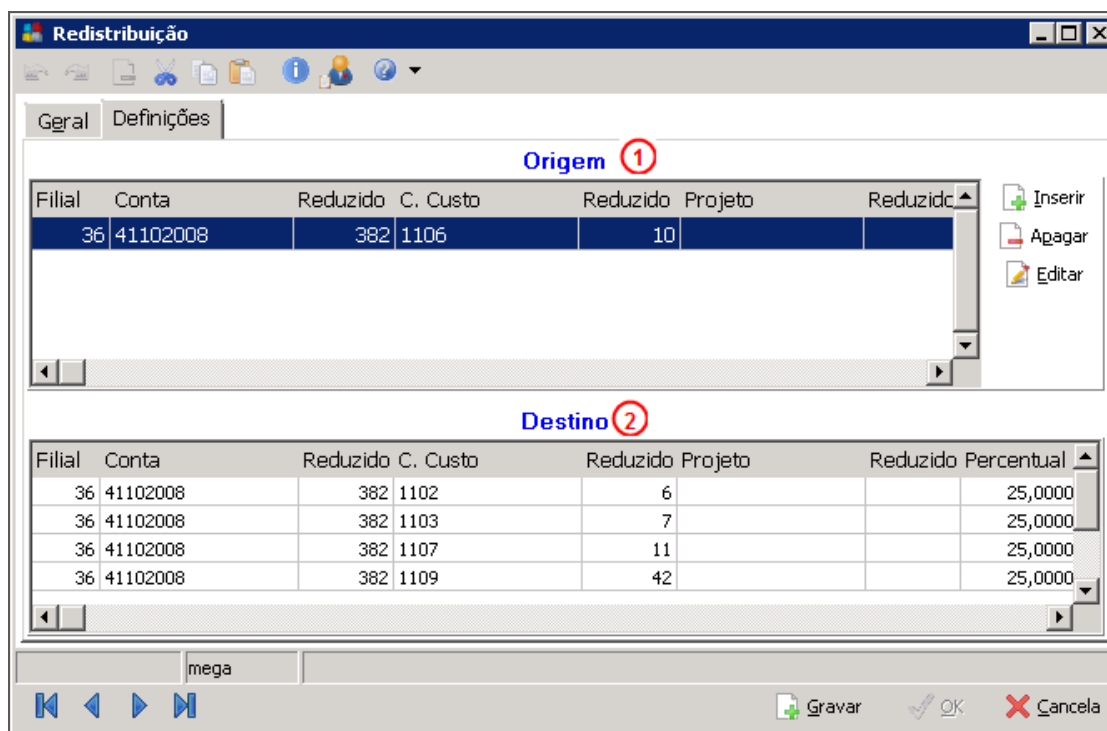

Redistribuição

- Origem (1):**
- Filial** – Só será necessário informar a filial se a redistribuição for feita entre organizações; se for para a mesma deixar este campo em branco;

Cartilha do Cliente – Contabilidade / Redistribuição

Conta – Informar qual é a conta contábil para a redistribuição, se houver;

Centro de Custo – Informar qual é o centro de custo para a redistribuição, se houver;

Projeto – Informar qual será o projeto a ser verificado para a redistribuição, se houver;

Destino (2):

Filial – Só será necessário informar a filial se a redistribuição for entre organizações, se for apenas entre contas, centros de custo e/ou projetos deixar este campo em branco;

Conta – Informar qual será a conta contábil que receberá os valores da Redistribuição, se houver;

Centro de Custo – Informar para qual centro de custo será redistribuído os valores, se houver;

Projeto – Informar para qual projeto será redistribuído os valores, se houver;

Percentual – Informar o percentual a ser redistribuído.

Após criar o critério e suas respectivas redistribuições, clicar no botão **Executar**. O sistema solicitará o **período**, em seguida informar para qual **lote contábil** os lançamentos de redistribuição serão efetuados.

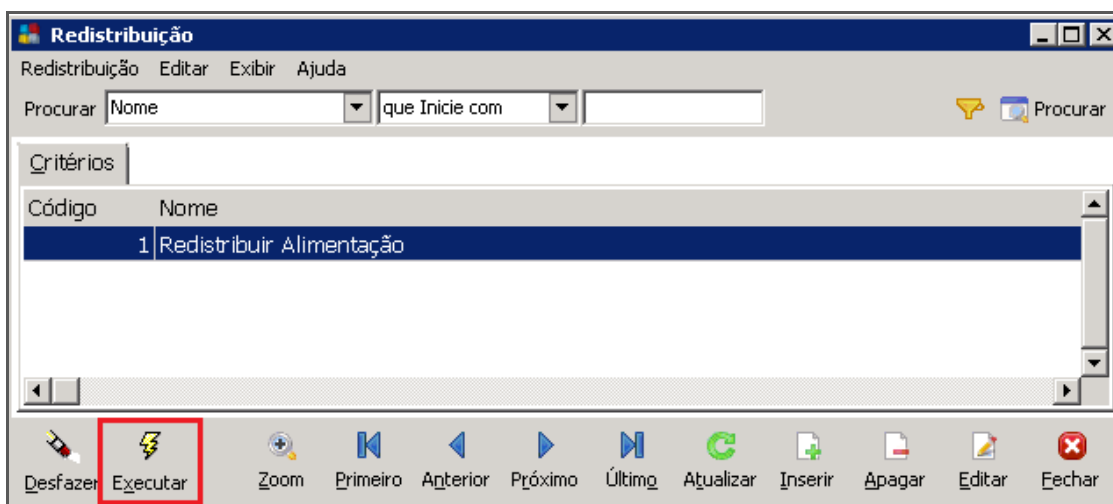

Redistribuição

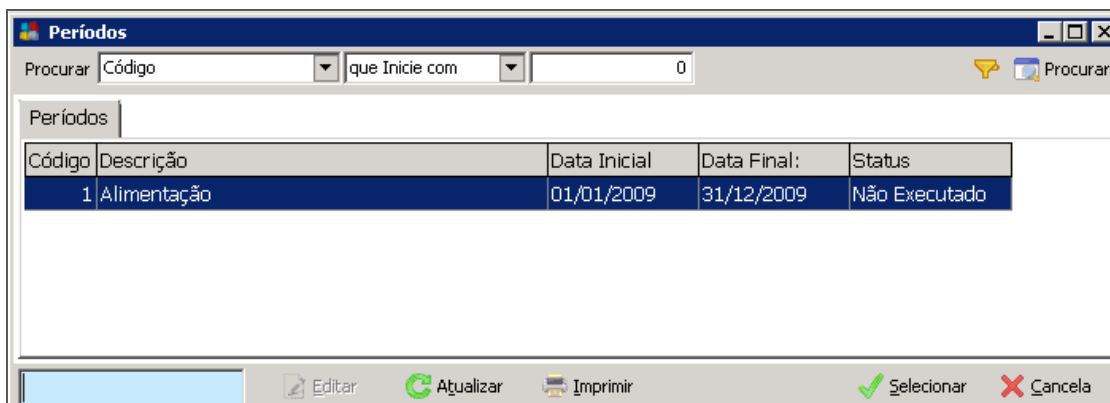

Períodos

Cartilha do Cliente – Contabilidade / Redistribuição

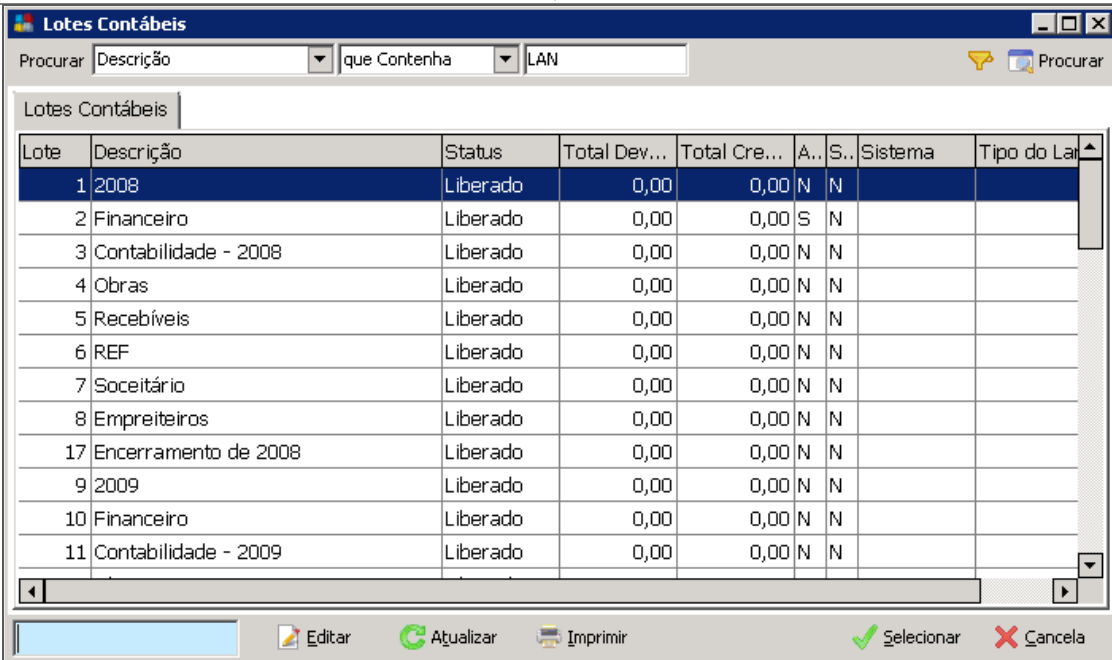

The screenshot shows a window titled "Lotes Contábeis" with a search bar and a table of accounting lots. The table has columns for Lote, Descrição, Status, Total Dev..., Total Cre..., A., S., Sistema, and Tipo do Lal. The first row is highlighted in blue.

Lote	Descrição	Status	Total Dev...	Total Cre...	A.	S.	Sistema	Tipo do Lal
1	2008	Liberado	0,00	0,00	N	N		
2	Financeiro	Liberado	0,00	0,00	S	N		
3	Contabilidade - 2008	Liberado	0,00	0,00	N	N		
4	Obras	Liberado	0,00	0,00	N	N		
5	Recebíveis	Liberado	0,00	0,00	N	N		
6	REF	Liberado	0,00	0,00	N	N		
7	Soceitário	Liberado	0,00	0,00	N	N		
8	Empreiteiros	Liberado	0,00	0,00	N	N		
17	Encerramento de 2008	Liberado	0,00	0,00	N	N		
9	2009	Liberado	0,00	0,00	N	N		
10	Financeiro	Liberado	0,00	0,00	N	N		
11	Contabilidade - 2009	Liberado	0,00	0,00	N	N		

Lotes Contábeis

O processo de redistribuição pode ser desfeito a qualquer momento, basta clicar no botão [Desfazer](#).

Tanto na Consulta de Saldos quanto na Emissão de Balancetes os saldos poderão ser consultados antes ou depois da Redistribuição.