

Apresentação

Levar ao conhecimento do usuário a importância e o conceito da emissão da Demonstração do Valor Adicionado (DVA) do Módulo de Contabilidade.

A Demonstração do Valor Adicionado (DVA) é o informe contábil que evidencia, de forma sintética, os valores correspondentes à formação da riqueza gerada pela empresa em determinado período e sua respectiva distribuição.

Pré-Requisitos

Para a leitura deste material, é pré-requisito conhecer o Módulo de Contabilidade e os conceitos da Lei 11638/07.

Demonstração do Valor Adicionado

O objetivo da rotina é realizar a configuração e emissão do relatório Demonstração do Valor Adicionado.

Cadastrar o plano e as contas gerenciais DVA, após isso, o relatório é emitido no período informado.

Instruções

O usuário deve acessar a tela de cadastro de Planos Gerenciais e criar o Plano DVA.

- Acessar o menu Opções / Cadastros / Planos Gerenciais / Edição.

 Na figura a seguir o usuário poderá visualizar um exemplo de como cadastrar o plano DVA a ser utilizado.



Figura 1 - Cadastro de Planos Gerenciais

Após cadastrar o plano gerencial, cadastrar as contas gerenciais deste novo plano.

- Acessar o menu Opções / Cadastros / Planos Gerenciais / Selecciona

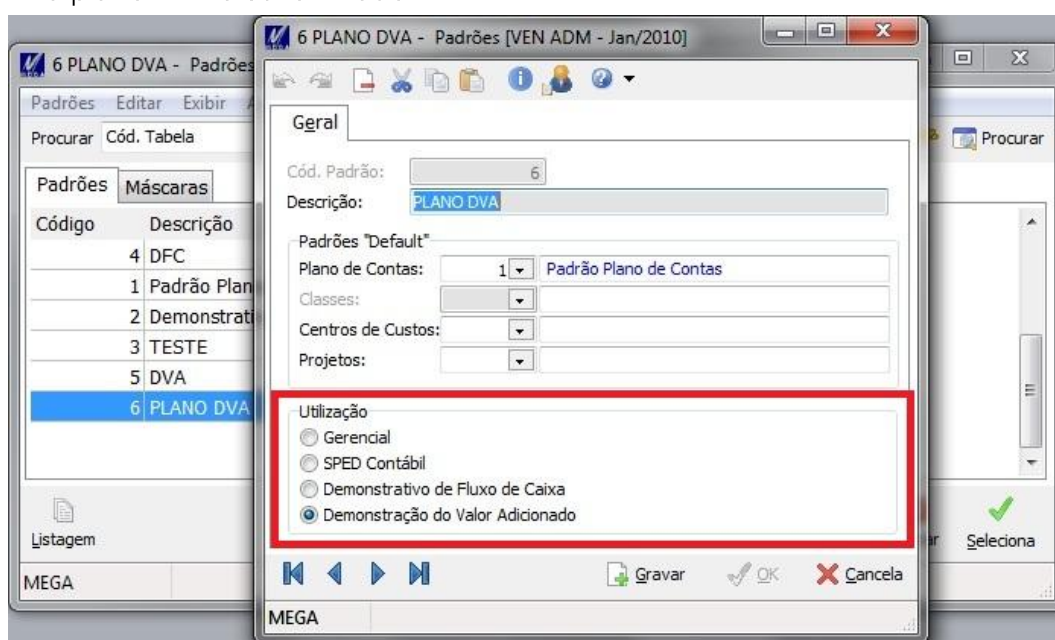
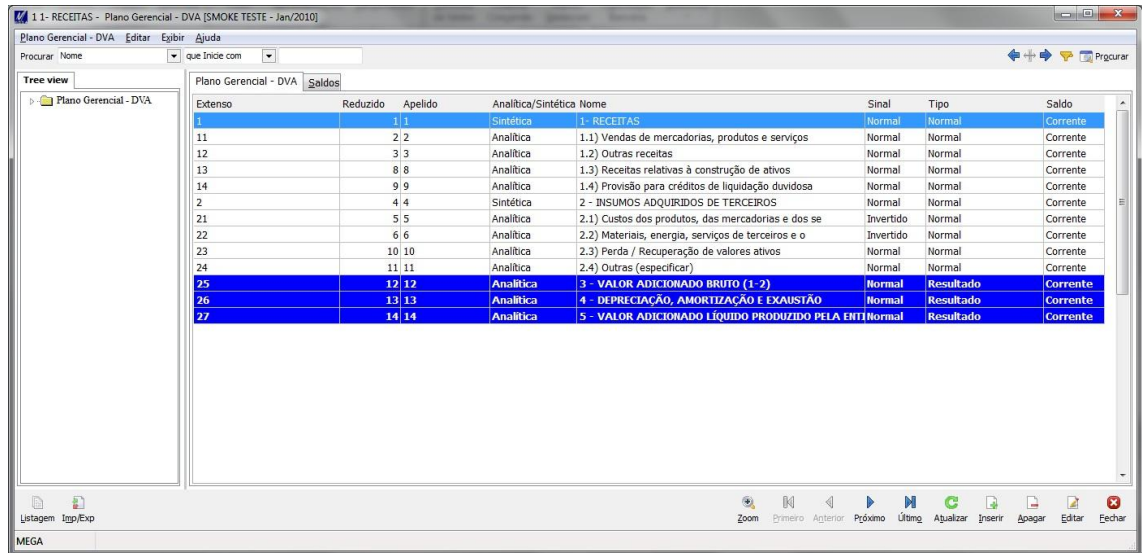

| Extenso | Reduzido | Apelido | Analítica/Sintética | Nome | Sinal | Tipo | Saldo |
|---------|----------|---------|---------------------|--|-----------|-----------|----------|
| 1 | 1 1 | | Sintética | 1- RECEITAS | Normal | Normal | Corrente |
| 11 | 2 2 | | Analítica | 1.1) Vendas de mercadorias, produtos e serviços | Normal | Normal | Corrente |
| 12 | 3 3 | | Analítica | 1.2) Outras receitas | Normal | Normal | Corrente |
| 13 | 8 8 | | Analítica | 1.3) Receitas relativas à construção de ativos | Normal | Normal | Corrente |
| 14 | 9 9 | | Analítica | 1.4) Provisão para créditos de liquidação duvidosa | Normal | Normal | Corrente |
| 2 | 4 4 | | Sintética | 2 - INSUMOS ADQUIRIDOS DE TERCEIROS | Normal | Normal | Corrente |
| 21 | 5 5 | | Analítica | 2.1) Custos dos produtos, das mercadorias e dos se | Invertido | Normal | Corrente |
| 22 | 6 6 | | Analítica | 2.2) Materiais, energia, serviços de terceiros e o | Invertido | Normal | Corrente |
| 23 | 10 10 | | Analítica | 2.3) Perda / Recuperação de valores ativos | Normal | Normal | Corrente |
| 24 | 11 11 | | Analítica | 2.4) Outras (especificar) | Normal | Normal | Corrente |
| 25 | 12 12 | | Analítica | 3 - VALOR ADICIONADO BRUTO (1-2) | Normal | Resultado | Corrente |
| 26 | 13 13 | | Analítica | 4 - DEPRECIACÃO, AMORTIZACÃO E EXAUSTÃO | Normal | Resultado | Corrente |
| 27 | 14 14 | | Analítica | 5 - VALOR ADICIONADO LÍQUIDO PRODUZIDO PELA ENTID | Normal | Resultado | Corrente |

Figura 2 - Modelo de exemplo de plano DVA

Classificar o tipo de conta, por exemplo:



Resultado: Realiza a soma de todas as contas acima desta.

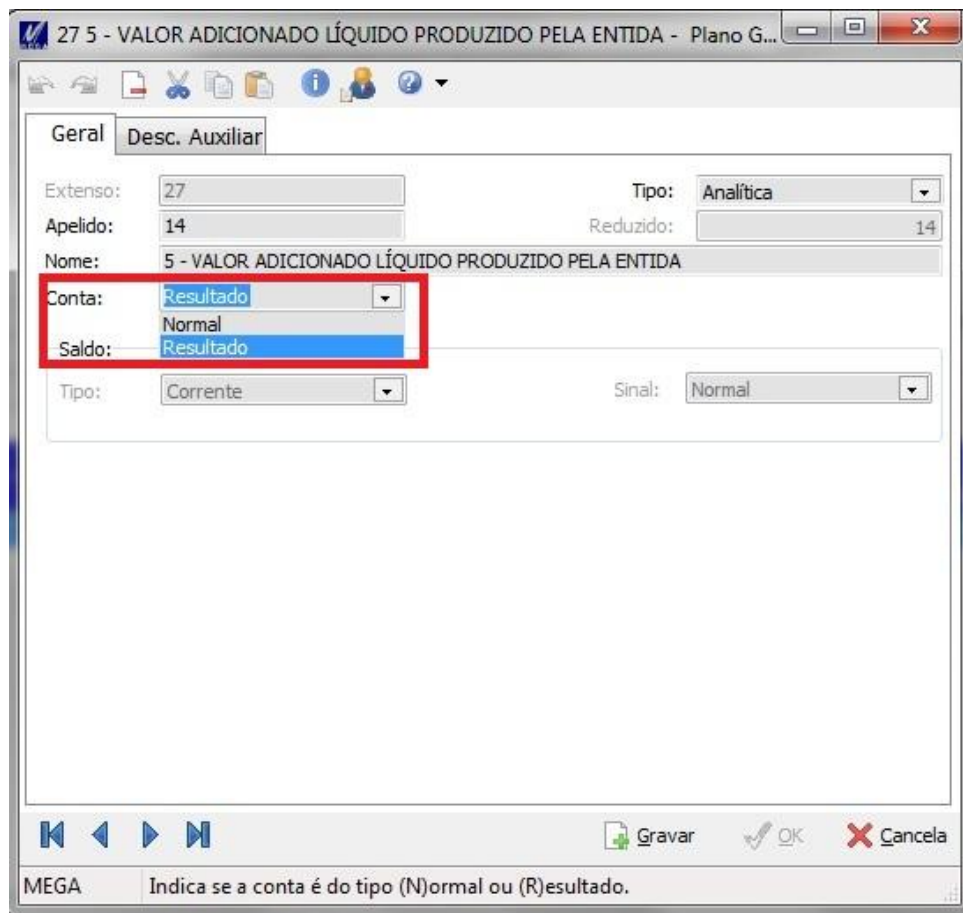

27 5 - VALOR ADICIONADO LÍQUIDO PRODUZIDO PELA ENTIDA - Plano G...

Extenso: 27 Tipo: Analítica

Apelido: 14 Reduzido: 14

Nome: 5 - VALOR ADICIONADO LÍQUIDO PRODUZIDO PELA ENTIDA

Conta: Resultado

Saldo: Resultado

Tipo: Corrente Sinal: Normal

Gravar OK Cancela

MEGA Indica se a conta é do tipo (N)ormal ou (R)esultado.

Figura 3 - Classificação tipo de conta

- Acessar o menu Opções / Cadastros / Planos Gerenciais / Selecciona / Edição / Aba Referência e informar a conta contábil que irá compor o saldo da conta gerencial.



Figura 4 - Relacionamento Conta Gerencial x Conta Contábil

- Acessar o menu Opções / Relatórios / Lei 11638 / Demonstração do Valor Adicionado, escolher o formato DVA_XI.rpt e executar.

Na figura a seguir, o usuário poderá visualizar a tela de emissão do relatório.

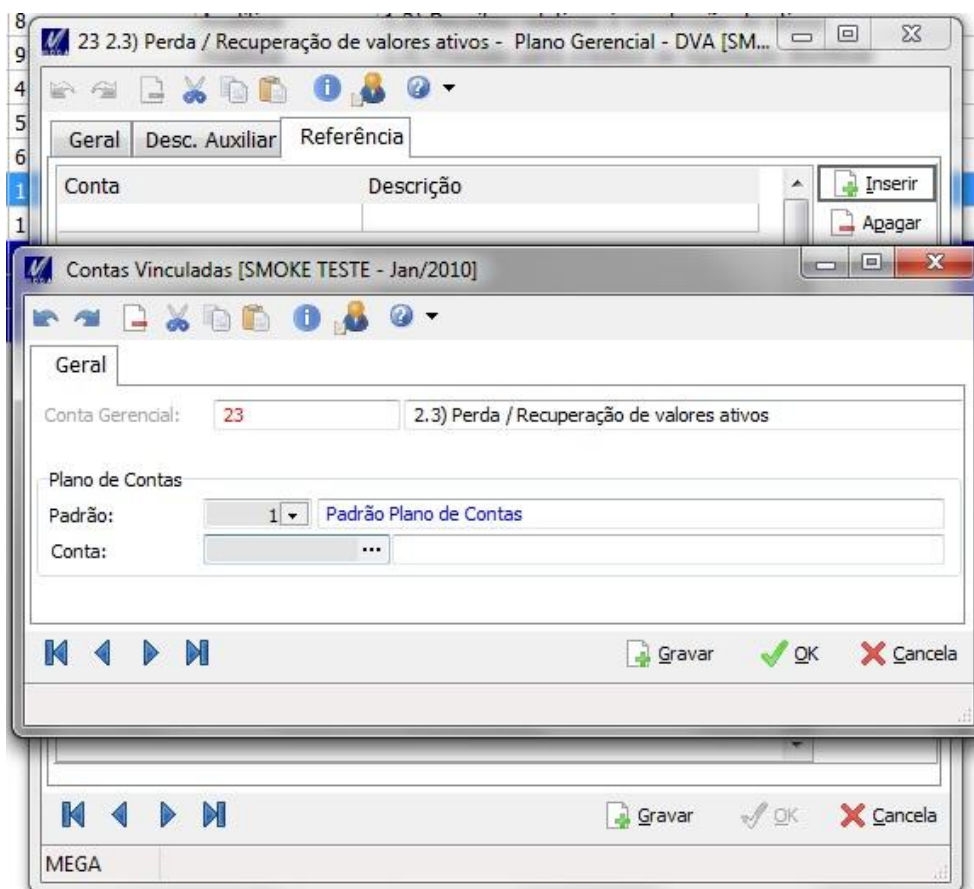
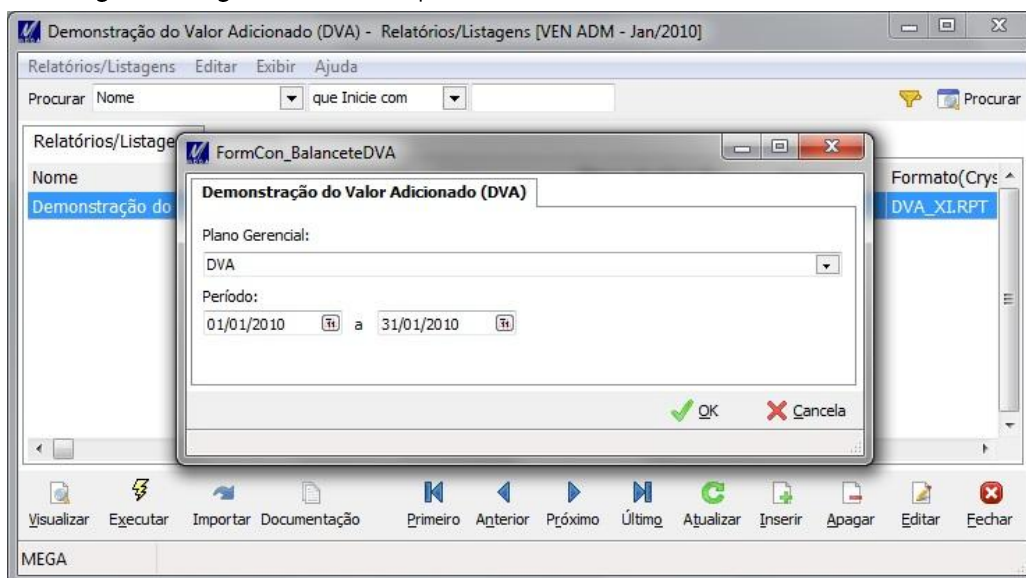

Figura 5 - Emissão do relatório