



**mega**  
sistemas corporativos



**mega**  
construção

# Cartilha do **Cliente**

Apresentação.....	3
A quem se destina.....	3
Módulo Administração de Materiais .....	4
Referência - Característica.....	4
Vincular o Insumo.....	5
Utilizando na rotina de Solicitação de Itens .....	6
Visualização na Cotação .....	7
Visualização no Pedido de Compra.....	7

## **Apresentação**

Este documento tem como objetivo apresentar os processos padrões do sistema, conhecidos durante os treinamentos de Implantação.

Aqui você encontrará de forma detalhada todas as informações necessárias para auxiliá-lo em futuros cadastros após a implantação.

## **A quem se destina**

Cientes Mega Construção.

## Módulo Administração de Materiais



### Administração de Materiais

## Referência - Característica

Caminho : Opções >> Cadastros >> Referência >> Característica

Este cadastro permite inserir os itens sem especificar seus detalhes, estes são identificados como característica.

As características são definidas levando em consideração o detalhe necessário para o processo de compras e controle de estoque.

Esse recurso é importante, pois geralmente no momento da elaboração da composição do serviço no orçamento não temos todas as características do item.



**O custo do produto não é tratado por característica, assim essa definição deve preceder de uma análise criteriosa sobre o nível de detalhe que será empregado.**

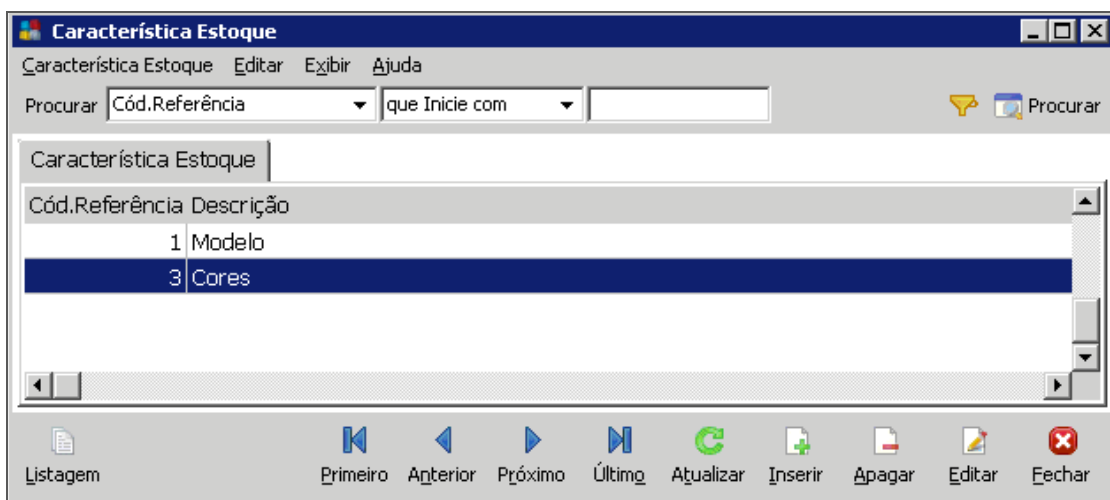

### Característica Estoque

Antes de inserir uma nova característica, deve-se cadastrar a Referência – Atributo (vide cartilha do processo).

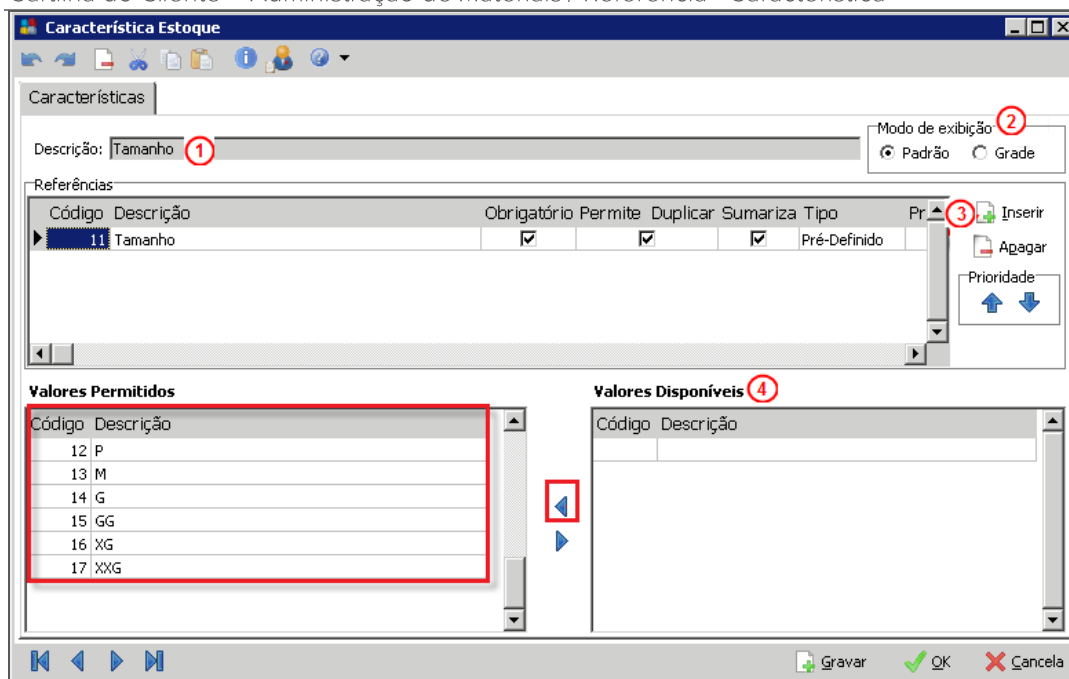

Característica Estoque

**Descrição (1)** – Informar a descrição da característica;

**Modo de Exibição (2)** – Informar se a exibição será no formato Padrão ou Grade;

**Referências - Inserir (3)** – Inserir a referência cadastrada no cadastro de Atributo/Referência;

**Valores Disponíveis (4)** – Vincular os valores disponíveis para o campo **Valores Permitidos**.

## Vincular o Insumo

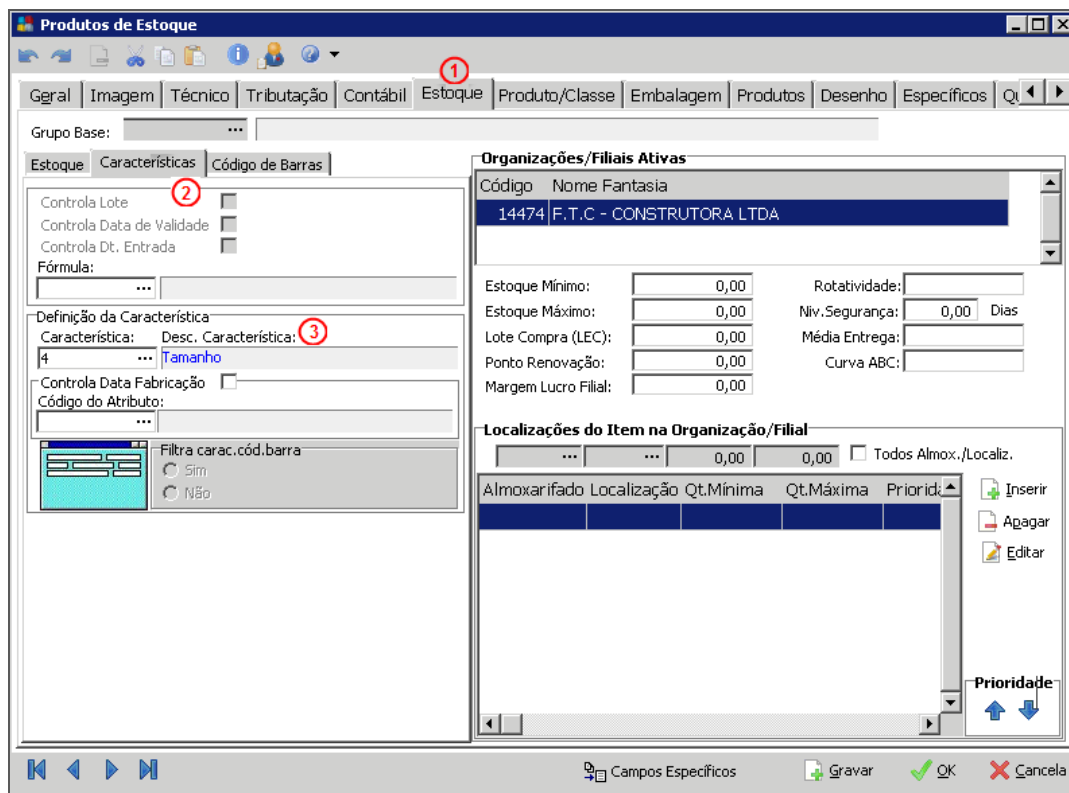

Produtos de Estoque

**Estoque (1)** – Selecionar a aba “Estoque” do insumo a ser vinculado;

**Sub-Aba Características (2)** – Selecionar a aba características do insumo a ser vinculado.

**Definição da Característica (3)** – Vincular o código da característica.

Podemos vincular quantas características forem necessárias, por exemplo (tamanho e cor).

## Utilizando na rotina de Solicitação de Itens

Solicitação de Materiais

**Características de Estoque (1)** – Após entrar com as informações da solicitação, clicar neste botão para fazer o vínculo da referência.

Lotes/Referências

## Visualização na Cotação

**Cotações de Preços - 24** Formato para Mapa: R\_ADM\_Mapa\_Cotacao\_DBM.rpt  Usuário autorizado a Comprar  Atualizar dados online

**Entrada de Preços** | Dados Adicionais | Ocorrências de Cotações

Ação Pedido: 841 ... Pedido Automático - COM Previsão (FIN)  
 Fornecedor Atual: FORNECEDOR TESTE

Seq.	Item	Descrição do Item	Unid.	FORNECEDOR TESTE	Valor Melhor Oferta
				Quantidade Valor Unit. Análise	
1	14630	Camisa	UN	200 15,00 [ ]	15,00
2	14630	Camisa	UN	200 15,00 [ ]	15,00
		Soma Valores Unitários de Análise		2/2 30,00	30,00
		Soma Valores Unitários de Análise Selecionado		0/2 0,00	
		Soma Valores Totais de Análise		6.000,00	
		Soma Valores Totais de Análise Selecionado		0,00	
		Soma Valores Totais de Aquisição		6.000,00	

Melhor oferta  Item encerrado: Camisa

Fornecedor | Itens | Observações da Cotação | Observações do Item | Características de Estoque | Comparação de Preços | Ocorrência

Dados do Item Atual

Cód. Item	Cód. Alternativo	Descrição do Item
14630	18398	Camisa

Características de Estoque  
 Tamanho - M / Cores - Preto /

Dados do Fornecedor | Valores da Cotação | Tela Digitação | Imprimir | Prepara e-Mail | Item Similar | Marcar | Desmarcar | Encerrar | OK | Cancela

### Cotação de Preços

Observe que na cotação - campo **Características de Estoque**, temos os insumos separados conforme sua referência vinculada à solicitação.

## Visualização no Pedido de Compra

**Pedidos de Compra** Nº Documento: [ ] Procurar

Configuração do Usuário como Comprador Formato para Impressão: R\_ADM\_Pedido\_Compras\_Por\_DBM.rpt

Filial: 0014474 - F.T.C - CONSTRUTORA LTDA Ação: 841 ... Pedido Automático - COM Previsão (FIN)

Dt. Emissão: 17/03/2014 Série: UN ... Nº Processo: 26 Número: 26 Situação: Pedido em Aprovação

Fornecedor: 14493 ... FORNECEDOR TESTE Ped. Impresso: Desc. Dest. NF

Cond. Pagto.: 10 DIAS ... 10 Dias Úteis 1 Vlr Base C.P.: Documento Moeda: 0 ... Moeda Corrente

Tipo Preço: CIF ... Cost, Insurance and Freight Vlr. Moeda: 1,00 Valor Fechado

C. Custo Padrão: 64 ... Centro de Custo Teste Projeto Padrão: 77 ... Projeto Teste

Itens | Edição | Rateio / Programação | Geral | Observações | Ocorrências | Itens/Fornecedor

Cód. Item	Cód. Alternativo	Descrição do Item	Unidade Pedido	Característica Estoque
14630	18398	Camisa	UN	Tamanho - G / Cores - Branco /
14630	18398	Camisa	UN	Tamanho - M / Cores - Preto /

Inserir | Apagar | Editar | Tributação

Doc. Original | Novo Doc. | Exclui Doc. | Financeiro | Follow-Up | Aprovações | Dados do Fornecedor | Imprimir | OK | Cancela

### Pedido de Compra