



Cartilha do **Cliente**

| | |
|---|----|
| Apresentação..... | 3 |
| A quem se destina..... | 3 |
| Módulo Administração de Materiais | 4 |
| Orientações | 4 |
| Configuração do Cadastro de Perfil de Alçada..... | 4 |
| Parametrização..... | 4 |
| Perfil de Alçada x Grupos de Itens..... | 8 |
| Vínculo dos grupos no perfil de alçada | 8 |
| Vínculo do perfil de alçada nos grupos..... | 10 |

Apresentação

Este documento tem como objetivo apresentar os processos padrões do sistema, conhecidos durante os treinamentos de Implantação. Aqui você encontrará de forma detalhada todas as informações necessárias para auxiliá-lo em futuros cadastros após a implantação.

A quem se destina

Cientes Mega Construção.

Módulo Administração de Materiais



Administração de Materiais

Orientações

Configuração do Cadastro de Perfil de Alçada

Este cadastro permite que seja configurado para que se possa definir, através de várias sequências (definidas por faixa de valor), a quantidade de assinaturas necessárias e quais usuários podem aprovar o pedido de compra no quesito alçada.

Para melhor entendimento sobre como configurar o cadastro de perfil de alçada, serão mostrados alguns exemplos:

- ✓ Perfil com uma assinatura e com três faixas de valor;
- ✓ Perfil com várias assinaturas e todos os usuários selecionados que possuem prioridades diferentes de aprovação;
- ✓ Perfil com várias assinaturas e combinação de prioridades iguais e prioridades diferentes.

Parametrização

Caminho: Materiais >> Opções >> Cadastros >> Perfil de Alçada

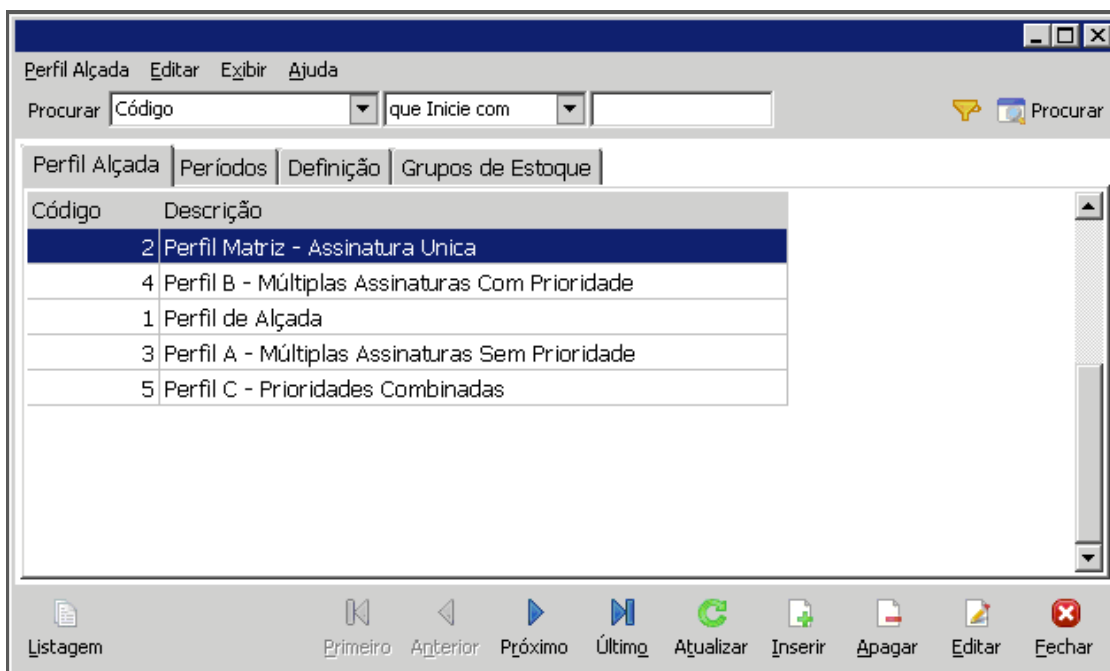

Cadastros – Perfil Alçada

Exemplo 1

Perfil com uma assinatura e com três faixas de valor:

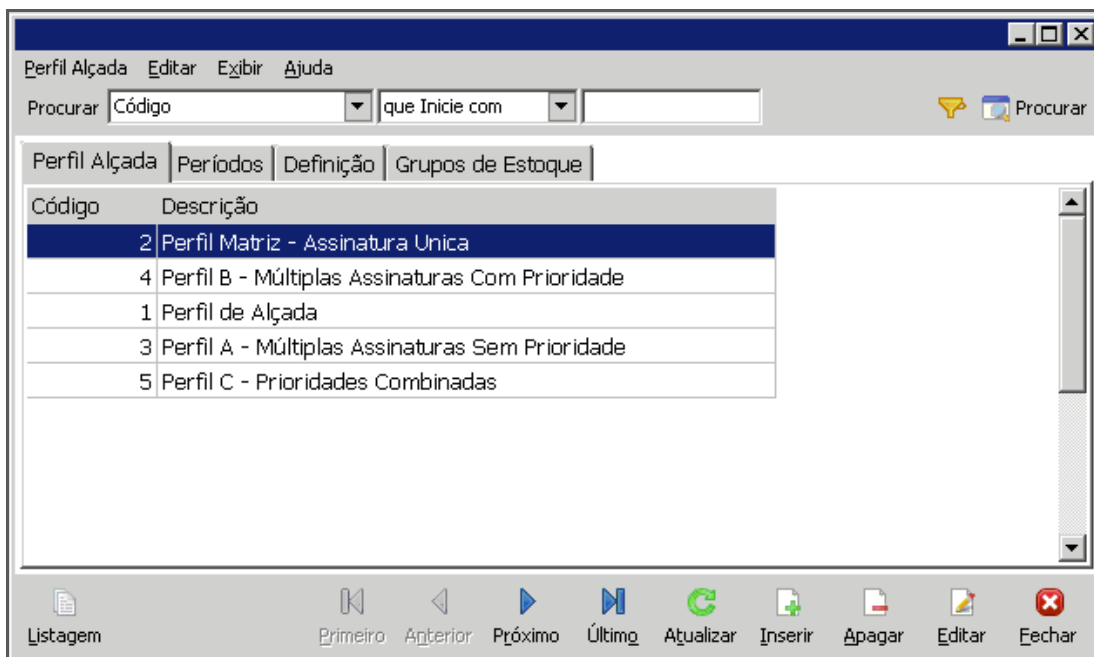

Cadastros – Perfil Alçada

O exemplo 1 corresponde ao perfil de código 1. Este perfil está configurado da seguinte forma:

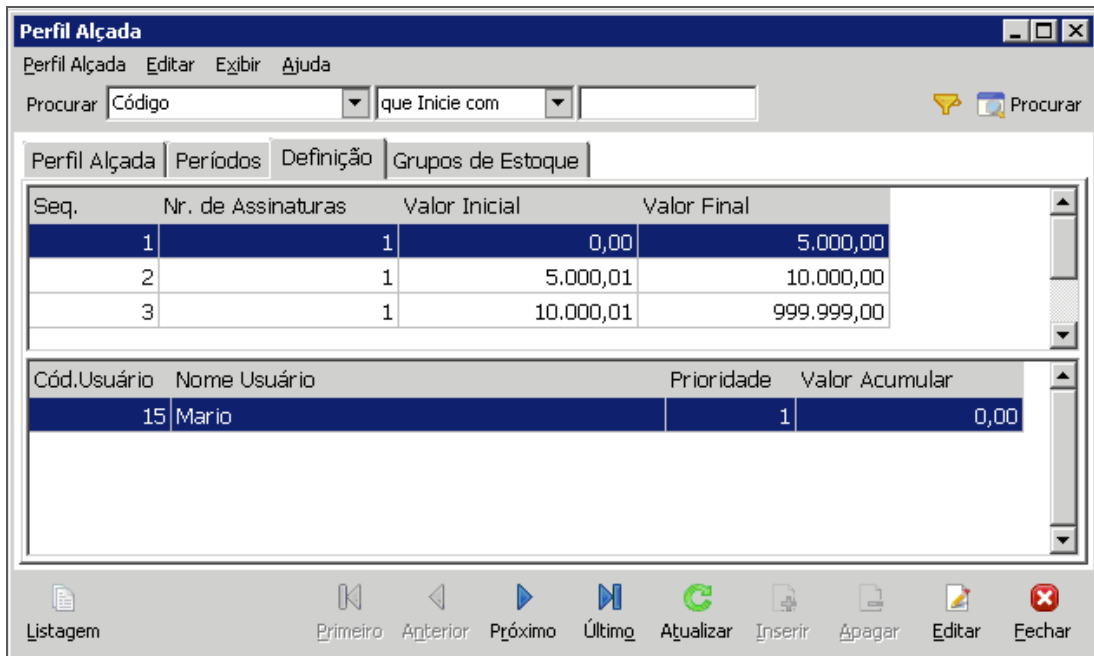

Perfil Alçada - Definição

Neste exemplo, de acordo com o valor do item do pedido, será apresentado para a aprovação os usuários da sequência que se enquadra dentro da faixa, conforme caso destacado a seguir:

Exemplo 2

Perfil com várias assinaturas e todos os usuários selecionados com prioridades diferentes de aprovação:

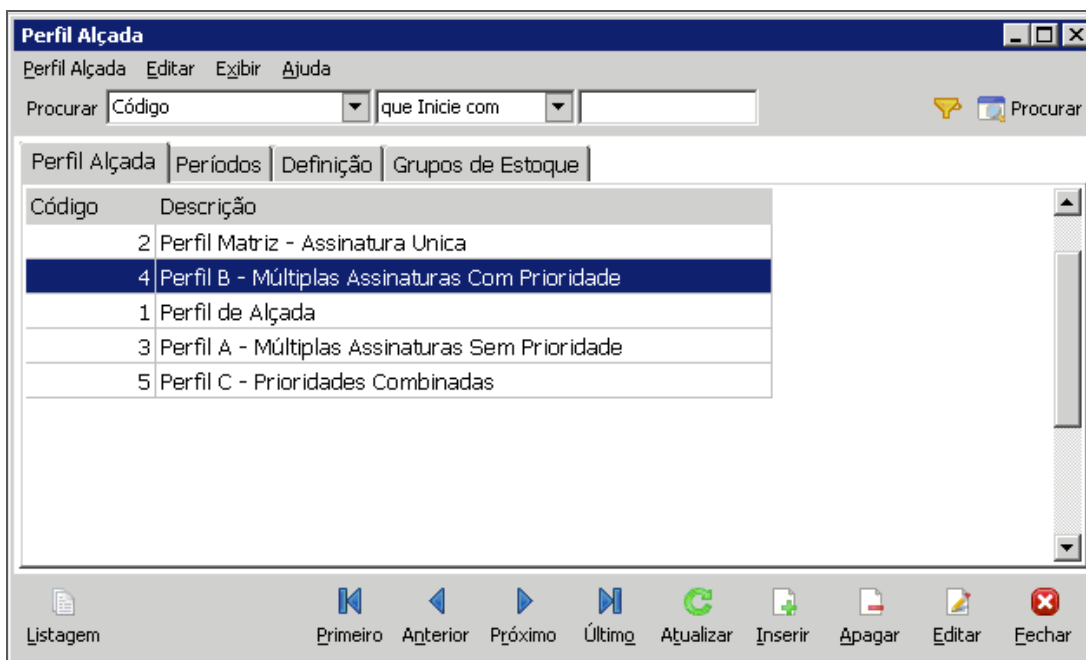

Cadastros – Perfil Alçada

O exemplo 2 corresponde ao perfil de código 4. Este perfil está configurado da seguinte forma:

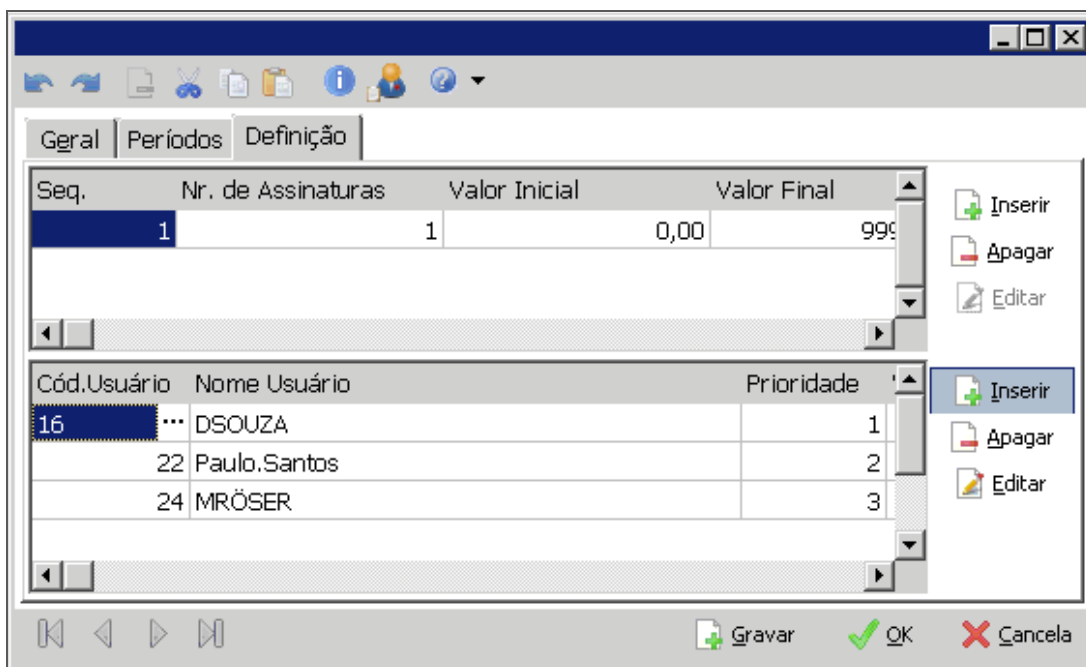

Perfil Alçada - Definição

Neste caso, três usuários devem realizar a aprovação de acordo com a ordem de prioridade (1ª, 2ª e 3ª assinatura).

Exemplo 3

Perfil com várias assinaturas e combinação de prioridades iguais e diferentes:

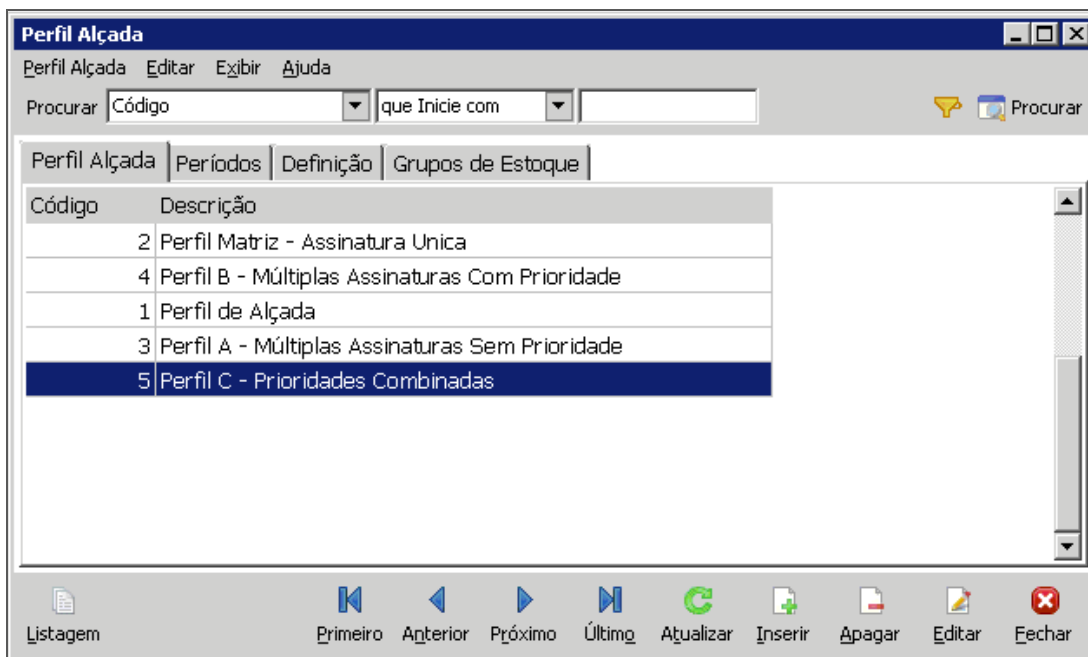

Cadastros – Perfil Alçada

O exemplo 3 corresponde ao perfil de código 5. Este perfil está configurado da seguinte forma:

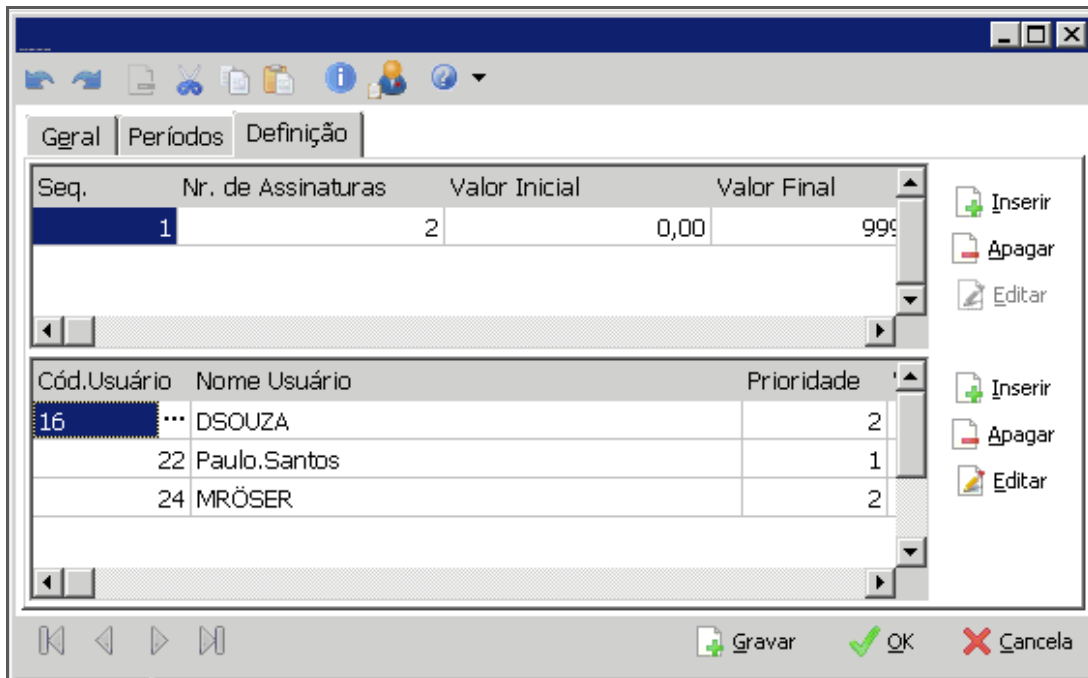

Perfil Alçada - Definição

Neste caso, dois usuários devem realizar a aprovação de acordo com a ordem de prioridade. O usuário "16-DSOUZA" ou "24-MRÖSER" só poderá realizar a aprovação quando o usuário "22-Paulo.Santos" aprovar, porém após um dos usuários de prioridade 2 realizar a aprovação o pedido já estará totalmente aprovado.



Este caso deve ser configurado com atenção, pois o número de assinaturas deve seguir o número de prioridades diferentes, no caso acima por exemplo não se pode definir um número de assinaturas maior que 2 (dois).

Perfil de Alçada x Grupos de Itens

Para indicar qual o perfil será utilizado para aprovação de alçada do item do pedido de compra, deve-se realizar os vínculos dos grupos de itens. Esse vínculo pode ser realizado de 2 formas:

Vínculo dos grupos no perfil de alçada

Caminho: Materiais >> Opções >> Cadastros >> Perfil de Alçada

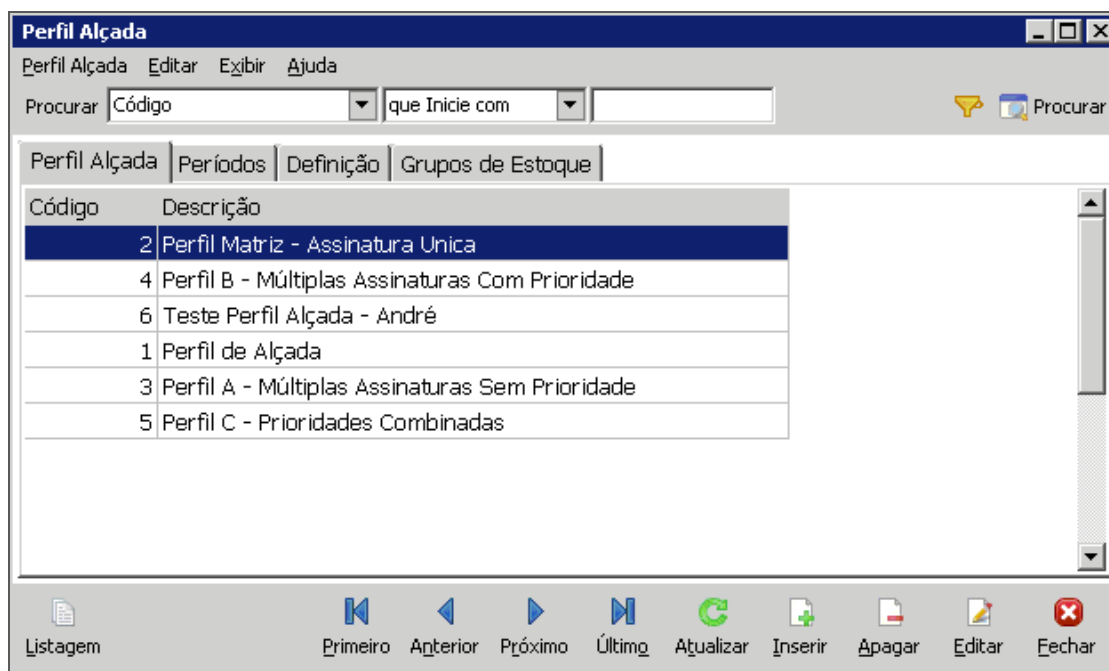

| Código | Descrição |
|--------|---|
| 2 | Perfil Matriz - Assinatura Unica |
| 4 | Perfil B - Múltiplas Assinaturas Com Prioridade |
| 6 | Teste Perfil Alçada - André |
| 1 | Perfil de Alçada |
| 3 | Perfil A - Múltiplas Assinaturas Sem Prioridade |
| 5 | Perfil C - Prioridades Combinadas |

Perfil Alçada

Selecione o perfil desejado e clique na aba [Grupos de Estoque](#).

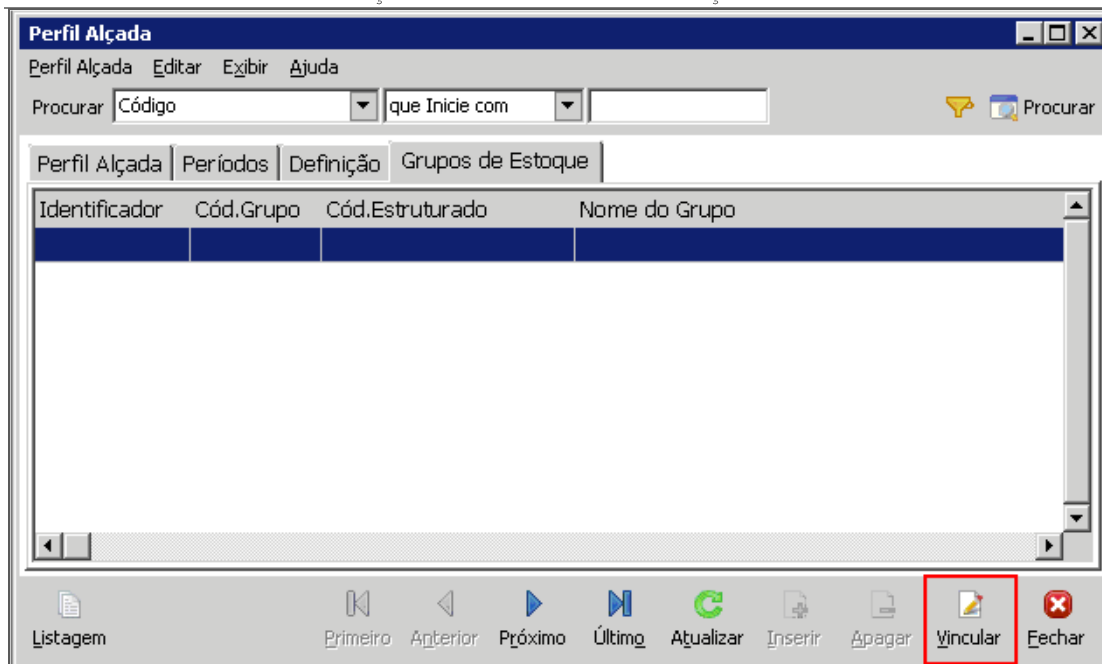

Perfil Alçada – Grupos de Estoque

Clique no botão **Vincular** para indicar os grupos.

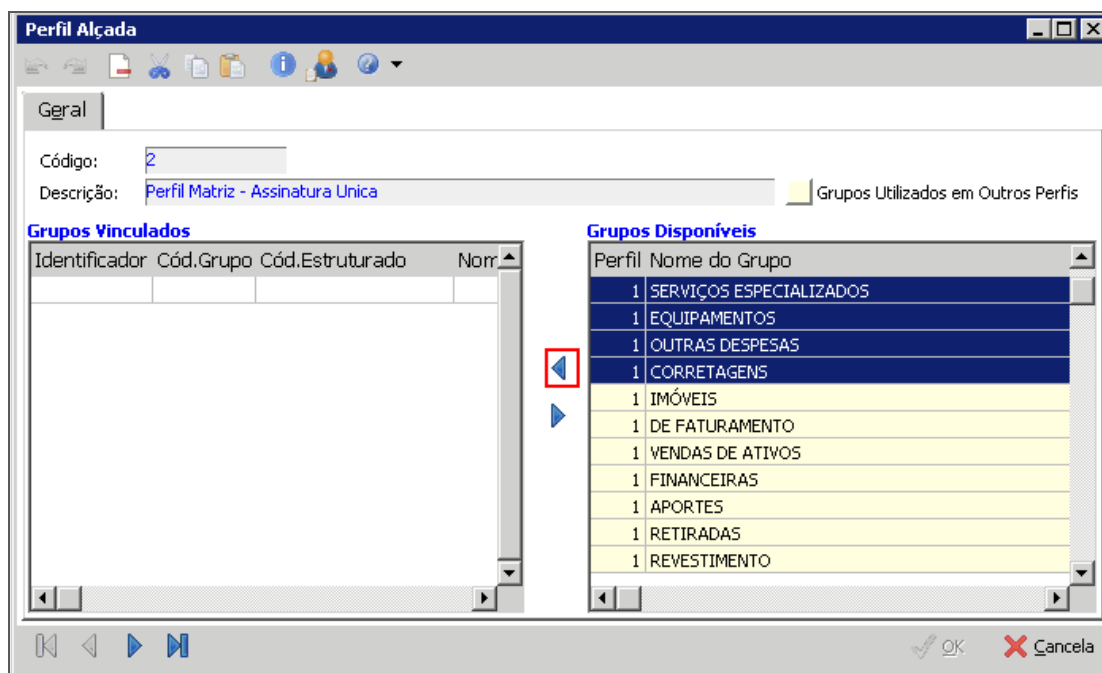

Perfil Alçada - Geral

No quadro **Grupos Disponíveis**, serão listados os grupos não vinculados à este perfil e que podem ser vinculados, entretanto deve-se observar se o grupo já possui vínculo com outro perfil, pois se este for realizado para um perfil diferente, ele será automaticamente desvinculado do perfil atual. Para realizar o vínculo, selecione os grupos e clique em .

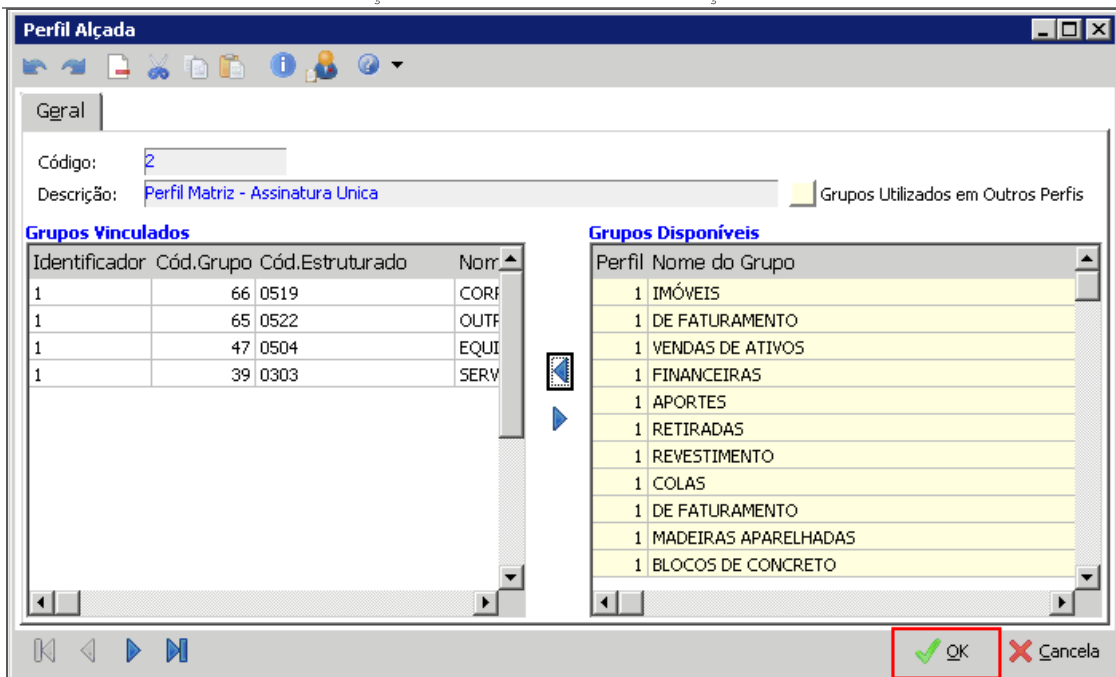

Perfil Alçada - Geral

Após realizado o vínculo, clique no botão **OK**.

Vínculo do perfil de alçada nos grupos

Caminho: Materiais >> Grupos/Item

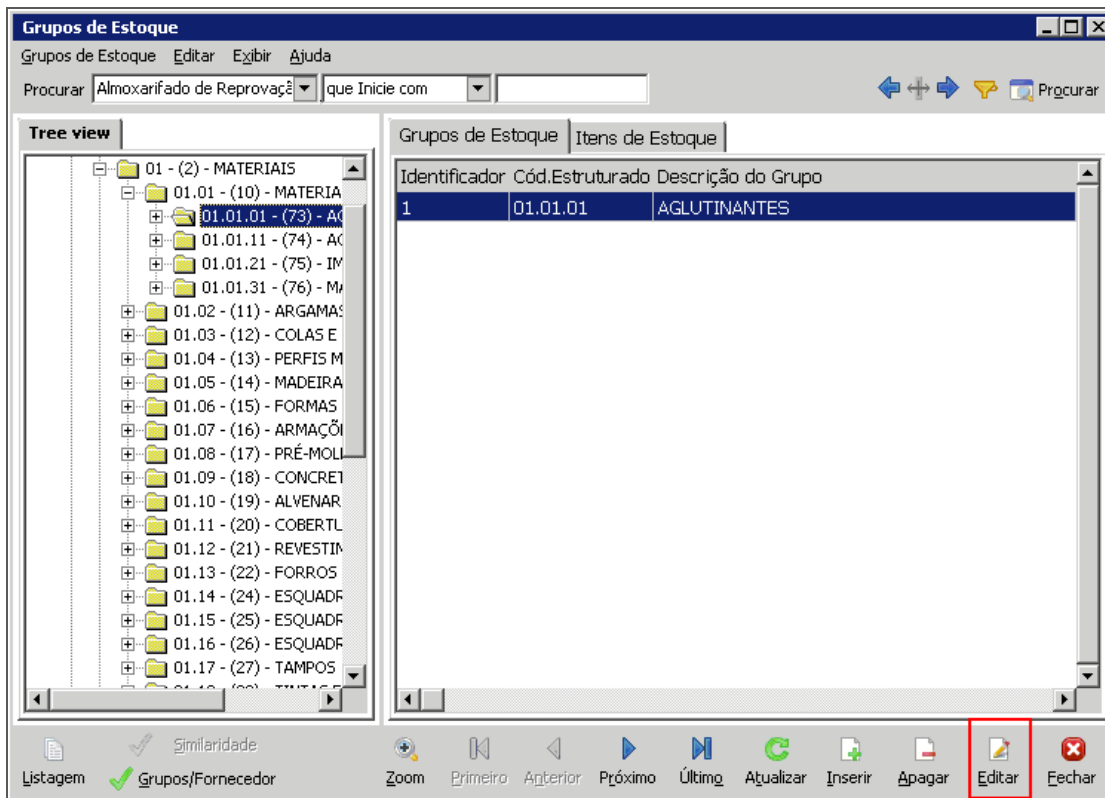

Grupos de Estoque

Localize o grupo desejado e clique no botão **Editar**:

Cartilha do Cliente – Administração de Materiais / Perfil de Alçada

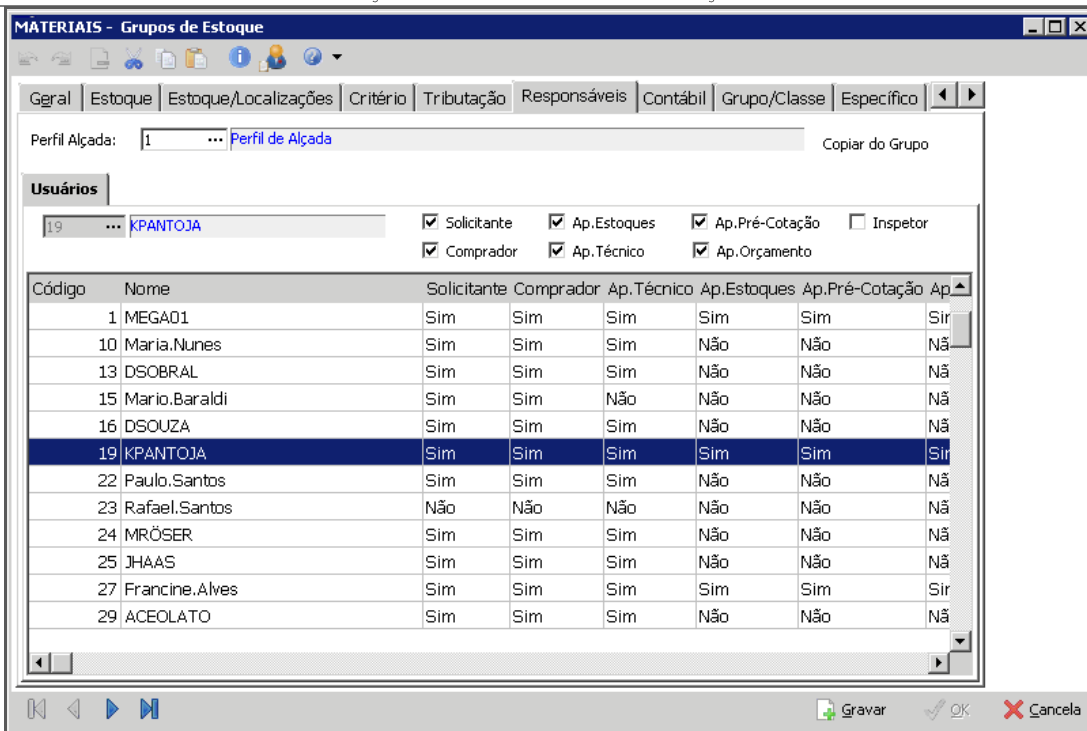

MATERIAIS - Grupos de Estoque

Perfil Alçada: 1 ... Perfil de Alçada Copiar do Grupo

Usuários

19 ... KPANTOJA

Solicitante Ap.Estoques Ap.Pré-Cotação Inspetor

Comprador Ap.Técnico Ap.Orçamento

| Código | Nome | Solicitante | Comprador | Ap.Técnico | Ap.Estoques | Ap.Pré-Cotação | Ap. |
|--------|----------------|-------------|-----------|------------|-------------|----------------|-----|
| 1 | MEGA01 | Sim | Sim | Sim | Sim | Sim | Sim |
| 10 | Maria.Nunes | Sim | Sim | Sim | Não | Não | Nã |
| 13 | DSOBRAL | Sim | Sim | Sim | Não | Não | Nã |
| 15 | Mario.Baraldi | Sim | Sim | Não | Não | Não | Nã |
| 16 | DSOUZA | Sim | Sim | Sim | Não | Não | Nã |
| 19 | KPANTOJA | Sim | Sim | Sim | Sim | Sim | Sim |
| 22 | Paulo.Santos | Sim | Sim | Sim | Não | Não | Nã |
| 23 | Rafael.Santos | Não | Não | Não | Não | Não | Nã |
| 24 | MRÖSER | Sim | Sim | Sim | Não | Não | Nã |
| 25 | JHAAS | Sim | Sim | Sim | Não | Não | Nã |
| 27 | Francine.Alves | Sim | Sim | Sim | Sim | Sim | Sim |
| 29 | ACEOLATO | Sim | Sim | Sim | Não | Não | Nã |

Gravar OK Cancela

Materiais – Grupos/Item

Na pasta **Responsáveis**, selecione o perfil de alçada e clique no botão **OK** para salvar a configuração.