



# Cartilha do **Cliente**

Apresentação.....	3
A quem se destina.....	3
Módulo Administração de Materiais .....	4
Descrição.....	4
Cadastros .....	4
Cadastro de Almoxarifados .....	5
Cadastro de Tipos de Movimento .....	7
Cadastro de Códigos de Aplicação .....	8
Cadastro de Grupos/Itens .....	9
Natureza de Estoque .....	11

## **Apresentação**

Este documento tem como objetivo apresentar os processos padrões do sistema, conhecidos durante os treinamentos de Implantação. Aqui você encontrará de forma detalhada todas as informações necessárias para auxiliá-lo em futuros cadastros após a implantação.

## **A quem se destina**

Cientes Mega Construção.

## Módulo Administração de Materiais



### Administração de Materiais

## Descrição

As rotinas de controle de estoque (Entradas, Movimento Estoque e Inventário), tem como finalidade a administração dos saldos dos itens, com suas entradas e saídas, bem como auditoria e apuração do inventário, para controle das movimentações realizadas nos almoxarifados.

## Cadastros

Caminho: Administração de Materiais >> Opções >> Cadastros

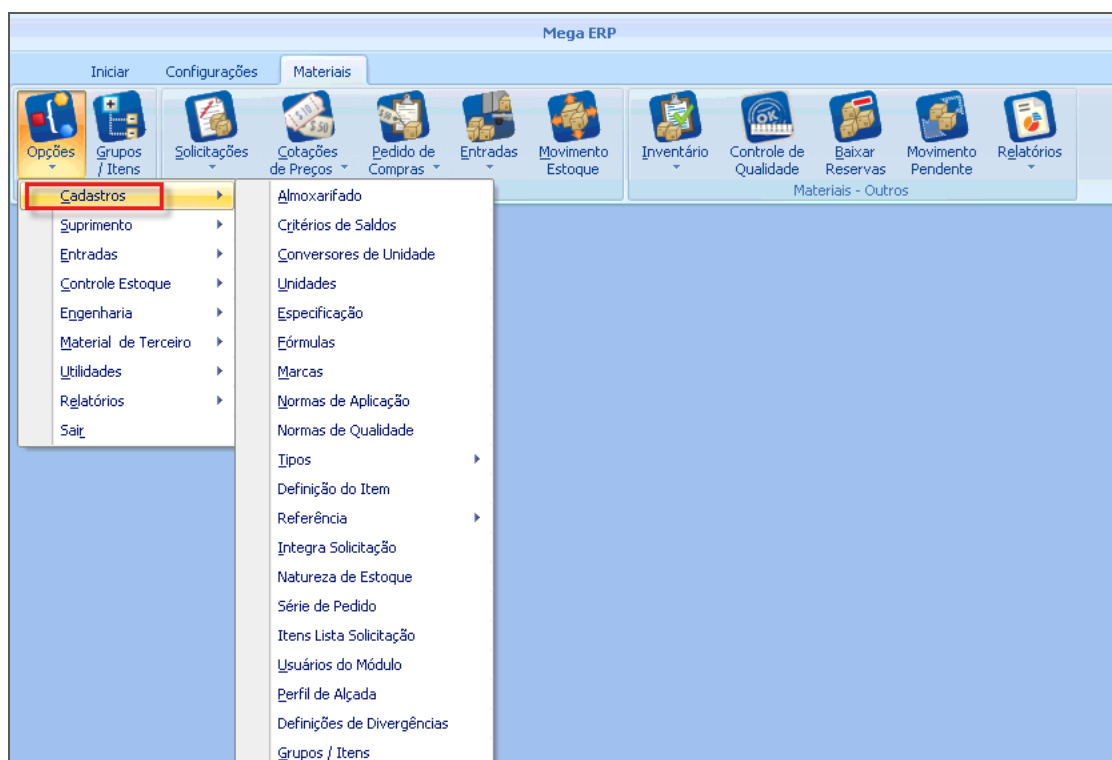

### Cadastros

## Cadastro de Almoxarifados

Caminho: Administração de Materiais >> Opções >> Cadastros >> Almoxarifado

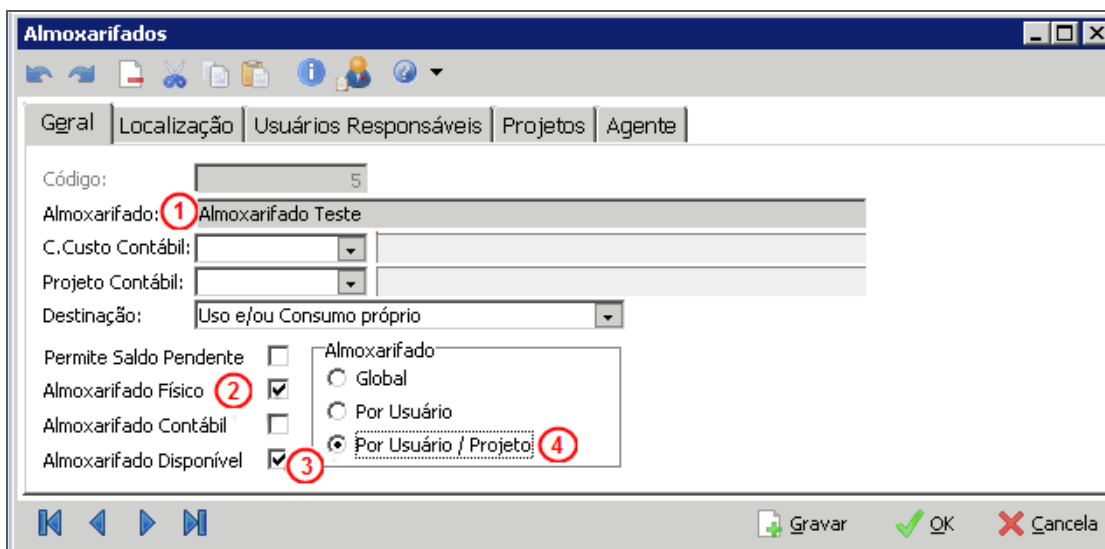

Almoxarifados - Geral

**Almoxarifado (1)** – Informar o nome do almoxarifado;

**Almoxarifado Físico (2)** – Ativar o almoxarifado físico;

**Almoxarifado Disponível (3)** – Ativar o almoxarifado disponível;

**Por Usuário / Projeto (4)** – Para efeito de segurança, sugere-se que este item esteja selecionado, caso haja mais de um almoxarifado entre as filiais.

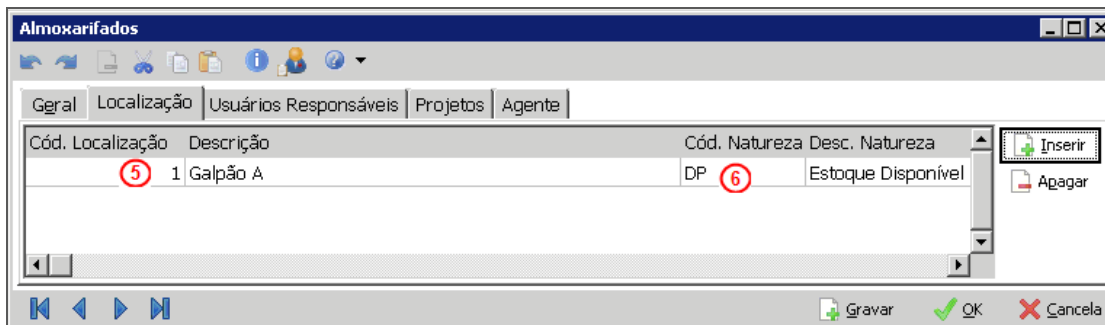

Almoxarifados - Localização

**Cód. Localização (5)** – Inserir um código para a localização do almoxarifado;

**Cód. Natureza (6)** – Inserir o código da natureza da localização.

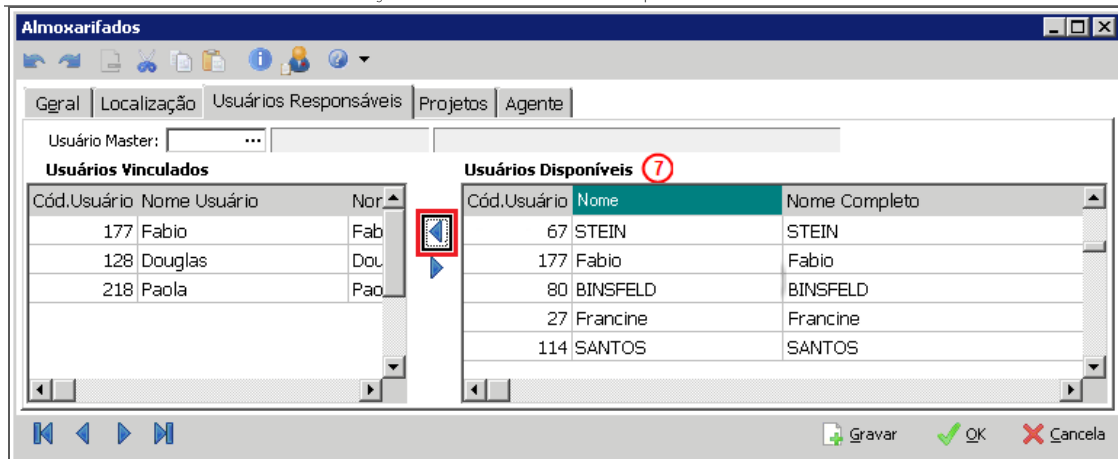

Almoxarifados – Usuários Responsáveis

**Usuários Disponíveis (7)** – Vincular os usuários que terão acesso ao almoxarifado.

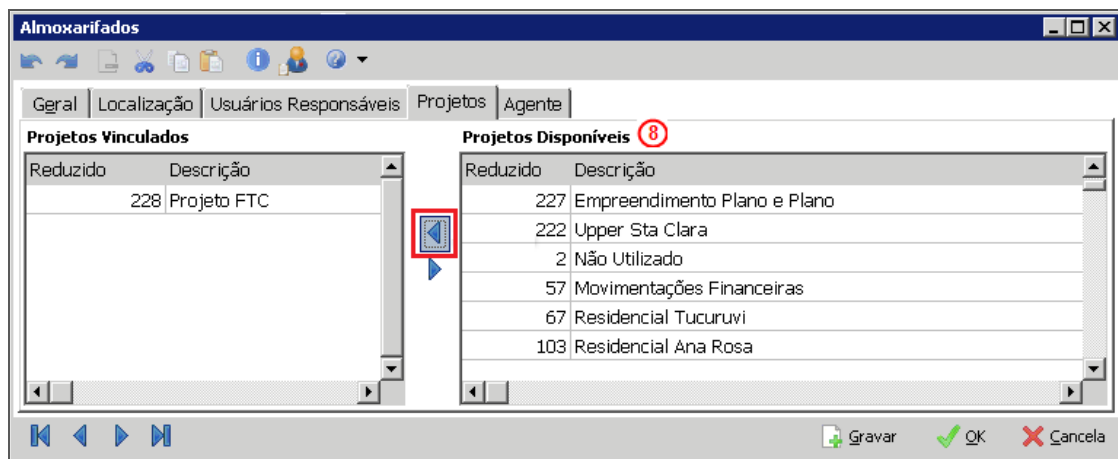

Almoxarifados – Projetos

**Projetos Disponíveis (8)** – Vincular o projeto ao almoxarifado.

## Cadastro de Tipos de Movimento

**Caminho:** Administração de Materiais >> Opções >> Cadastros >> Tipos >> Movimento

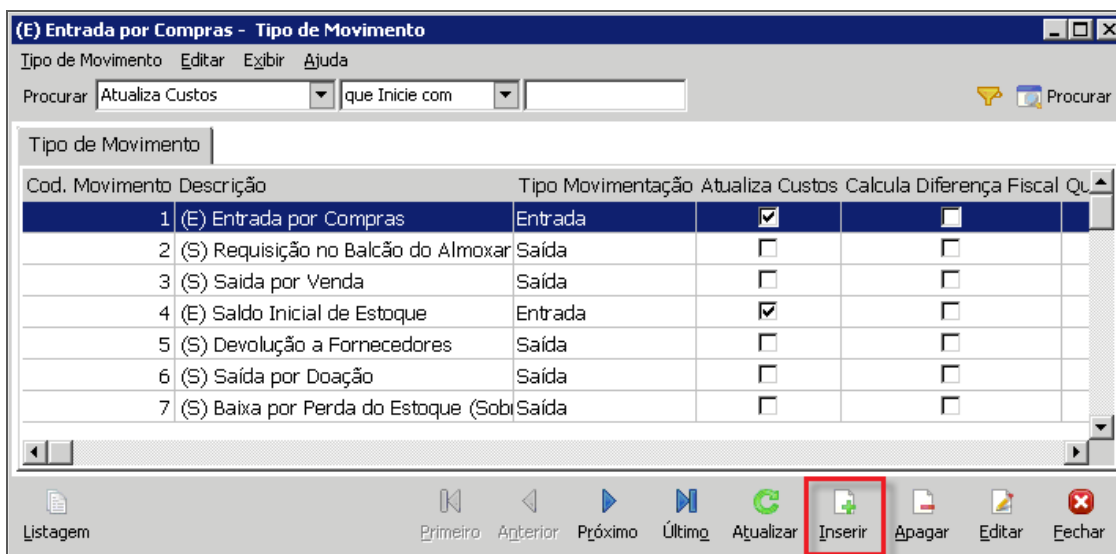

Tipo de Movimento

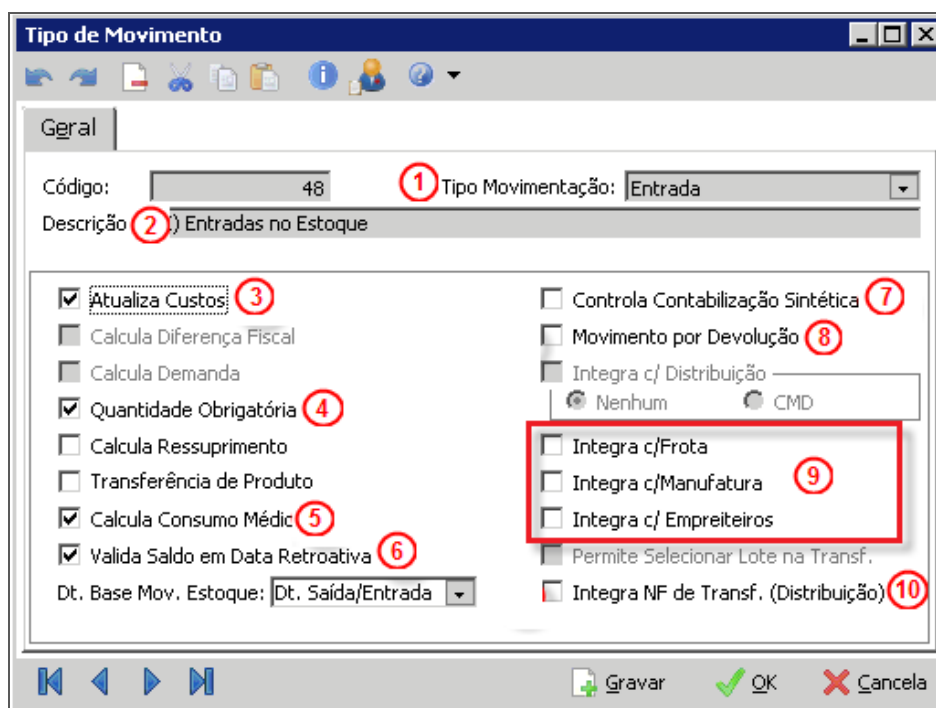

Tipo de Movimento

**Tipo de Movimentação (1)** – Informar o tipo de movimentação: entrada, saída ou transferência;

**Descrição (2)** – Informar uma descrição para o tipo de movimento;

**Atualiza Custos (3)** – Atualiza os custos no movimento de entrada;

**Quantidade Obrigatória (4)** – Informar a quantidade obrigatória do item no movimento de estoque;

**Calcula Consumo Médio (5)** – Ativar para o cálculo do consumo médio na ficha kardex após integração;

**Valida Saldo em Data Retroativa (6)** – Ativar nos casos de inserções de movimentações com data retroativa;



**Controla Contabilização Sintética (7)** – Ativar, caso queira realizar a contabilização do movimento;

 **Sugere-se a interação com a consultoria de controladoria nos casos em que o cliente deseje contabilizar o movimento de estoque.**

**Movimento por Devolução (8)** – Ativar caso queira integrar com o módulo de Distribuição;

**Integrações (9)** – Ativar em casos específicos de integração com outros módulos;

**Integra NF de Transf. (Distribuição) (10)** – Ativar nos casos em que deseja integrar as notas de transferência entre filiais através do módulo de Distribuição.

 **Os itens 1,2,3,4,5,6 atenderá o consultor no momento da implantação.**

## Cadastro de Códigos de Aplicação

Caminho: Tributos >> Aplicação do Produto



Tributos – Aplicação do Produto

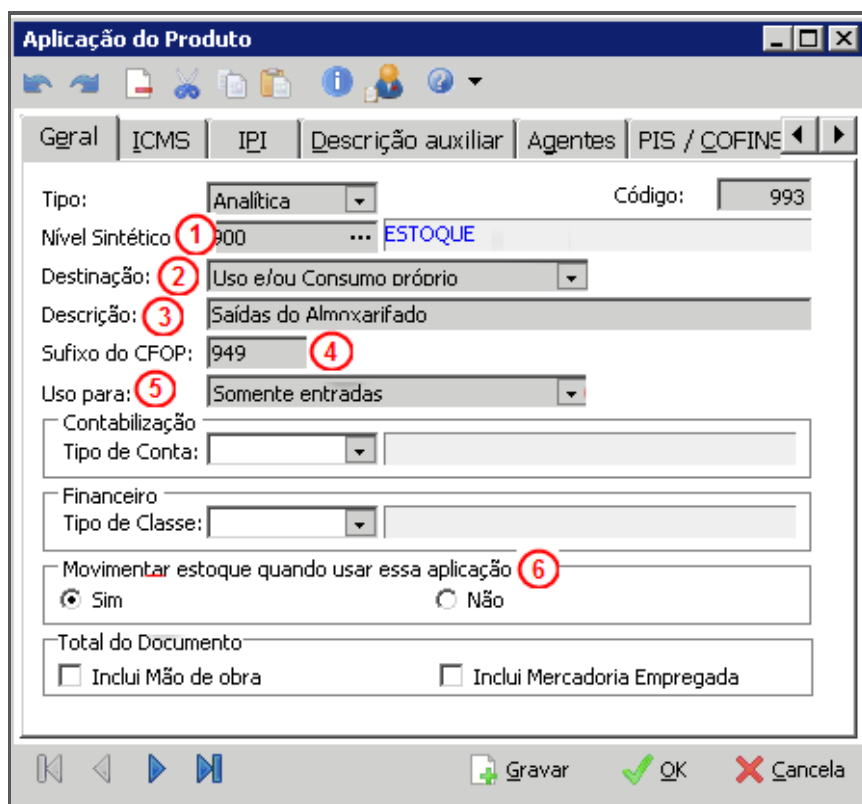

**Aplicação do Produto**

Geral  ICMS  IPI  Descrição auxiliar  Agentes  PIS / COFINS

Tipo:  Código:

Nível Sintético **(1)**

Destinação: **(2)**

Descrição: **(3)**

Sufixo do CFOP:  **(4)**

Uso para: **(5)**

Contabilização  
 Tipo de Conta:

Financeiro  
 Tipo de Classe:

Movimentar estoque quando usar essa aplicação **(6)**  
 Sim  Não

Total do Documento  
 Inclui Mão de obra  Inclui Mercadoria Empregada

Aplicação do Produto

**Nível Sintético (1)** – Informar o grupo sintético para o novo código de aplicação;

**Destinação (2)** – Informar o tipo de finalidade do controle;



**Descrição (3)** – Informar o grupo sintético para o novo código de aplicação;

**Sufixo do CFOP (4)** – Informar o CFOP;

**Uso para (5)** – Informar a forma de utilização: somente entradas, somente saídas, ambas;

**Movimentar estoque quando usar essa aplicação (6)** – Marcar “Sim” para controlar estoque.



**No momento da implantação, o consultor deverá validar com o cliente como o mesmo controla ou deseja controlar o estoque e, caso não venha na Template o “Código de Aplicação” parametrizado, deve-se proceder conforme a demonstração acima.**

## Cadastro de Grupos/Itens

Caminho: Administração de Materiais >> Opções >> Cadastros >> Grupos / Itens

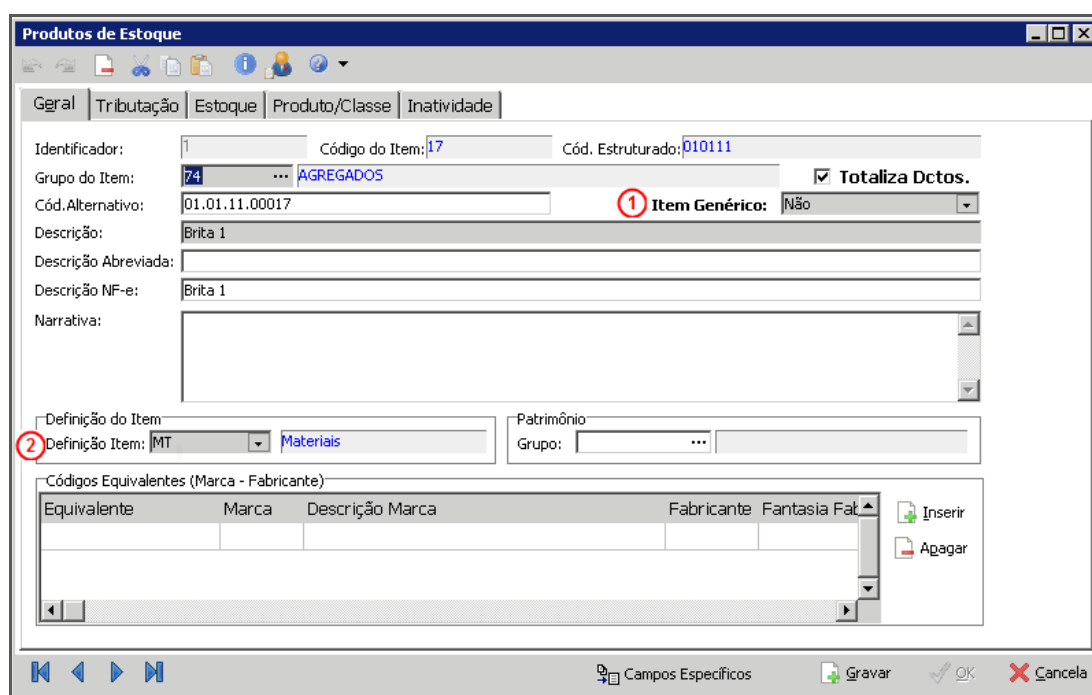

**Produtos de Estoque - Geral**

Identificador: 1 Código do Item: 17 Cód. Estruturado: 010111

Grupo do Item: 74 ... AGREGADOS  Totaliza Dctos.

Cód. Alternativo: 01.01.11.00017 **1** Item Genérico: Não

Descrição: Brita 1

Descrição Abreviada:

Descrição NF-e: Brita 1

Narrativa:

Definição do Item: **2** Definição Item: MT ... Materiais Patrimônio: Grupo:

Equivalente	Marca	Descrição	Marca	Fabricante	Fantasia	Fab.

Inserir Apagar

Campos Especificos Gravar OK Cancela

Produtos de Estoque - Geral

**Item Genérico (1)** – Para o controle de estoque, o insumo deverá ser do tipo “Específico”;

**Definição Item (2)** – O insumo deverá ser definido como “MT”.

Produtos de Estoque - Estoque

**Controla Estoque (3)** – Ativar este campo;  
**Todos Almox./Localiz. (4)** – Ativar este campo.

Tipo Classe	Aplicação	Descrição Aplicação	Classe Financ.	Descrição Classe Fir.
133	103	Compra de Mat. de Uso e Consumo - Mov Estoque	22010102	Materiais
133	101	Compra de Insumos	22010102	Materiais

Produtos de Estoque – Produto/Classe

**Aplicação (5)** – Necessariamente o insumo deverá ter uma aplicação que controle estoque na entrada na inclusão da classe financeira nessa aba.

## Natureza de Estoque

Caminho: Administração de Materiais >> Opção >> Cadastros >> Natureza de Estoque

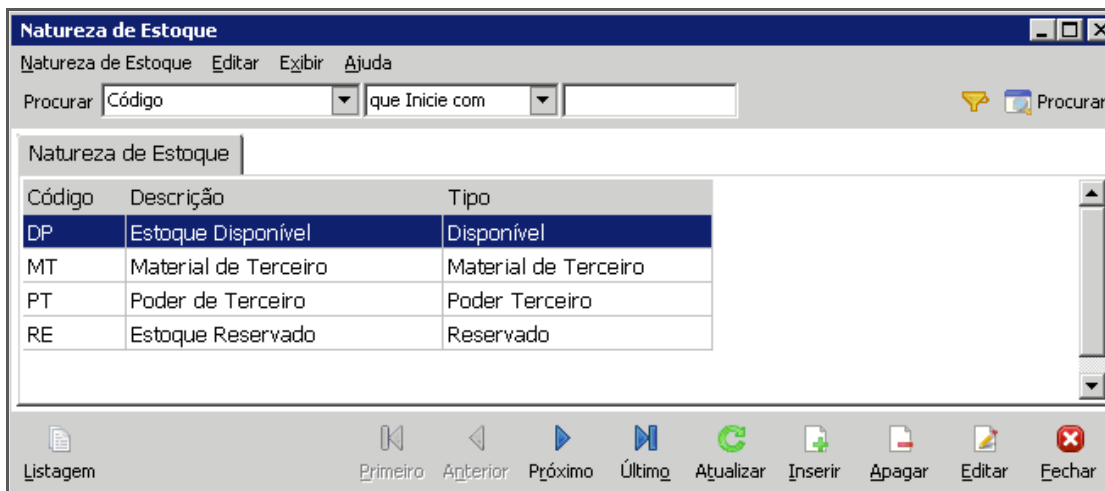

Natureza de Estoque

Cadastrar os tipos de natureza de estoque. Os tipos disponível, não disponível e reservado já são inseridos na instalação do sistema.