



# Manual para criação de Nota Complementar de Conhecimento de Frete

<b>APRESENTAÇÃO</b> .....	<b>3</b>
SOBRE ESTA DOCUMENTAÇÃO .....	3
OBJETIVO .....	3
CONVENÇÕES ADOTADAS .....	4
<b>MATERIAIS</b> .....	<b>5</b>
CONFIGURAÇÃO .....	5
<i>Parametrização Código de Ação</i> .....	5
CRIAÇÃO DA NOTA COMPLEMENTAR .....	6
<b>CONTABILIDADE</b> .....	<b>7</b>
CONFIGURAÇÃO .....	7

# **Apresentação**

## *Sobre esta documentação*

O intuito deste material é somente servir como um guia para entendimento de uma nova funcionalidade. Nele você encontrará uma breve descrição da utilização de cada cadastro ou processo, dicas dos principais atributos, além de exemplos.

## *Objetivo*

Validar o processo e as variações do processo de criação de nota complementar de conhecimento de frete.





## Convenções Adotadas

Um sinal de adição (+) entre duas teclas significa que você deve pressionar essas teclas simultaneamente. Por exemplo, "pressione ALT+TAB" significa que você deve manter a tecla ALT pressionada enquanto pressiona TAB.

Quando o texto estiver em *itálico*, indica o nome de um componente do Windows, por exemplo: *check box*, *combo box*, etc.

Já quando o texto estiver em **negrito**, indica o nome de um componente do Mega Empresarial, por exemplo: **Data Nascimento**, **Pasta Geral**, **Botão Atualiza**, etc.

Os ícones a seguir identificam os diferentes tipos de texto que podem ser encontrados neste material:

Ícone	Indica que o texto é:
	Uma observação importante
	Uma dica ou sugestão útil
	Um exemplo
	Relativo aos principais cadastros/processos que dependem do cadastro citado.
	Relativo ao nome do cadastro/processo no Banco de Dados.

# Materiais

## Configuração

### Parametrização Código de Ação

Para que seja possível a criação de uma nota complementar para conhecimento de frete é necessário que um código de ação específico para esse caso seja configurado. O código de ação deverá ter os campos **Tipo de Ação** e **Tipo de Agente** preenchidos, respectivamente, como "Recebimento de Mercadorias" e "Transportadora", de acordo com a imagem a seguir.

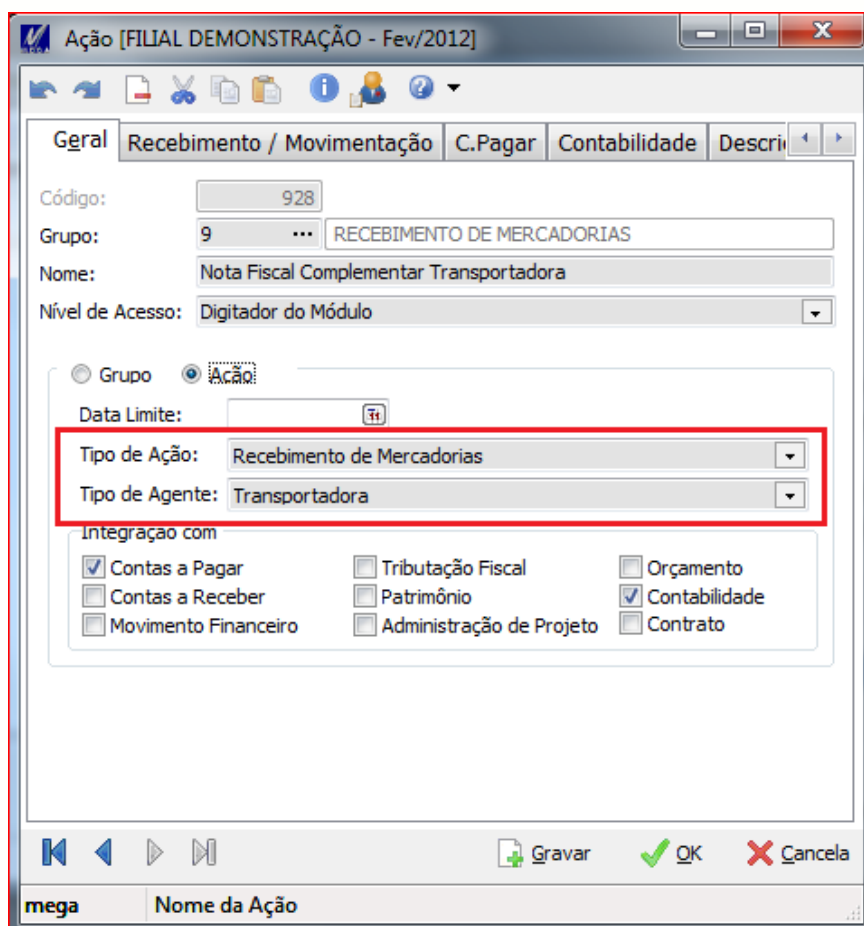

☞ As demais configurações do código de ação podem ser configuradas de acordo com as necessidades da organização.

☞ A configuração do campo "**Tipo de Agente**" como "Transportadora" se faz necessário para que ao criar a nota complementar seja possível a escolha do agente transportador utilizado na geração do conhecimento de frete.

## Criação da Nota Complementar

Para criar a nota complementar de conhecimento de frete, primeiramente deverá acessar o módulo Administração de Materiais, menu Entradas, opção Nota Complementar, de acordo com a imagem seguir.

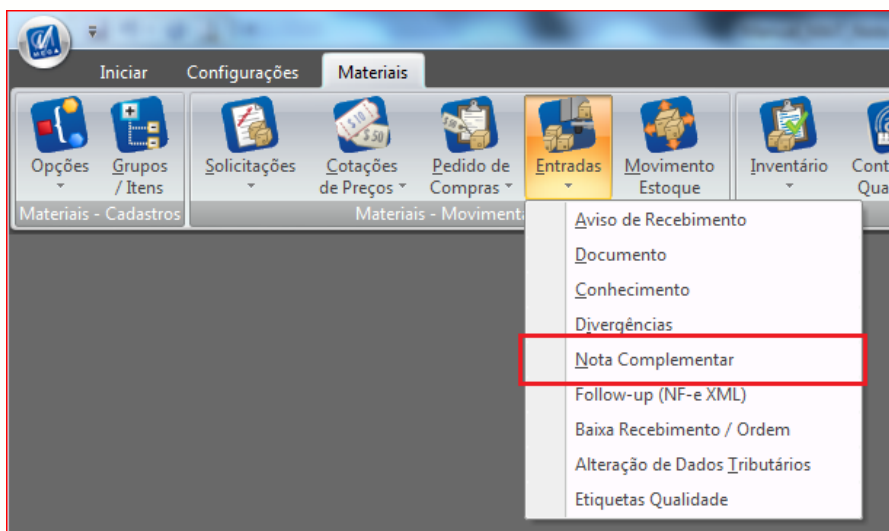

Assim, será apresentada a tela de Nota Complementar, como a imagem a seguir.

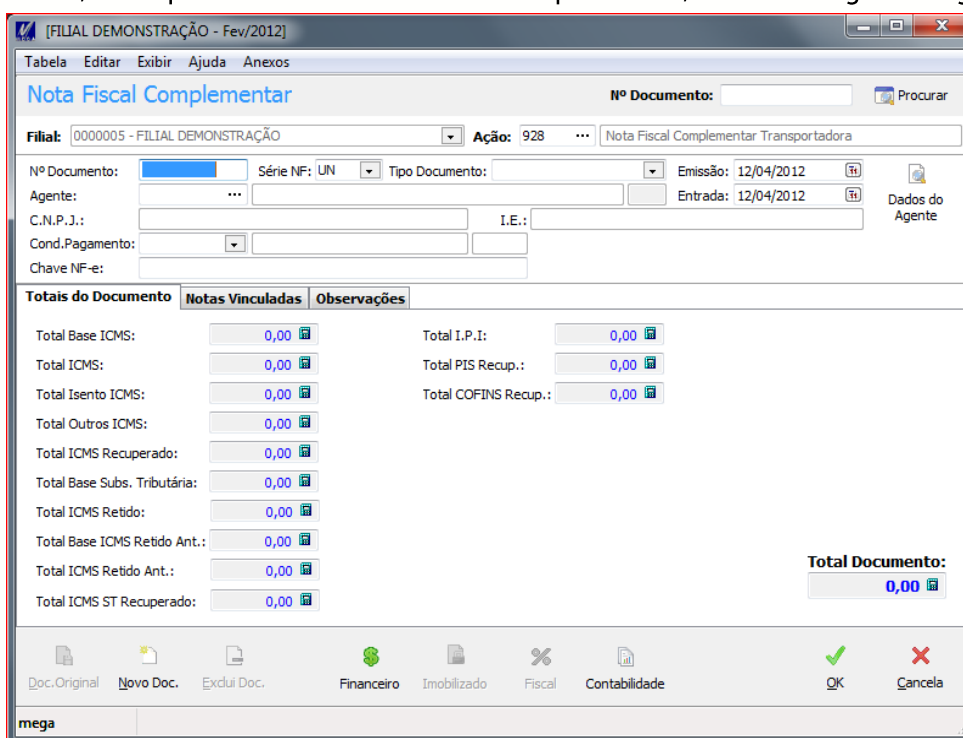

**[FILIAL DEMONSTRAÇÃO - Fev/2012]**

Tabela Editar Exibir Ajuda Anexos

**Nota Fiscal Complementar** Nº Documento:  Procurar

Filial: 0000005 - FILIAL DEMONSTRAÇÃO Ação: 928 ... Nota Fiscal Complementar Transportadora

Nº Documento:  Série NF: UN Tipo Documento:  Emissão: 12/04/2012

Agente:  Entrada: 12/04/2012  Dados do Agente

C.N.P.J.:  I.E.:

Cond. Pagamento:

Chave NF-e:

Totais do Documento	Notas Vinculadas	Observações
Total Base ICMS: <input type="text" value="0,00"/>		Total I.P.I.: <input type="text" value="0,00"/>
Total ICMS: <input type="text" value="0,00"/>		Total PIS Recup.: <input type="text" value="0,00"/>
Total Isento ICMS: <input type="text" value="0,00"/>		Total COFINS Recup.: <input type="text" value="0,00"/>
Total Outros ICMS: <input type="text" value="0,00"/>		
Total ICMS Recuperado: <input type="text" value="0,00"/>		
Total Base Subs. Tributária: <input type="text" value="0,00"/>		
Total ICMS Retido: <input type="text" value="0,00"/>		
Total Base ICMS Retido Ant.: <input type="text" value="0,00"/>		
Total ICMS Retido Ant.: <input type="text" value="0,00"/>		
Total ICMS ST Recuperado: <input type="text" value="0,00"/>		<b>Total Documento:</b> <input type="text" value="0,00"/>

Doc. Original Novo Doc. Exclui Doc. Financeiro Imobilizado Fiscal Contabilidade

mega

O procedimento para a criação de uma nota complementar de conhecimento de frete segue o mesmo procedimento para a criação de uma nota complementar. Com a exceção dos itens a seguir:

1. Para o campo "Ação" deve ser informado o código de ação configurado anteriormente.
2. Para o campo "Agente", selecionar o agente transportador utilizado no conhecimento de frete.

 Lembrar que a nota a ser vinculada deve ser um conhecimento de frete.

# Contabilidade

## Configuração

Ao realizar a contabilização da nota complementar de conhecimento de frete, a busca do rateio será feita através da nota vinculada ao conhecimento de frete. No entanto, para que essa busca seja realizada serão necessárias as configurações a seguir:

Primeiramente o módulo Contabilidade deverá ser acessado e em seguida localizado a opção **Plano de Contas**, de acordo com a imagem a seguir.

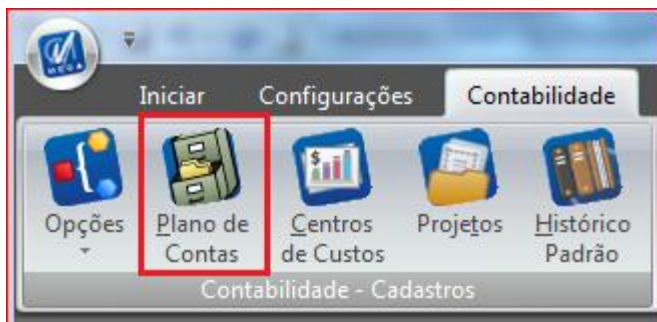

Assim, será apresentada a tela de cadastro de Plano de Contas, como a imagem a seguir.

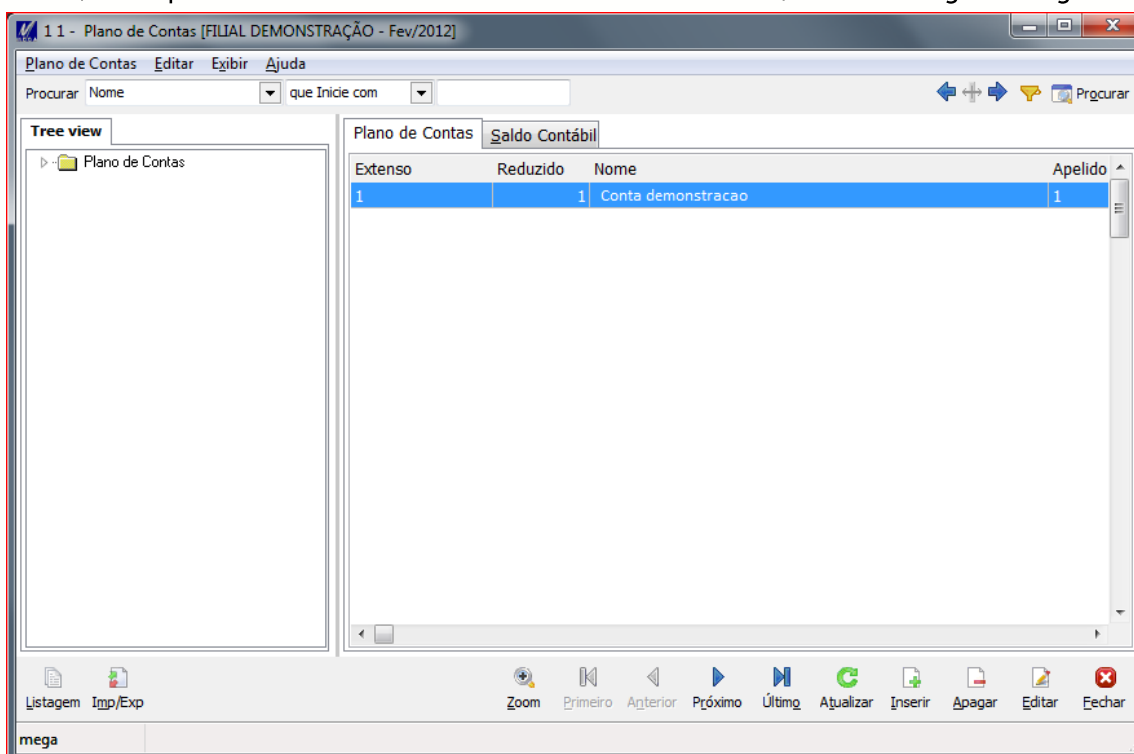

Selecionar o plano de conta a ser configurado e clicar sobre o botão **Editar** e na tela que será exibida, localizar o *group box* **Obrigatório Informar** e marcar as opções **Centros de Custos** e **Projetos** de acordo com a imagem a seguir.

1 1 - Plano de Contas [FILIAL DEMONSTRAÇÃO - Fev/2012]

Extensão: 1 Tipo: Analítica

Apelido: 1 Reduzido: 1

Nome: Conta demonstracao

Natureza: Devedora

Obrigatório Informar

- Centros de Custos
- Projetos
- Filial

Gerencial

- Ativada para CONVERSÃO

Utilização

- Global
- Definido por Usuário

Datas:

Implantação: 01/01/2009

Limite:

Visualizar Último Movimento

Gravar OK Cancela

mega Tipo da Conta Contábil, que pode ser (Sintética / Analítica).

Além das configurações realizadas anteriormente, será necessário verificar se as variáveis de contabilização estão configuradas para a utilização do Centro de Custo e/ou Projeto do movimento, de acordo com a imagem a seguir:

Itens de Contabilização [FILIAL DEMONSTRAÇÃO - Fev/2012]

Linha: 1

Observação: Crédito - Total do Documento

Dados do Lançamento (comuns a TODOS os itens deste Código de Contabilização)

Data: 2 Data de Entrada do Documento

Dados do Item de Lançamento

Filial: 1 Organização Atual

Conta Devedora: [empty] [empty]

Conta Credora: 4 Conta Contábil do Agente: AGN

Documento: 2 Série/Número do Documento

Histórico Padrão: [empty]

Complemento: Total Documento conf. nota complementar nº 10 - \*1

Valor: 51 Valor Total do Documento

Centro de Custo: 1 C.Custo do Movimento

Projeto: 1 Projeto do Movimento

Gravar OK Cancela

mega Observação da Linha