



mega
sistemas corporativos



mega
construção

Cartilha do **Cliente**

Cartilha do Cliente – Patrimônio / Lançamentos

Apresentação.....	3
A quem se destina.....	3
Módulo Patrimônio	4
Movimentações	4
Lançamentos	4
Saldo de Correção.....	7
Saldo de Depreciação.....	8

Apresentação

Este documento tem como objetivo apresentar os processos padrões do sistema, conhecidos durante os treinamentos de Implantação.

Aqui você encontrará de forma detalhada todas as informações necessárias para auxiliá-lo em futuros cadastros após a implantação.

A quem se destina

Clientes Mega Construção.

Módulo Patrimônio

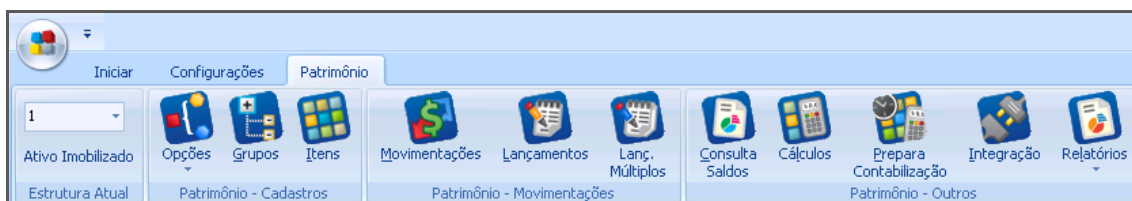

Patrimônio

Movimentações

Lançamentos

É através dessa opção que o usuário estará efetuando os lançamentos de movimentação dos itens. Para inserir lançamentos de Aquisição, Correção, Depreciação e Baixa nos itens, acesse:

Caminho: Patrimônio >> Itens



Patrimônio

Editar o item correspondente, conforme imagem:

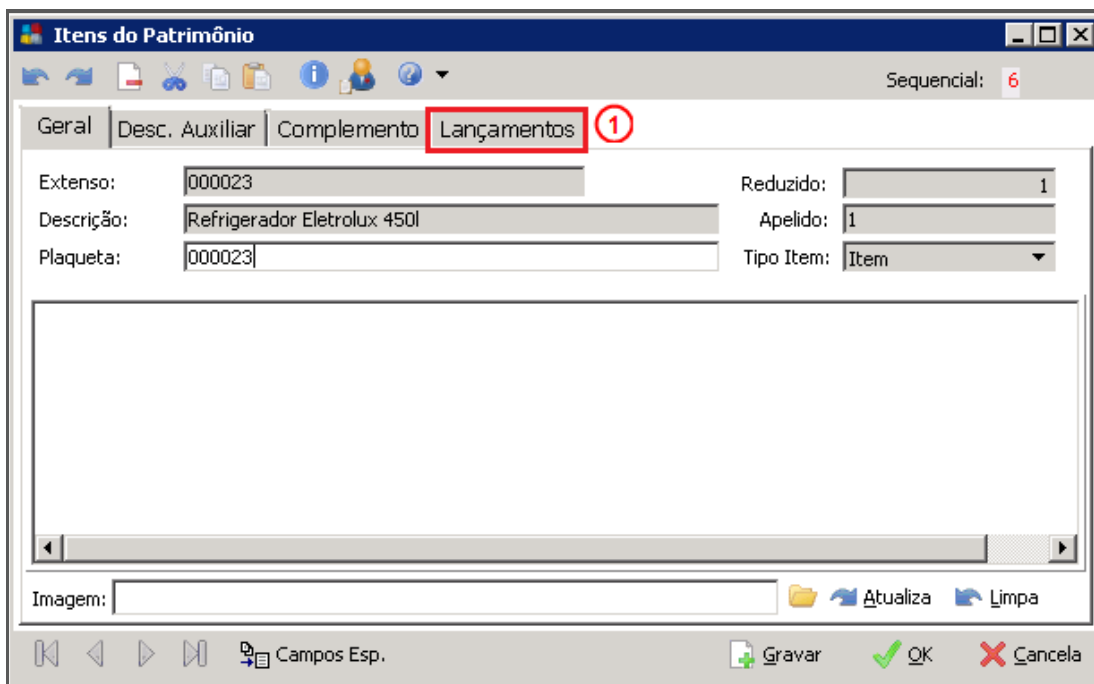

Itens do Patrimônio – Geral

Acesse a pasta **Lançamentos (1)**:

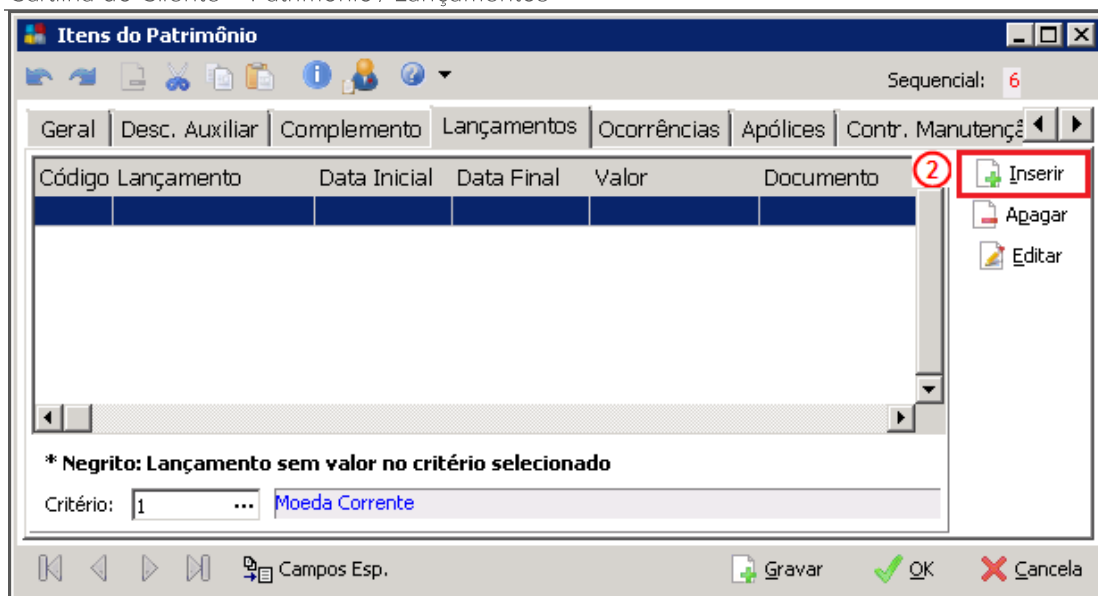

Itens do Patrimônio – Lançamentos

Cliquem em **Inserir (2)**:

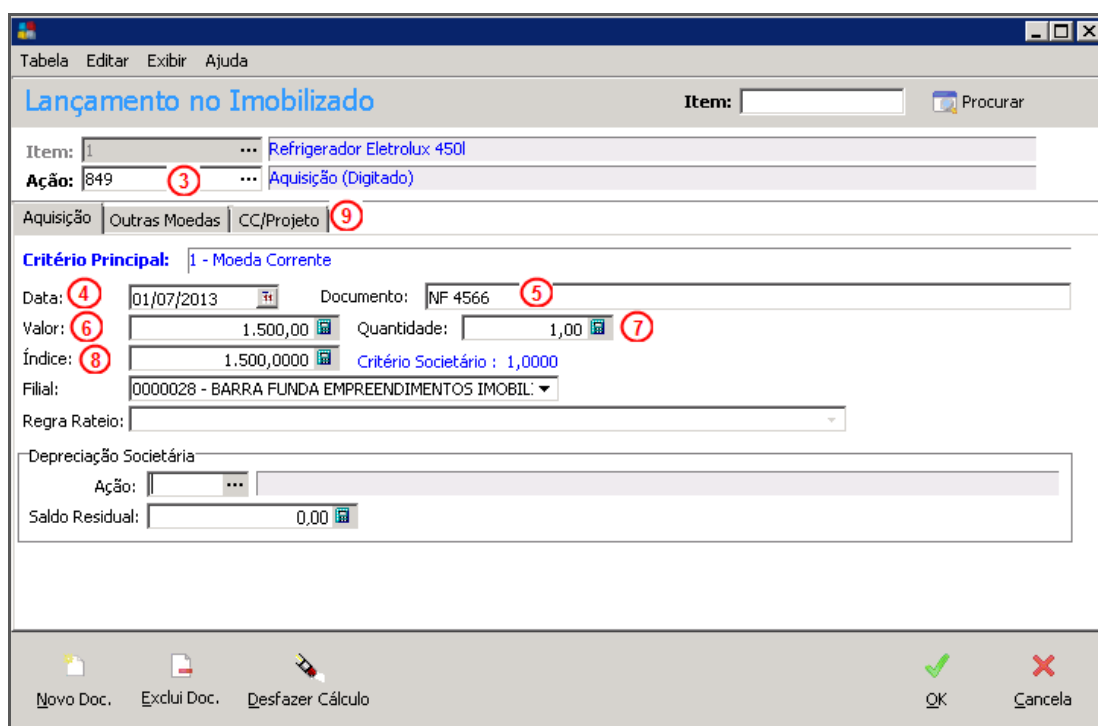

Lançamento no Imobilizado – Aquisição

Informar os campos:

Ação (3) – Código de ação correspondente ao movimento;

Data (4) – Data da movimentação. Ex: Aquisição, utilizar a data da compra;

Documento (5) – Documento referente a movimentação. Ex. Aquisição – nota fiscal de compra;

Valor (6) – Valor da movimentação. Ex. Aquisição – valor da compra;

Quantidade (7) – Quantidade comprada;

Índice (8) – O valor total no campo índice deverá ser igual ao valor da movimentação. O sistema fará o calculo automaticamente. Caso o sistema retorne uma mensagem solicitando o valor do índice para a data da movimentação, informar 1,00, conforme imagem:

Cartilha do Cliente – Patrimônio / Lançamentos

Valor do índice não informado !!!

Moeda Corrente

Informe o valor para o dia 12/05/2010

Real Previsto

Após informar os campos, clicar na pasta [CC/Projeto](#) (9):

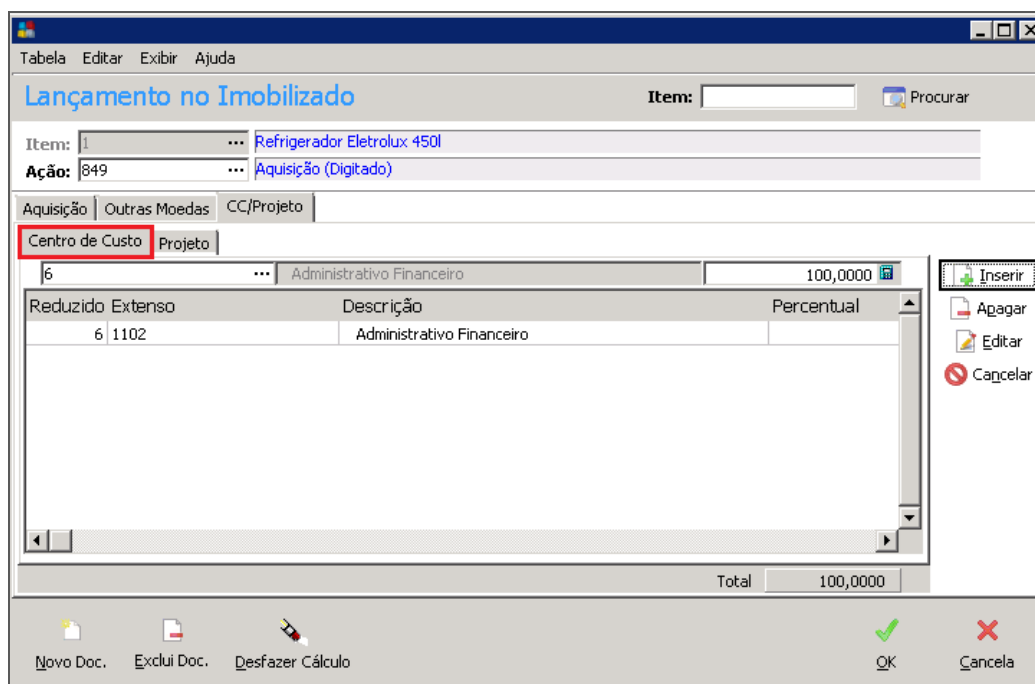

Lançamento no Imobilizado Item: Procurar

Item: 1 ... Refrigerador Eletrolux 450l
 Ação: 849 ... Aquisição (Digitado)

Aquisição | Outras Moedas | CC/Projeto

Centro de Custo **Projeto**

Reduzido	Extenso	Descrição	Percentual
6	1102	Administrativo Financeiro	

Total 100,0000

Novo Doc. Exclui Doc. Desfazer Cálculo

Lançamento no Imobilizado – CC/Projeto

Informar o Centro de Custo para a movimentação; em seguida acessar a aba “Projeto”.

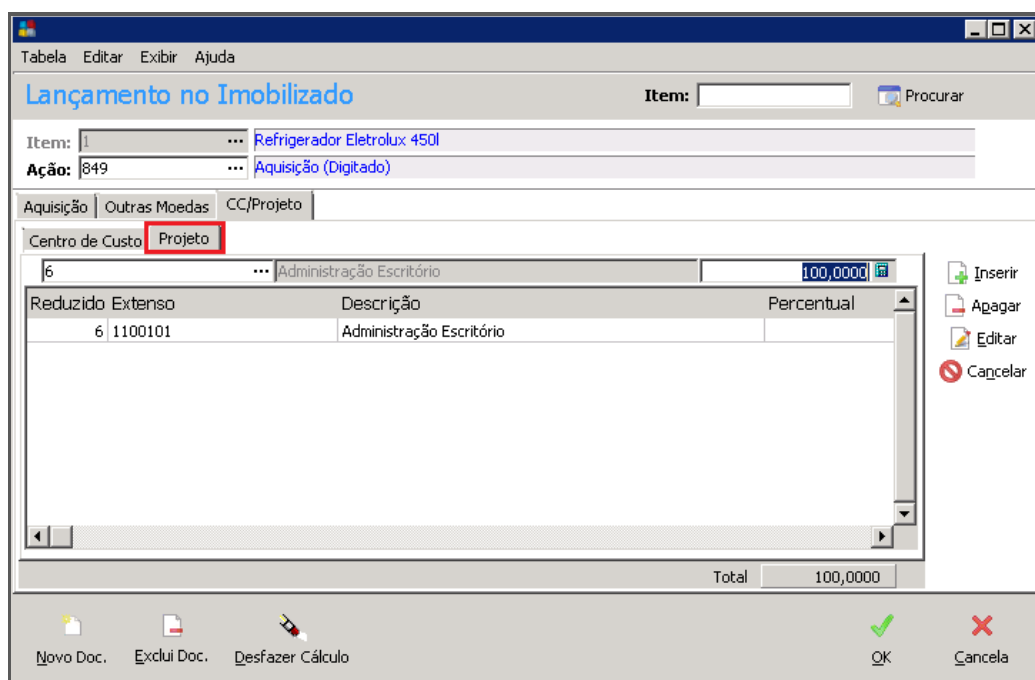

Lançamento no Imobilizado Item: Procurar

Item: 1 ... Refrigerador Eletrolux 450l
 Ação: 849 ... Aquisição (Digitado)

Aquisição | Outras Moedas | CC/Projeto

Centro de Custo **Projeto**

Reduzido	Extenso	Descrição	Percentual
6	1100101	Administração Escritório	

Total 100,0000

Novo Doc. Exclui Doc. Desfazer Cálculo

Lançamento no Imobilizado – CC/Projeto

Cartilha do Cliente – Patrimônio / Lançamentos

Informar o projeto. A partir do lançamento de aquisição, o sistema calculará automaticamente a depreciação, utilizando o percentual informado no cadastro do Grupo Contábil.

Para os itens antigos, ou seja, itens que já possuam valor depreciado, na aba Lançamentos, deverão ser feitos mais 2 lançamentos além do de Aquisição.

Lançamento 1:

Saldo de Correção

Deverá ser feito na data do último cálculo e o valor informado deverá ser igual ao valor de compra.





Tabela Editar Exibir

Lançamento no Imobilizado

Item:  Procurar

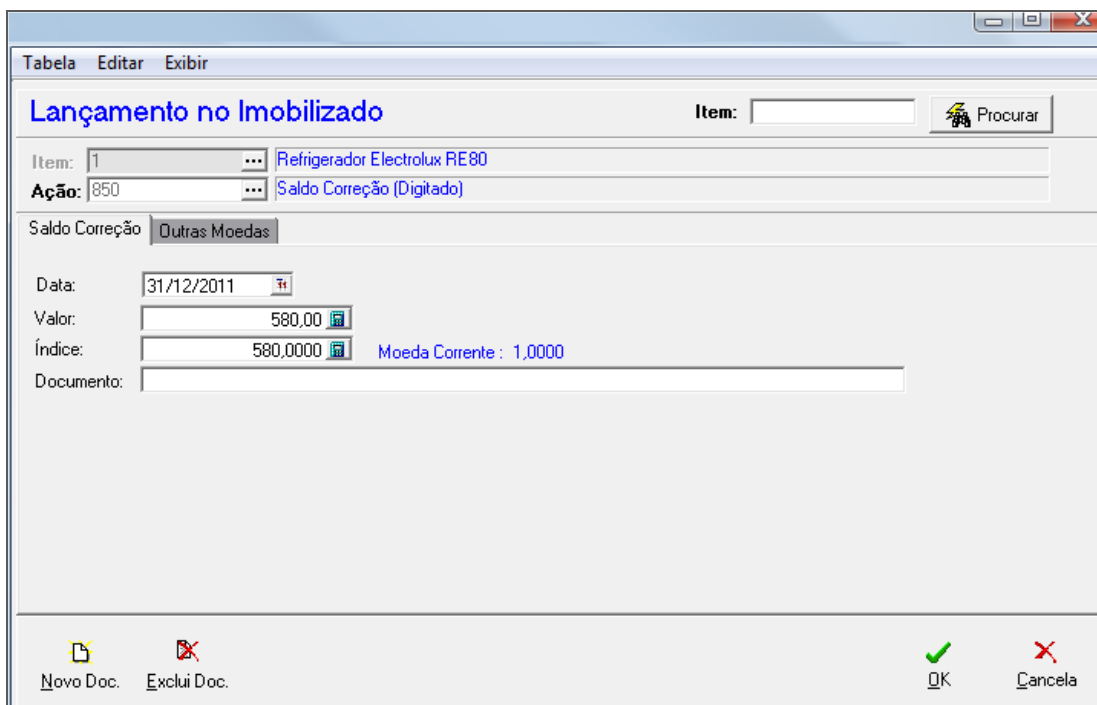
Item: 1 ... Refrigerador Electrolux RE80

Ação: 850 ... Saldo Correção (Digitado)





Saldo Correção **Outras Moedas**

Data: 31/12/2011

Valor: 580,00

Índice: 580,0000 Moeda Corrente : 1,0000

Documento:

Novo Doc. Exclui Doc. OK Cancela

Lançamento no Imobilizado – Saldo Correção

Lançamento 2:

Saldo de Depreciação

Deverá ser feito na data do último cálculo e o valor informado deverá ser igual ao valor depreciado até essa data.

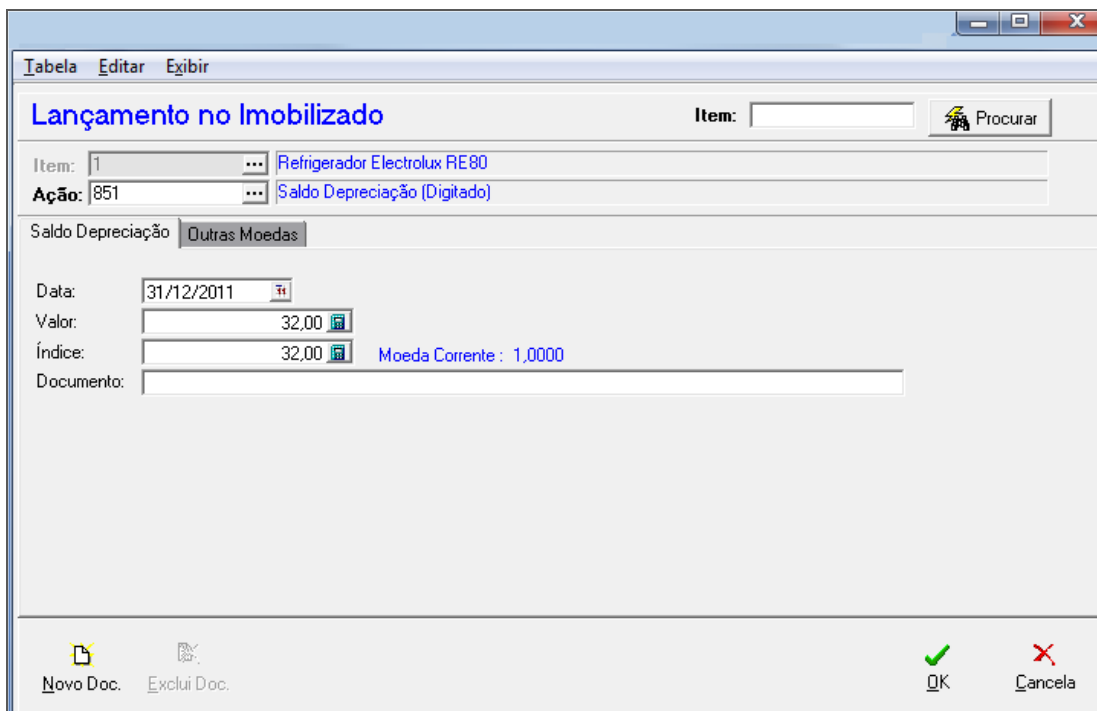

Lançamento no Imobilizado – Saldo Depreciação

Para esses itens então, teremos 3 lançamentos base cadastrados:

Geral	Desc. Auxiliar	Complemento	Lançamentos		Ocorrências	Apólices	Contr. Manutençã
Código	Lançamento	Data Inicial	Data Final	Valor	Documento		
1	Aquisição	19/07/2009		580,00	26144		
5	Saldo Correção	31/12/2011		580,00			
6	Saldo Depreciação	31/12/2011		32,00			

Itens – Lançamentos

A partir dos lançamentos o sistema fará o cálculo da depreciação automaticamente.