



mega
sistemas corporativos



mega
construção

Cartilha do **Cliente**

Cartilha do Cliente – Patrimônio / Utilidades

Apresentação.....	3
A quem se destina.....	3
Módulo Patrimônio	4
Utilidades.....	4
Consulta Saldos.....	4
Desfazer Cálculos.....	6
Gerar Itens.....	8

Apresentação

Este documento tem como objetivo apresentar os processos padrões do sistema, conhecidos durante os treinamentos de Implantação.

Aqui você encontrará de forma detalhada todas as informações necessárias para auxiliá-lo em futuros cadastros após a implantação.

A quem se destina

Clientes Mega Construção.

Módulo Patrimônio



Patrimônio

Utilidades

Caminho: Patrimônio >> Opções >> Utilidades

Consulta Saldos

Através dessa rotina, podemos consultar os saldos de correção, depreciação, residual e lucro ou prejuízo na venda dos bens. Os saldos pode ser consultados na forma mensal, acumulado, diário ou razão.

No exemplo abaixo, realizamos uma consulta do saldo de Depreciação Mensal de um determinado item, através do “[Critério Societário](#)”:

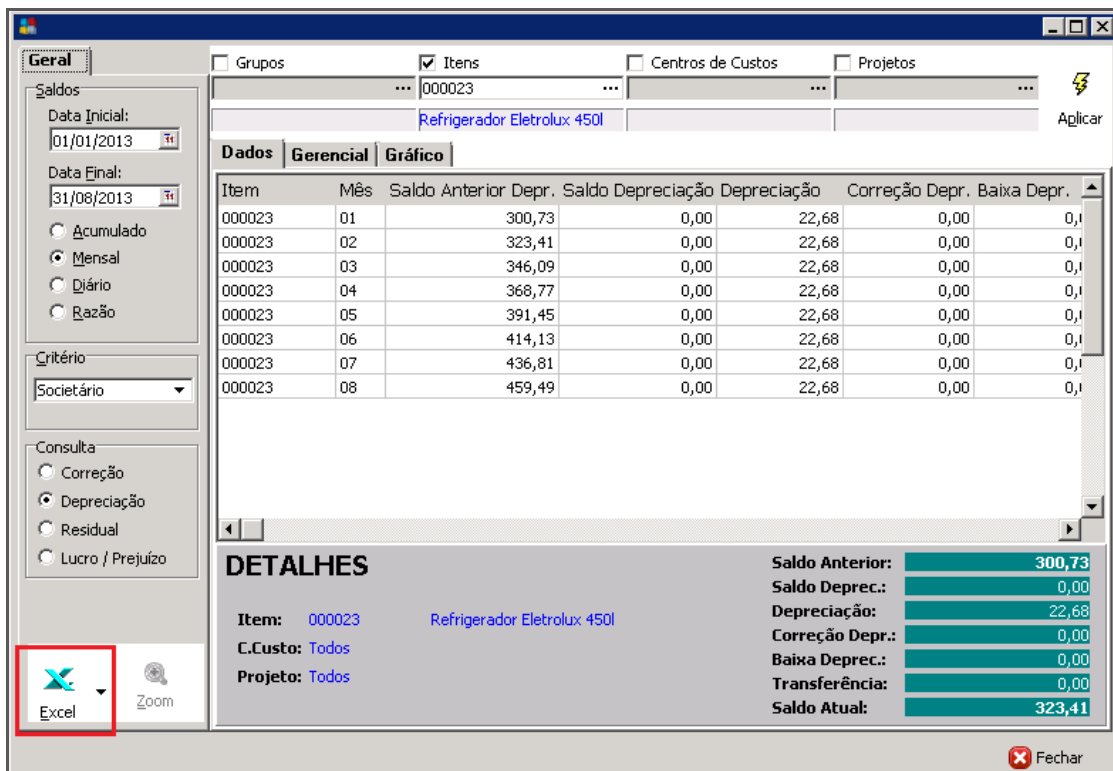

Item	Mês	Saldo Anterior	Depr.	Saldo Depreciação	Depreciação	Correção Depr.	Baixa Depr.
000023	01	300,73	0,00	22,68	0,00	0,00	0,00
000023	02	323,41	0,00	22,68	0,00	0,00	0,00
000023	03	346,09	0,00	22,68	0,00	0,00	0,00
000023	04	368,77	0,00	22,68	0,00	0,00	0,00
000023	05	391,45	0,00	22,68	0,00	0,00	0,00
000023	06	414,13	0,00	22,68	0,00	0,00	0,00
000023	07	436,81	0,00	22,68	0,00	0,00	0,00
000023	08	459,49	0,00	22,68	0,00	0,00	0,00

DETALHES	
Item:	000023 Refrigerador Eletrolux 450I
C.Custo:	Todos
Projeto:	Todos
Saldo Anterior:	300,73
Saldo Deprec.:	0,00
Depreciação:	22,68
Correção Depr.:	0,00
Baixa Depr.:	0,00
Transferência:	0,00
Saldo Atual:	323,41

Consulta Saldos - Dados

É possível exportarmos os valores para uma planilha do Excel, através do botão “[Excel](#)”:

Cartilha do Cliente – Patrimônio / Utilidades

F15		fx						
	A	B	C	D	E	F	G	H
1	1	23	Refrigerador Eletrolux 450l					
2	Data Inicial:	01/01/2013	Data Final:	31/08/2013				
3	Item	Mês	Saldo Anterior Depr.	Saldo Depreciação	Depreciação	Correção Depr.	Baixa Depr.	Saldo Atual Depr
4	23	1	300,73		0 22,68		0	0 323,41
5	23	2	323,41		0 22,68		0	0 346,09
6	23	3	346,09		0 22,68		0	0 368,77
7	23	4	368,77		0 22,68		0	0 391,45
8	23	5	391,45		0 22,68		0	0 414,13
9	23	6	414,13		0 22,68		0	0 436,81
10	23	7	436,81		0 22,68		0	0 459,49
11	23	8	459,49		0 22,68		0	0 482,17

Na mesma rotina, podemos visualizar gráficos de evolução dos valores:

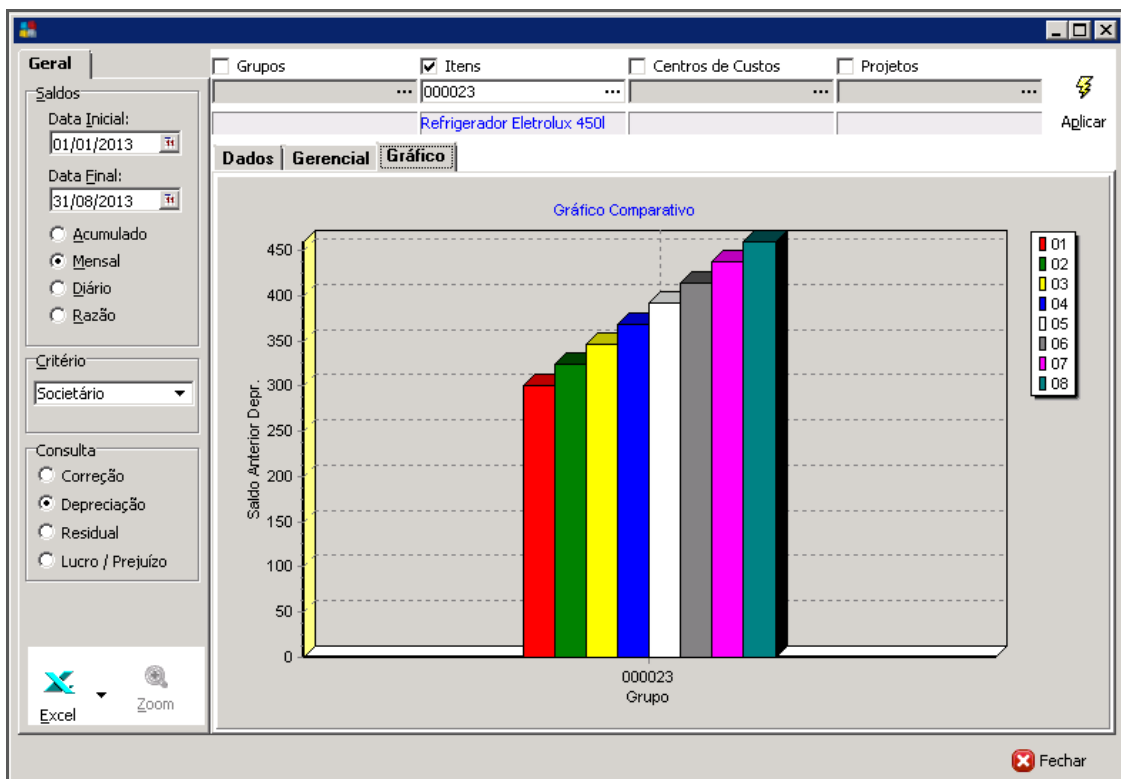

Consulta Saldos - Dados

Desfazer Cálculos

Através desta rotina, podemos desfazer o cálculo da depreciação de diversos itens, de uma só vez. Ao executar a rotina, será apresentada a tela de "Filtro":

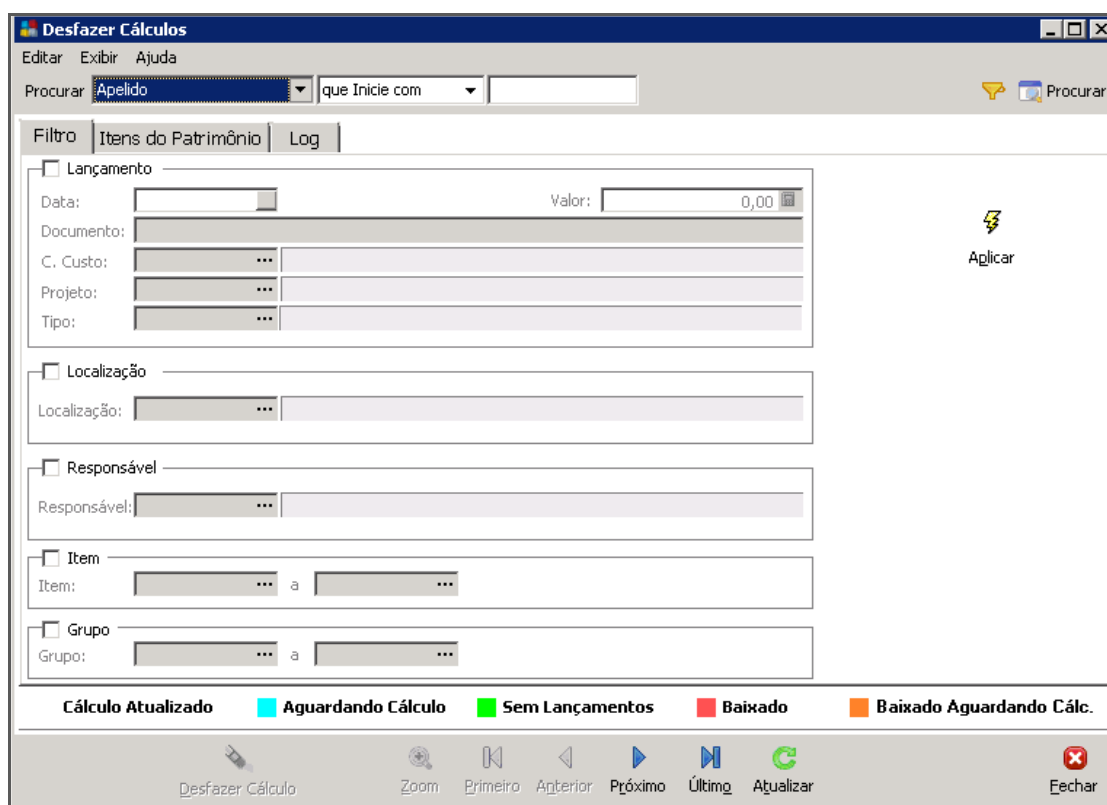

Desfazer Cálculos

Após realizar o filtro, será exibida a tela para seleção dos itens que terão o calculo desfeito:

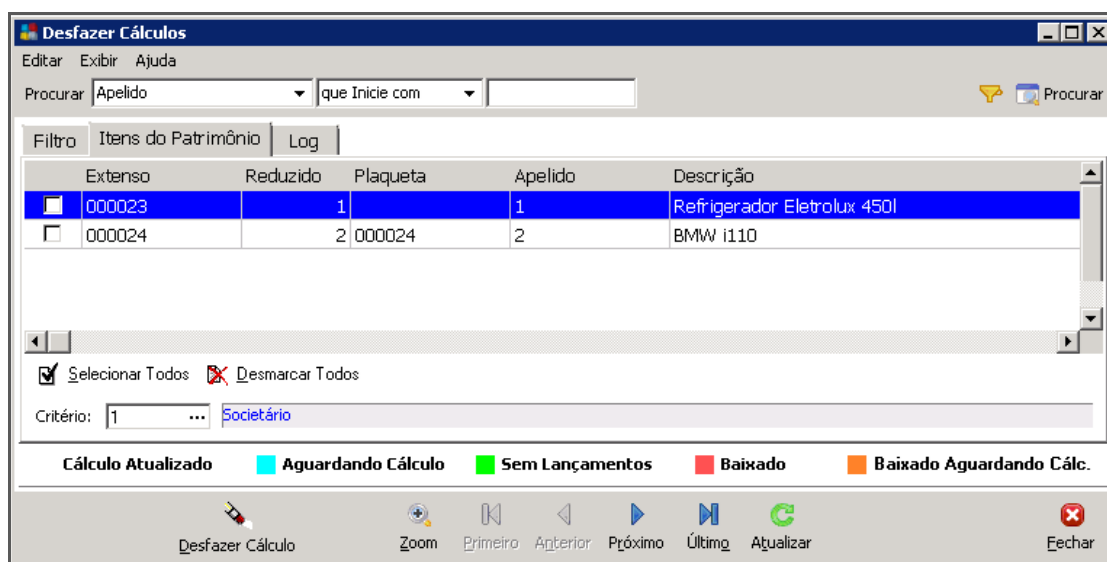

Extenso	Reduzido	Plaqueta	Apelido	Descrição
<input checked="" type="checkbox"/>	000023	1	1	Refrigerador Eletrolux 450l
<input type="checkbox"/>	000024	2	000024	BMW i110

Desfazer Cálculos

Ao deslizar a barra de rolagem para a direita, podemos visualizar qual a data do último cálculo:

Cartilha do Cliente – Patrimônio / Utilidades

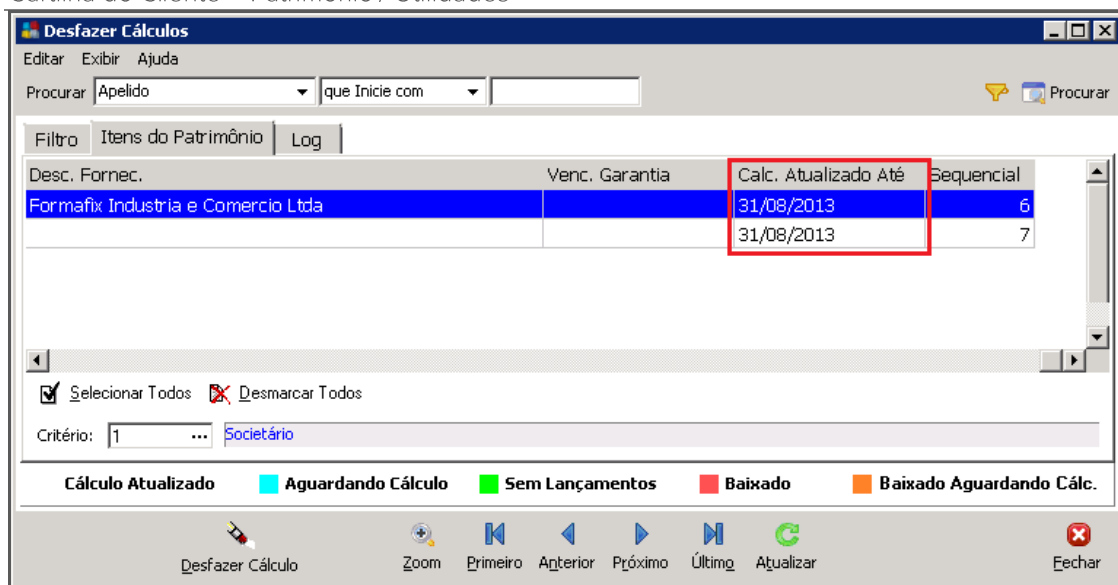

Desfazer Cálculos

Após selecionar os itens, basta clicar em “Desfazer Cálculo” que será apresentada a tela para informação do período a ser desfeito (a partir de qual data) e o motivo pelo qual o cálculo será desfeito.

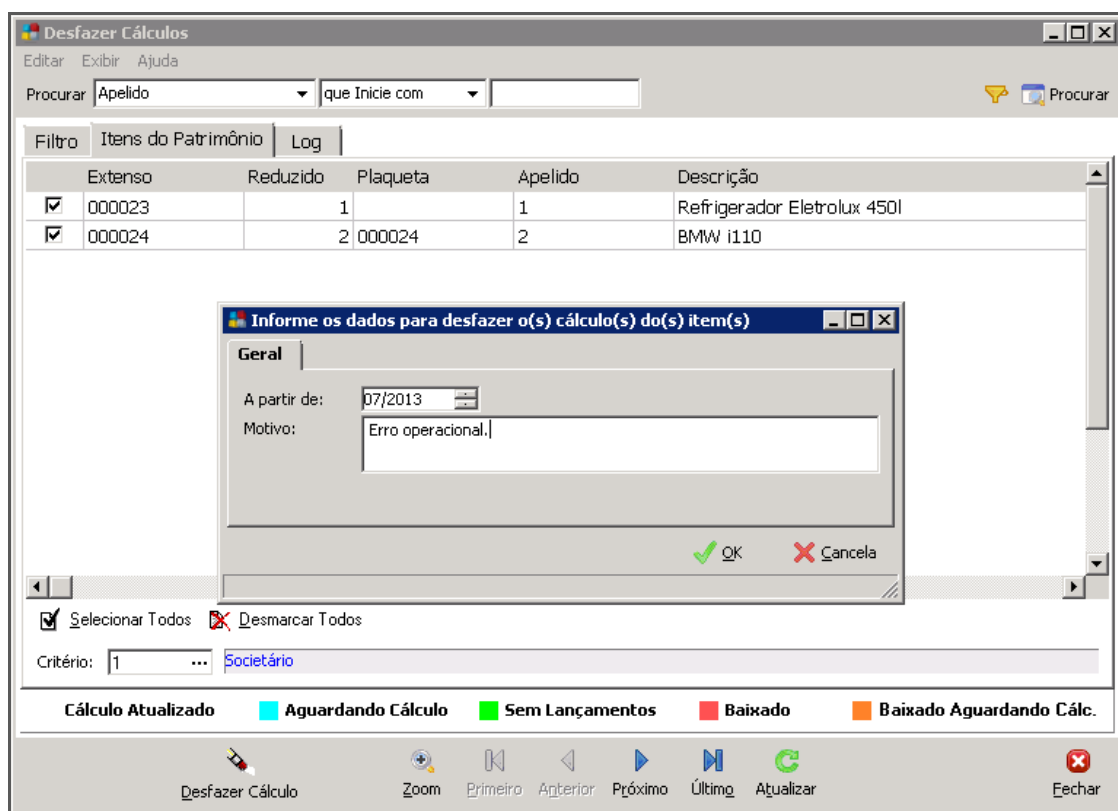

Desfazer Cálculos

Após o processamento, o cálculo será desfeito.

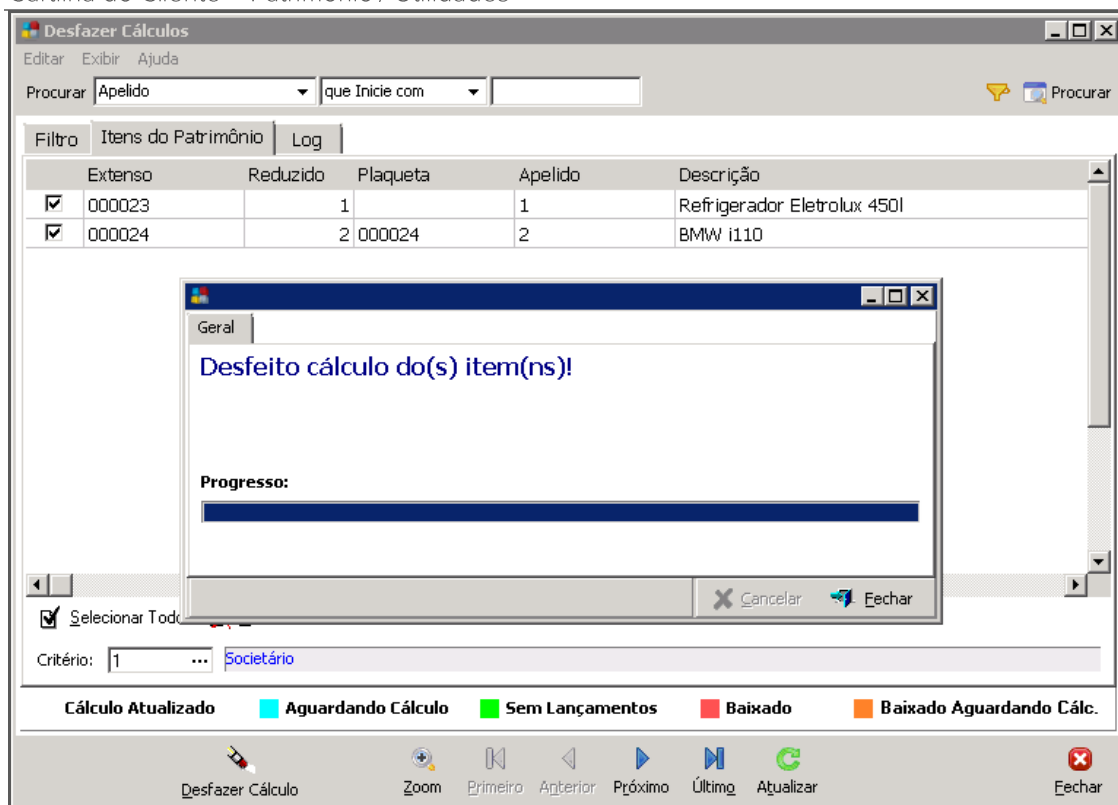

Desfazer Cálculos

Gerar Itens

A funcionalidade dessa rotina é criar vários itens a partir de um item, ou seja, “clonar” itens do patrimônio. Ao acessar a rotina é apresentada a tela de filtro:

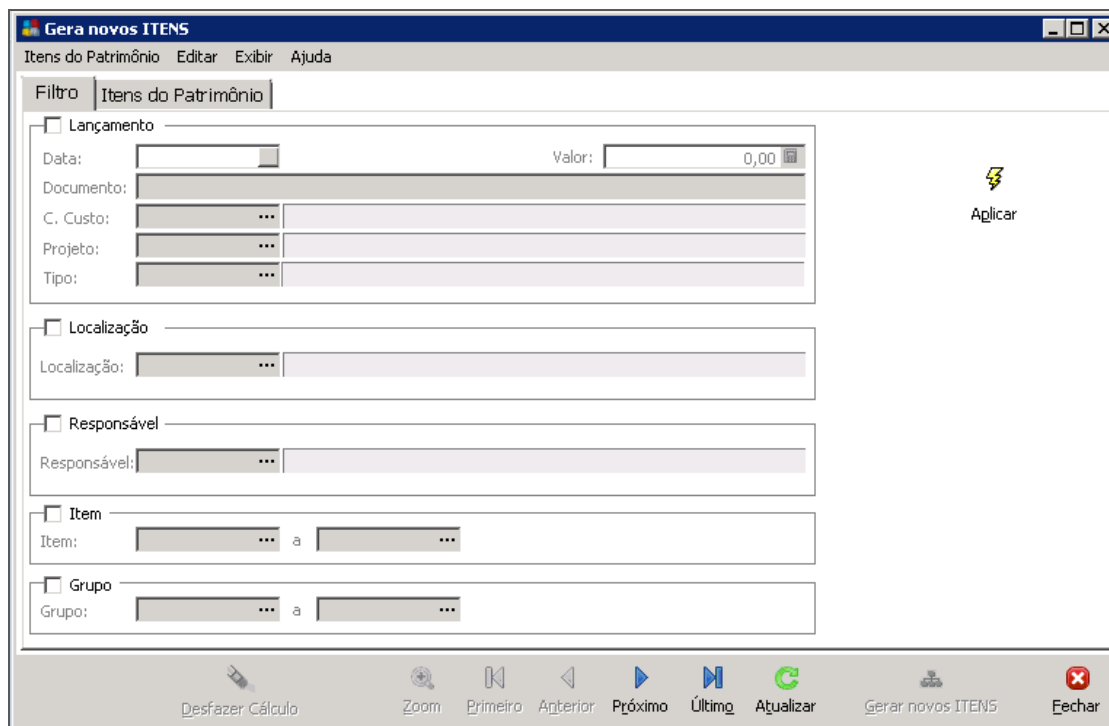

Gera novos Itens

Cartilha do Cliente – Patrimônio / Utilidades

Após realizar o filtro, será exibida a tela para seleção do item a ser utilizado para a geração de outros idênticos. Para tal, basta selecionar o item e clicar em “Gerar novos ITENS”:

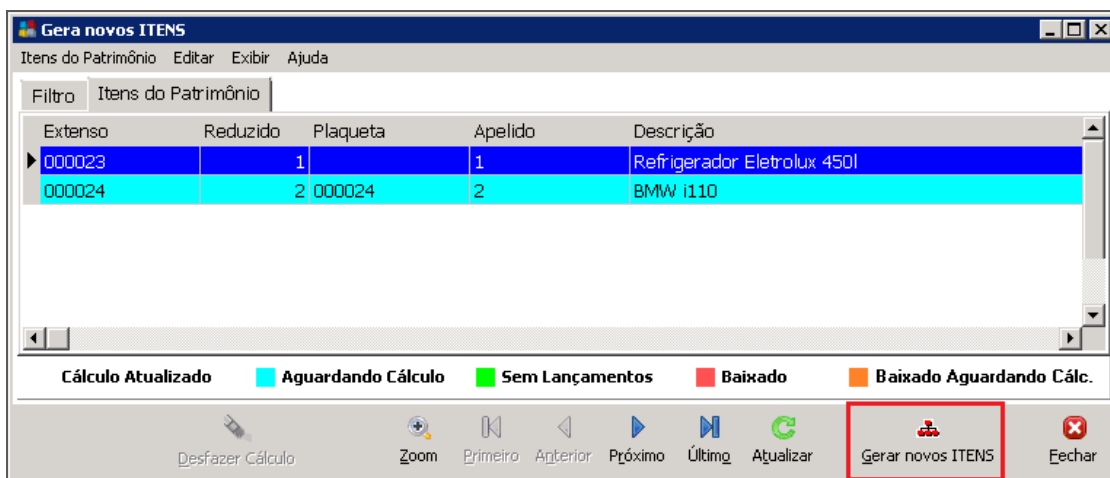

Gera novos Itens

Ao clicar em “Gerar novos ITENS”, será apresentada uma tela solicitando a quantidade de itens e quais informações serão replicadas:

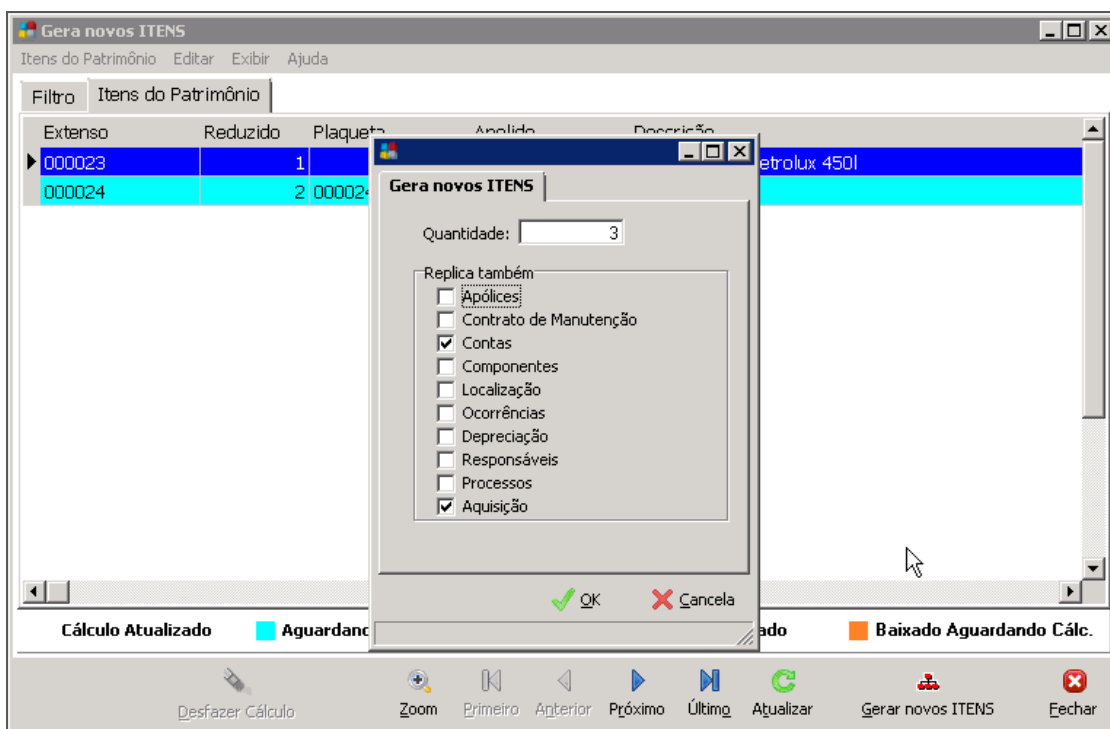

Gera novos Itens

No exemplo, iremos gerar mais 3 novos itens com as informações das contas e aquisição iguais aos do item de origem:

Cartilha do Cliente – Patrimônio / Utilidades

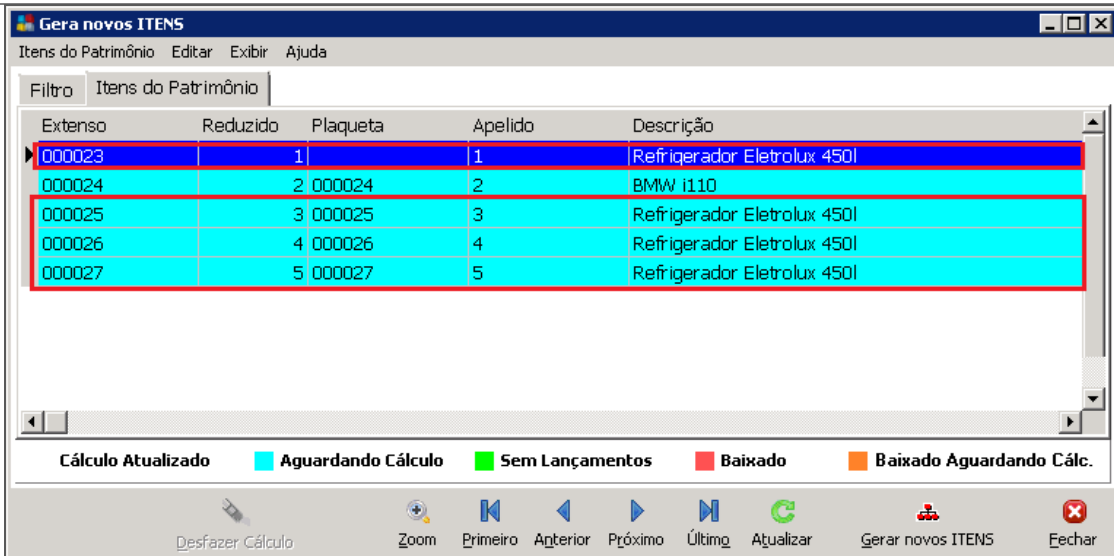

The screenshot shows a software window titled "Gera novos ITENS" with a menu bar containing "Itens do Patrimônio", "Editar", "Exibir", and "Ajuda". Below the menu is a "Filtro" section with a dropdown menu set to "Itens do Patrimônio". The main area contains a table with the following data:

Extenso	Reduzido	Plaqueta	Apelido	Descrição
000023	1		1	Refrigerador Eletrolux 450l
000024	2	000024	2	BMW i110
000025	3	000025	3	Refrigerador Eletrolux 450l
000026	4	000026	4	Refrigerador Eletrolux 450l
000027	5	000027	5	Refrigerador Eletrolux 450l

Below the table is a legend with five categories: "Cálculo Atualizado" (white), "Aguardando Cálculo" (cyan), "Sem Lançamentos" (green), "Baixado" (red), and "Baixado Aguardando Cálc." (orange). The bottom toolbar includes icons for "Desfazer Cálculo", "Zoom", "Primeiro", "Anterior", "Próximo", "Último", "Atualizar", "Gerar novos ITENS", and "Fechar".

Gera novos Itens

 **Vale lembrar que os lançamentos de aquisição também serão replicados para os itens gerados.**