



**mega**  
sistemas corporativos



**mega**  
construção

# Cartilha do **Cliente**

|                                    |   |
|------------------------------------|---|
| Apresentação.....                  | 3 |
| A quem se destina.....             | 3 |
| Módulo Tributação Fiscal.....      | 4 |
| Emissão de Relatórios Fiscais..... | 4 |
| Livro de Registro de Entradas..... | 4 |
| Emissão da GIA.....                | 5 |

## **Apresentação**

Este documento tem como objetivo apresentar os processos padrões do sistema, conhecidos durante os treinamentos de Implantação.

Aqui você encontrará de forma detalhada todas as informações necessárias para auxiliá-lo em futuros cadastros após a implantação.

## **A quem se destina**

Clientes Mega Construção.

## Módulo Tributação Fiscal



Tributação Fiscal

### Emissão de Relatórios Fiscais

#### Livro de Registro de Entradas

Caminho: Tributação Fiscal >> Relatórios >> Livros >> Registro de Entradas

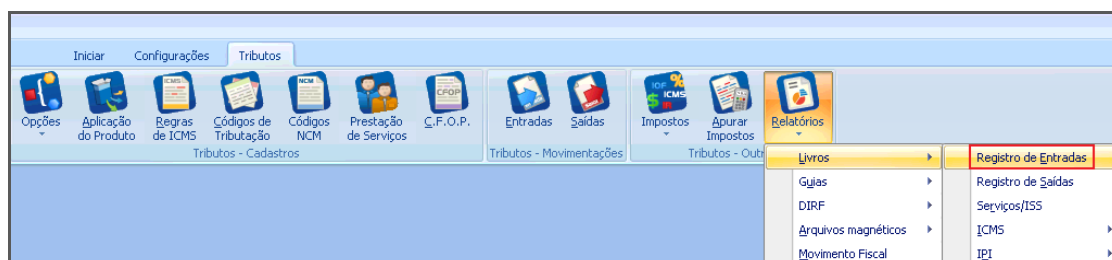

Tributos



**O livro Fiscal de Entradas não deverá conter notas fiscais de serviço.**

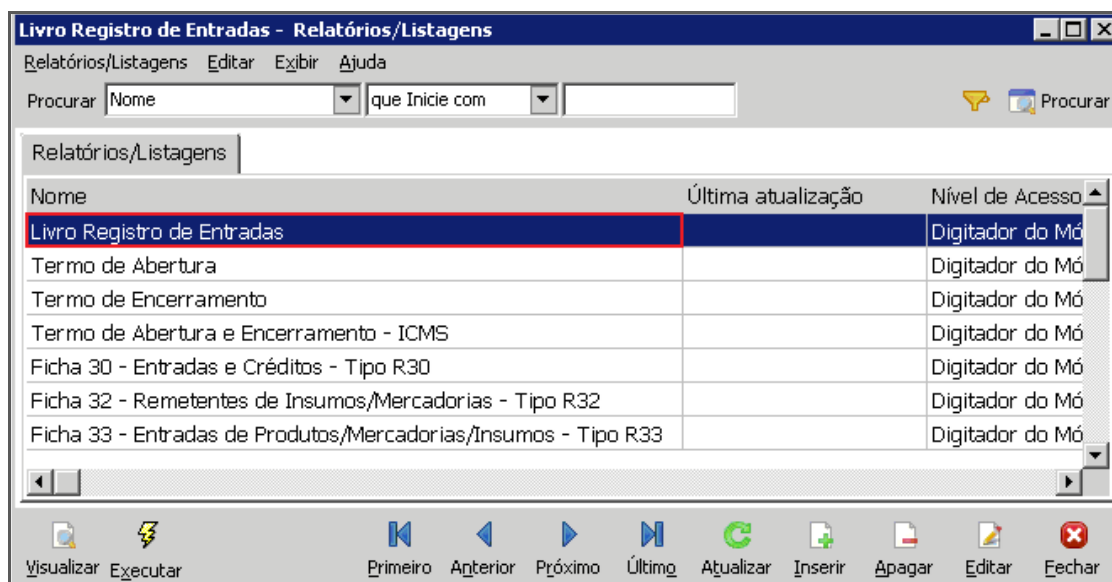

Relatórios – Livro Registro de Entradas

É necessário emitir o livro fiscal de Entradas informando o período.

## Emissão da GIA

Para emissão da GIA (exclusivo para o estado de São Paulo) é necessário executar o seguinte processo:

**Caminho:** Relatórios >> Arquivos Magnéticos >> Gia Eletrônica

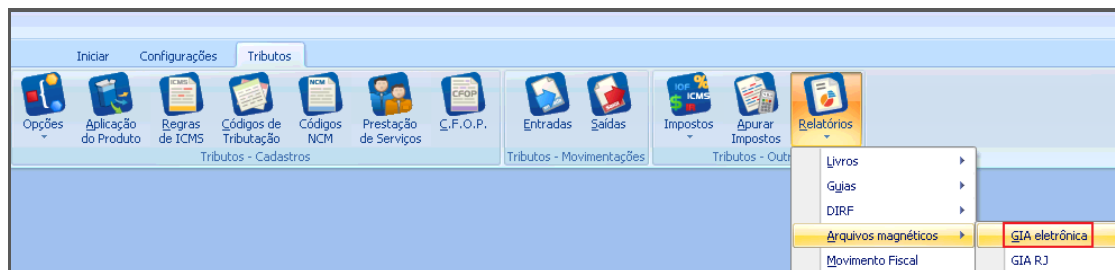

Tributos

Informar o período de referência, que deverá sempre ser mensal, o imposto e a vigência da GIA a ser gerada. Clicar em **Gerar Informações**, conforme imagem:

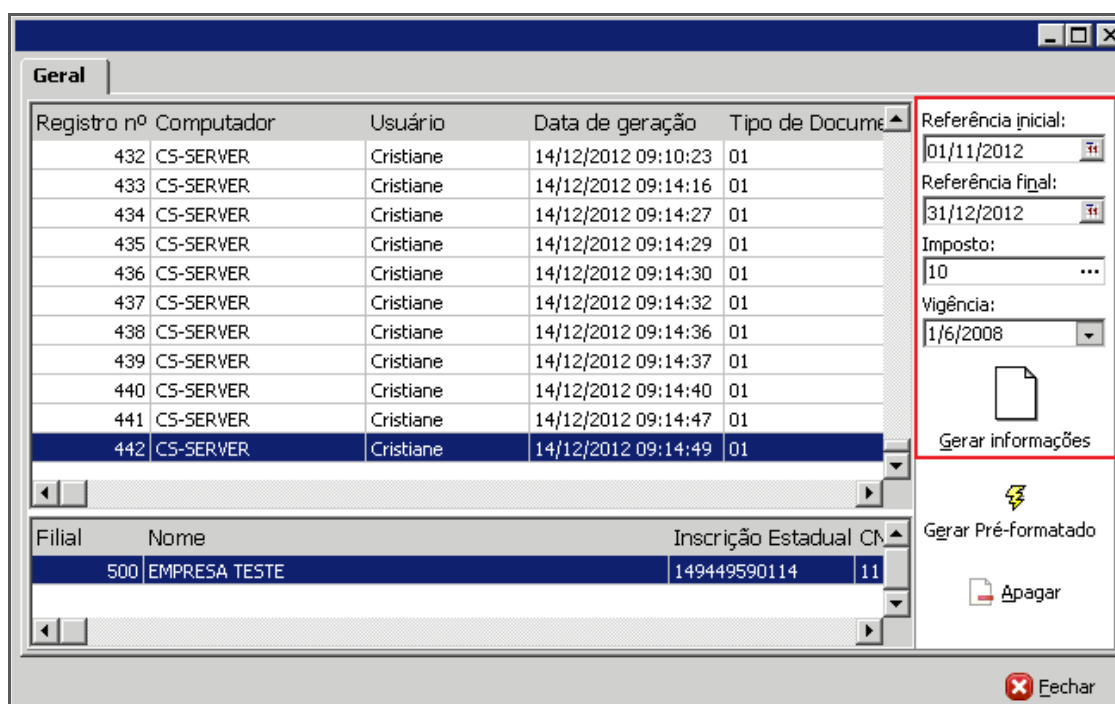

Parâmetros para Emissão da GIA

Ao executar esse processo, o sistema consolidará as informações para emissão da GIA. Será gerado um registro que será utilizado para emissão do relatório.

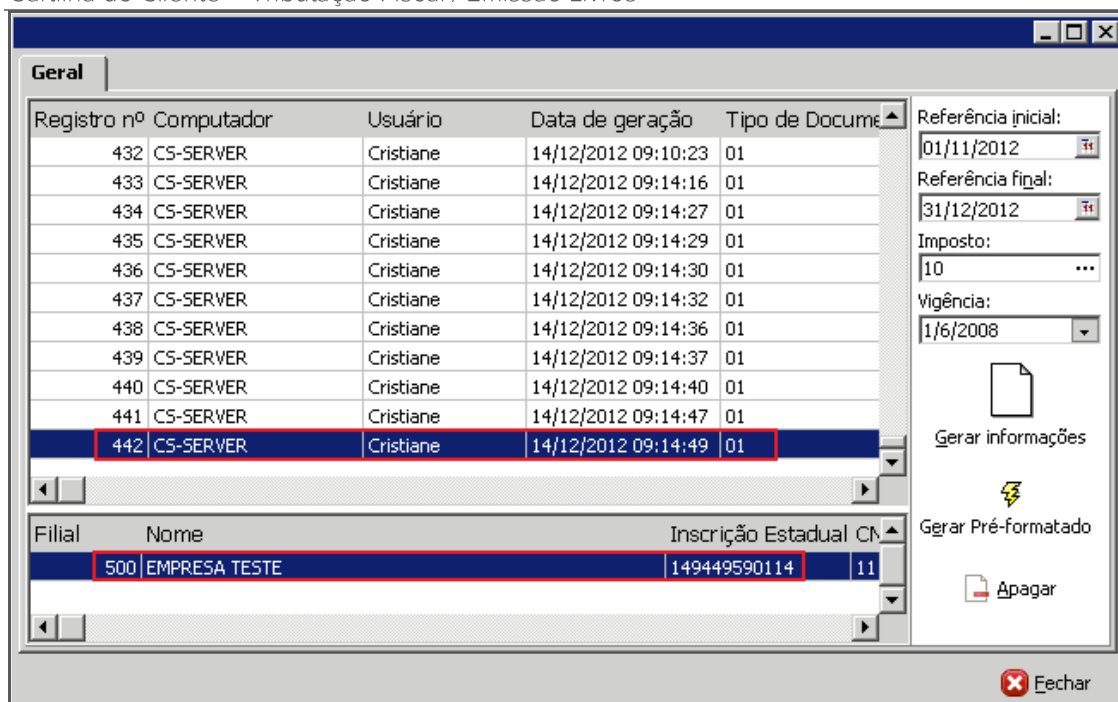

Geração do Registro para GIA

Após a geração do registro, clicar em **Gerar Pré-formatado** para gerar o arquivo:

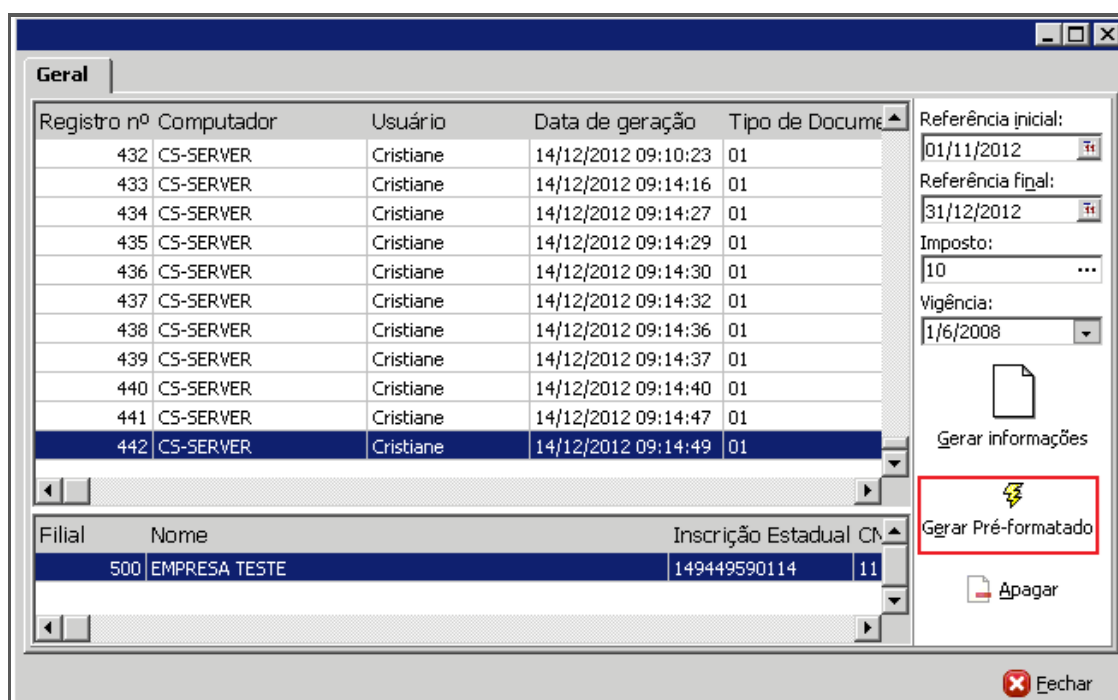

Geração do pré-formatado

Informar o número do registro gerado na etapa anterior:

### Cartilha do Cliente – Tributação Fiscal / Emissão Livros

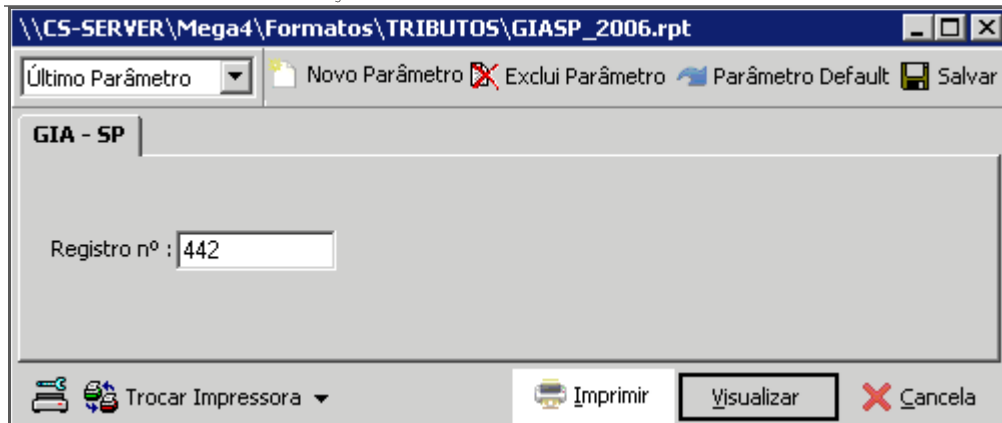

Realizando a emissão do pré-formatado

As informações geradas deverão ser exportadas como \*.txt para importação no Programa da GIA.

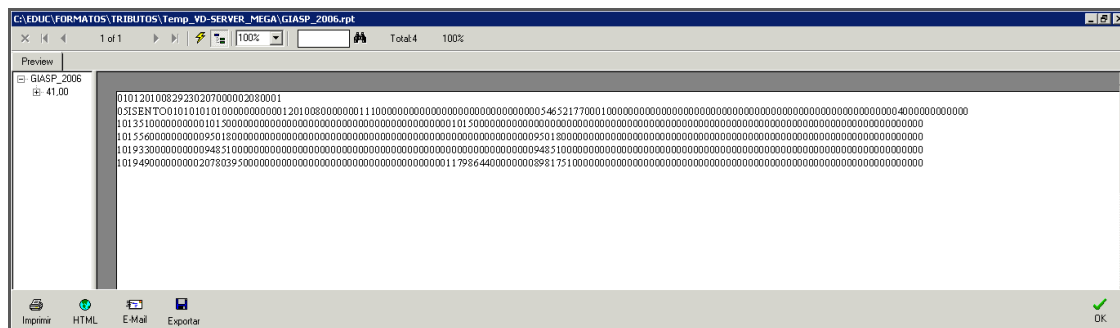

Visualização do pré-formatado