



Manual Descritivo de Relatórios



Índice

Acompanhamento de Medições.....	6
Acompanhamento do Orçamento de Projetos.....	8
Análise de Causas de Manutenção.....	10
Análise de Causas de Manutenção - Analítico.....	12
Análise de Causas por Grupo de Localização.....	14
Análise de Parada.....	16
Apontamento de Horas Colaborador.....	18
Apontamento Horas Localização.....	20
Custo de Mão-de-Obra.....	22
Custo de Tarefas.....	24
Custo Geral.....	26
Custo Geral Detalhado.....	28
Custo por Centro de Custo.....	30
Custo por Equipamento.....	32
Custo por Grupo de Equipamento.....	34
Custo por Localização.....	36
Custo por OS.....	38
Despesas c/Terceiros por Classe (Perfil).....	40
Horas Paradas Por Causa.....	42
Horas Paradas Por Equipamento.....	44
Horas Paradas Por Localização.....	46
Indisponibilidade de Equipamentos.....	48
Indisponibilidade Geral.....	50
Listagem das Causas de Manutenção.....	52
Média de Tempo por Tarefa.....	54
Resumo da Produção.....	56
Tempo entre Quebras por Localização.....	58
Dicionário de Dados.....	60
Ferramentas por Centro de Manutenção.....	62
Indicadores de Manutenção.....	64
Listagem das Ferramentas Padrões.....	66
Listagem de Ferramentas.....	68
Listagem de Funcionários Por Perfil.....	70
Listagem de Indicadores de Preventiva.....	72





Listagem de Parâmetros do Sistema.....	74
Listagem de Tipos de Requisição de Manutenção.....	76
Listagens de Tipos de Parada.....	78
Listagens de Tipos de OS.....	80
Relação de Colaboradores.....	82
Listagens dos Centros de Manutenção.....	84
Atributo do Equipamento.....	86
Componentes por Equipamento.....	88
Equipamentos (Atributos,Componentes).....	90
Equipamentos (Atributos,Componentes).....	92
Equipamentos em Garantia.....	94
Equipamentos por Atributo.....	96
Equipamentos por Componente.....	98
Equipamentos por Status.....	100
Histórico do Equipamento.....	102
Listagem de Equipamento por Localização.....	104
Listagem de Equipamentos por Localização e Centro de Custo.....	106
Listagem de Fabricantes.....	108
Listagem de Rota de Manutenção.....	110
Listagem de Tipos de Status da OS.....	112
Listagem do Estado do Equipamento.....	114
Peças Críticas.....	116
Relação de Componentes.....	118
Vida Média de Componentes.....	120
Listagem de Localização.....	122
Listagem do Tipo do Local.....	124
Procedimentos de Lockout.....	126
Listagem de Tarefas.....	128
Listagem do Tipo de Tempo.....	130
Listagem dos Classes de Tarefas.....	132
Listagens de Impedimentos.....	134
Listagens de Prioridades.....	136
Listagem das Reservas de Equipamentos.....	138
Análise de Medições.....	140



Planilha de Indicadores do Período.....	142
Análise de Lubrificação.....	144
Boletim Diário de Manutenção.....	146
Orçamento.....	148
Relatório de Planilha de Preços (Detalhada).....	150
Relatório de Planilha de Preços (Resumida).....	152
Resultados por Imte do Projeto.....	154
Resultados por Projeto.....	156
Resumo do Faturamento por OS.....	158
Cumprimento de OS's.....	160
Ferramentas em Poder de Terceiros.....	162
Índice de Retrabalho.....	164
Listagem de Movimentação de Ferramentas.....	166
Listagem de Movimentação de Itens.....	168
Listagem dos Planejamentos Realizados por Perfil e Localizacao.....	170
Listagem OS por status (resumido).....	172
Ordem de Serviço.....	174
Ordem de Serviço.....	176
Ordem de Servico Encerradas.....	178
OS de Terceiros.....	180
OS Padrão Direto.....	182
OS por Status.....	184
OS Programadas.....	186
OS's Abertas.....	188
OS's Abertas por Área.....	190
OS's em Atraso.....	192
OSs Encerradas/Abertas por Centro de Custo.....	194
OS's por Perfil e Status.....	196
Relação de Tarefas não Planejadas.....	198
Relação de Tarefas Planejadas.....	200
Relação de Tarefas Planejadas por Perfil/Área.....	202
Relação de Tarefas Planejadas por Perfil/Área Original.....	204
Relatório de Estatística de CheckList.....	206
Relatório de SI's.....	208



Solicitação de Materiais.....	210
Acompanhamento de Projetos.....	212
Acompanhamento de Projetos.....	214
Acompanhamento de Projetos - Sintético.....	216
Backlog por Perfil.....	218
Ferramentas por Perfil.....	220
Horas Planejadas e Executadas por Perfil.....	222
Listagem Cronograma de Projetos.....	224
Listagem das Ferramentas Planejadas.....	226
Listagem de Plano de Manutenção.....	228
Listagem de Tarefas.....	230
Listagem de Utilização de Ferramentas.....	232
Listagem do Estoque de Ferramentas.....	234
Listagem Produção de Técnicos.....	236
Planejamento de RH.....	238
Posição de Projetos por Perfil.....	240
Relação de Tarefas Executadas.....	242
Relação de Tarefas Executadas (O.S.).....	244
Relação de Tarefas Executadas por Colaborador.....	246
Relação de Tarefas Executadas por Colaborador.....	248
Relatório Planejado x Realizado.....	250
Serviços Centro de Custo por Projeto.....	252
Serviços por Centro de Custo.....	254
Tarefas Planejadas por Perfil.....	256
Tarefas Planejadas por Perfil.....	258
Listagem ReqOS.....	260
Solicitação de Manutenção.....	262
Preventivas a serem geadas.....	264
Orçamento de OS.....	266





Relatório : **Acompanhamento de Medições.**

Formato : **R_AcompanhamentoMedicoes_XI.rpt**

Módulo : **Mega Serviços**

Procedimento :

Data : **06/05/2014**

Atualização :

Criador :

Atualizador :

Descrição : **Acompanhamento de Medições.**

Observações : **Relatório desenvolvido em Crystal Reports XI.**

Local de Execução : **Menu Relatórios/Gerenciais**

Tela de Parâmetros :

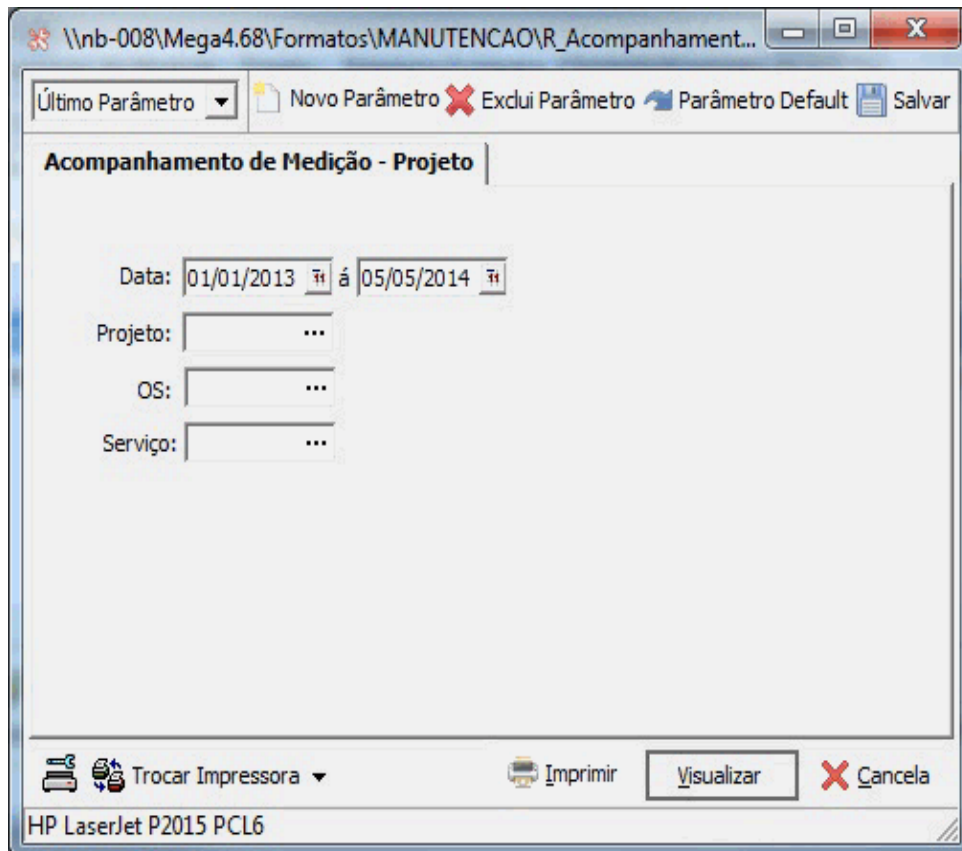



00003 - Mega Indústria e Comércio Ltda.
Acompanhamento de Medição - Projeto

Emissão: 06/05/2014 16:24:16 Página: 1 / 1

Filtros: Período: 01/01/2013 a 05/05/2014

Projeto: 2 Não Utilizado

OS: 10907 Teste

Item	Serviço	Descrição	UN	Qtd.	Preço	Valor	Data Inicial	Prev D. Real
4	01010113	DOSADOR	HH	40,00	4,00	160,00	08/11/2013	179

Data	Medições	Valor	Saldo QTDE.	Saldo Valor	%	% Total
02/05/2014	10,00	40,00	30,00	120,00	25,00	25,00

OS: 10935 Teste

Item	Serviço	Descrição	UN	Qtd.	Preço	Valor	Data Inicial	Prev D. Real
4	01010113	DOSADOR	HH	35,00	4,00	140,00	08/11/2013	179

Data	Medições	Valor	Saldo QTDE.	Saldo Valor	%	% Total
05/05/2014	15,00	60,00	20,00	80,00	42,86	42,86

OS: 11000 Realização do Teste para Liberação de Apontamento

Item	Serviço	Descrição	UN	Qtd.	Preço	Valor	Data Inicial	Prev D. Real
1	01010114	OUTROS	HH	20,00	5,00	100,00	15/04/2014	21

Data	Medições	Valor	Saldo QTDE.	Saldo Valor	%	% Total
05/05/2014	12,00	60,00	8,00	40,00	60,00	60,00

Cód. Usuário: 1,00

Computador:

\\nb-003\mega4.001\Formatos\TEMP\IMANUTEN\CAQ1Temp_NB-003MEGA\IMANUTIND_mega\IR_AcompanhamentoMedicoes_X1.rpt



Relatório : **Acompanhamento do Orçamento de Projetos**

Formato : **R_Orcado_Real_Projeto_XI.rpt**

Módulo : **Mega Serviços**

Procedimento :

Data : **04/04/2013**

Atualização : **09/04/2013**

Criador :

Atualizador :

Descrição : **Relatório que irá mostrar os valores planejados e executados dos projetos que estão relacionados com a OS**

Observações : **Relatório desenvolvido em Crystal Reports XI.**

Local de Execução : **Menu Relatórios/Gerenciais**

Tela de Parâmetros :

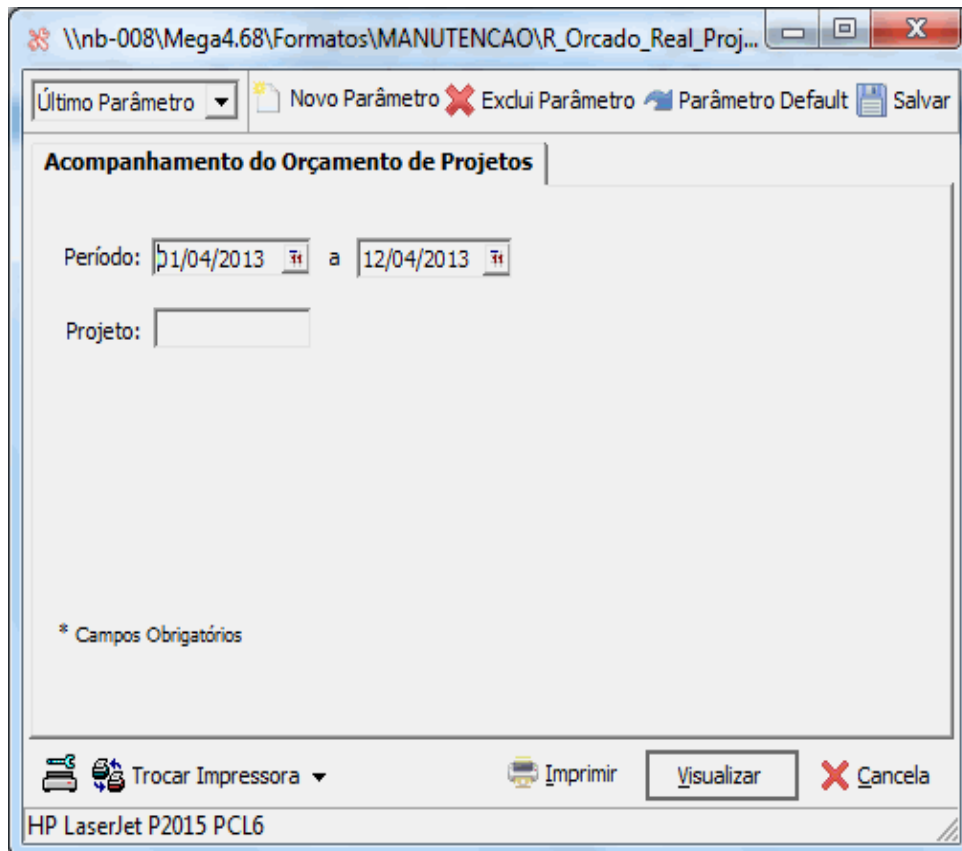

Filtros: Data: 01/04/2013 a 12/04/2013 Projeto: Todos
Projeto - 7 FUNASE

Item	Descrição	Qtd Orçada	Qtd Real	Qtd%	Valor Orçado	Valor Real	Real%	
Despesas								
352	Exportação de serviços				85.00	50.00	0,01	
Total:					85.00	50.00		
Ferramentas								
001	EMPILHADEIRA	1.0000	0.0000	0,00	0.00	0.00	0,00	
FURADEIRA	FURADEIRA BOSCH	7.0000	0.0000	0,00	7.00	0.00	0,00	
Total:					7.00	0.00		
Materiais								
47	FITA DE AÇO SAE 1045 1,5 X 0,5	12.0000	0.0000	0,00	0.00	0.00	0,00	
48	FITA DE AÇO INOX 3,0 X 1,5	14.0000	12.0000	85,71	0.00	100.00	0,00	
49	PVC PRETO	6.0000	0.0000	0,00	0.00	0.00	0,00	
50	PRESILHA	15.0000	0.0000	0,00	0.00	0.00	0,00	
Total:					0.00	100.00		
Perfil								
0201	PEDREIRO	0.0000	2.0000	0,00	0.00	56.00	0,00	
0202	SERVIÇOS GERAIS	6.0000	0.0000	0,00	0.00	0.00	0,00	
0203	PINTORES	0.0000	2.0000	0,00	0.00	56.00	0,00	
04	ENGENHARIA	14.0000	2.0000	14,29	392.00	56.00	0,00	
Total:					20.0000	6.0000	392.00	168.00
Total do Projeto:					484,00	318,00		



Relatório : Análise de Causas de Manutenção	
Formato : R_AnaliseCausas_XI.rpt	
Módulo : Mega Serviços	Procedimento : MTI_VW_OS
Data : 12/12/2012	Atualização : 12/12/2012
Criador :	Atualizador :
Descrição : Relatório de Análise de Causas de Manutenção	
Observações : Relatório desenvolvido em Crystal Reports XI.	
Local de Execução : Menu Relatórios/Gerenciais	

Tela de Parâmetros :

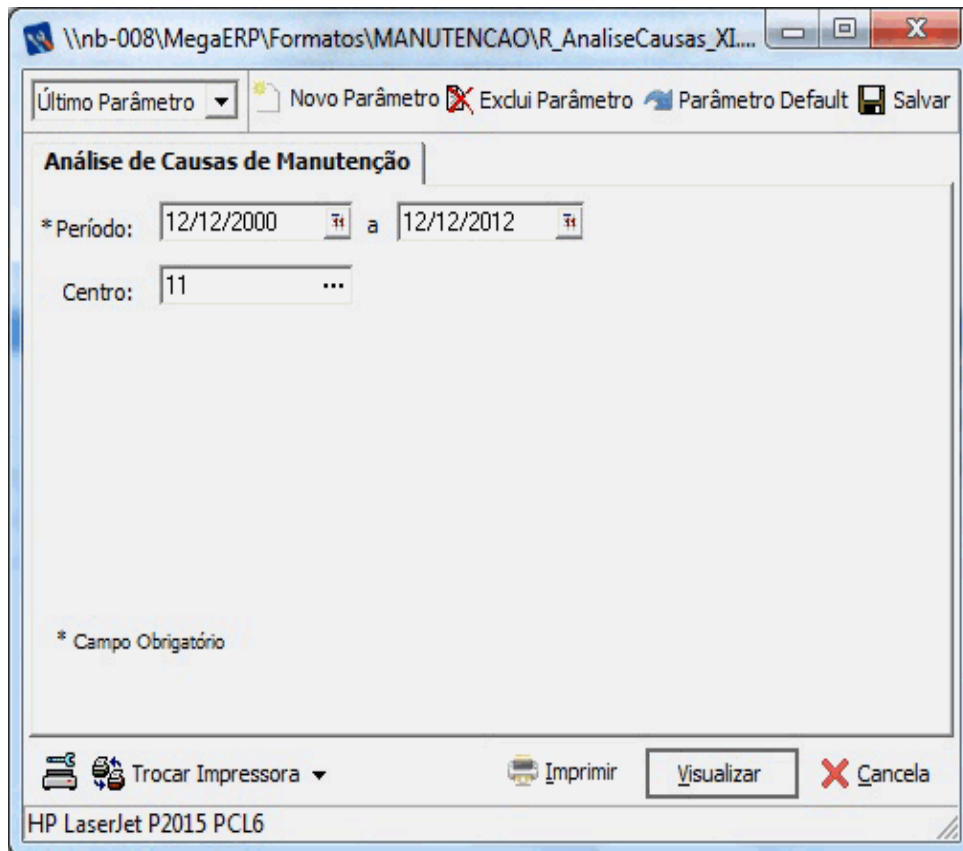



00003 - Mega Indústria e Comércio Ltda.
Análise de Causas de Manutenção

Emissão: 12/12/2012 16:58:45 Página: 1 / 1

Filtros: Data: 12/12/2000 a 12/12/2012

Centro: 11

Parada	Horas
013 -INSTALAÇÃO ELETRICA MAL DIMENSIONADA	1.224,35
052 -DESGASTE NATURAL	83,33
Total de Horas Paradas:	1.307,69

Análise de Causas de Manutenção

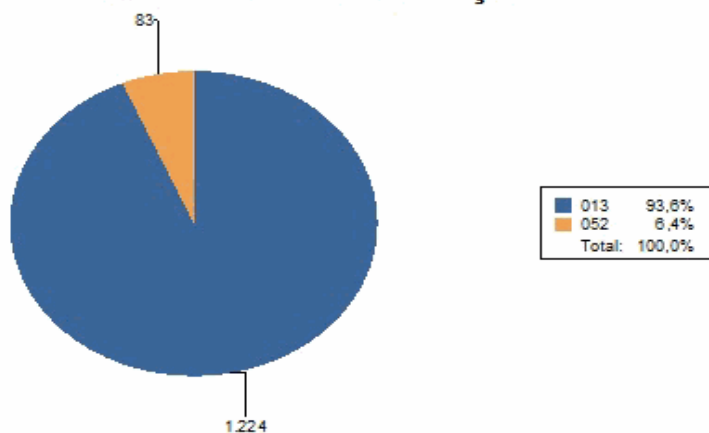

Cód. Usuário: 1

Computador: NB-008MEGAMANUTIND

\\nb-008\mega\ER\PI\Formatos\TEMP\IMANUTENCAO\Temp_NB-008MEGAMANUTIND_mega\R_AnaliseCausas_XI.rpt c8LXI.rpt





Relatório : **Análise de Causas de Manutenção - Analítico**

Formato : **R_AnaliseCausasAnalitico_XI.rpt**

Módulo : **Mega Serviços**

Procedimento : **MTI_VW_OS**

Data : **12/12/2012**

Atualização : **12/12/2012**

Criador :

Atualizador :

Descrição : **Relatório de Análise de Causas de Manutenção - Analítico**

Observações : **Relatório desenvolvido em Crystal Reports XI.**

Local de Execução : **Menu Relatórios/Gerenciais**

Tela de Parâmetros :



00003 - Mega Indústria e Comércio Ltda.
Análise de Causas de Manutenção - Analítico

Filtros: Data: 12/12/2000 a 12/12/2012

Data	OS	Equipamento	Horas
Parada: 013 -INSTALAÇÃO ELETRICA MAL DIMENSIONADA			
12/02/2012	5 - RECUPERAR MOTOR	21231231 - MOTOR 25 HP 220 VOLTS	1.224,35
			1.224,35
Parada: 052 -DESGASTE NATURAL			
31/07/2006	1.668 - Limpeza da banheira da extrusora (retirada da banheira)	EXE 001 - EXTRUSORA 001	18,00
14/08/2006	1.877 - Limpeza na banheira (retrolavagem)	EXE 001 - EXTRUSORA 001	0,00
07/08/2006	1.637 - Limpeza da banheira da extrusora 01	EXE 001 - EXTRUSORA 001	8,00
22/08/2006	1.989 - Limpeza da banheira (retrolavagem)	EXE 002 - EXTRUSORA 002	0,00
08/08/2006	1.767 - Limpeza na banheira (retrolavagem)	EXE 002 - EXTRUSORA 002	8,00
18/10/2006	1.667 - Limpeza da banheira da extrusora (retirada da banheira)	EXE 002 - EXTRUSORA 002	0,00
15/08/2006	MTI_VW_OS.OS_DT_ABERTURA (DateTime)	EXE 002 - EXTRUSORA 002	0,00
01/08/2006	1.638 - Limpeza da banheira da extrusora 02	EXE 002 - EXTRUSORA 002	9,33
24/08/2006	1.993 - Limpeza da banheira (retrolavagem)	EXE 004 - EXTRUSORA 04	0,00
19/10/2006	1.679 - Limpeza da banheira da extrusora (retirada da banheira)	EXE 004 - EXTRUSORA 04	0,00
17/08/2006	1.885 - Limpeza na banheira (retrolavagem)	EXE 004 - EXTRUSORA 04	0,00
10/08/2006	1.776 - Limpeza da banheira (retrolavagem)	EXE 004 - EXTRUSORA 04	8,00
03/08/2006	1.636 - Limpeza da banheira da extrusora 04	EXE 004 - EXTRUSORA 04	8,00
23/08/2006	1.992 - Limpeza da banheira (retrolavagem)	EXE 003 - EXTRUSORA 03	0,00
16/08/2006	1.884 - Limpeza da banheira (retrolavagem)	EXE 003 - EXTRUSORA 03	0,00
09/08/2006	1.775 - limpeza da banheira (retrolavagem)	EXE 003 - EXTRUSORA 03	8,00
02/08/2006	1.635 - Limpeza da banheira da extrusora 03	EXE 003 - EXTRUSORA 03	8,00
30/11/2006	1.678 - Limpeza da banheira da extrusora (retirada da banheira)	EXE 003 - EXTRUSORA 03	0,00
31/07/2006	1.680 - Limpeza centrífuga / cabeçote da recicladora	RRE 001 - RECICLADORA DA EXTRUSAO	0,00
21/08/2006	1.990 - Limpeza da banheira (retrolavagem)	EXE 001 - EXTRUSORA 001	0,00
07/08/2006	1.768 - Limpeza na banheira (retrolavagem)	EXE 001 - EXTRUSORA 001	8,00
			83,33
Total de Horas Paradas:			1.307,69

Análise de Causas de Manutenção

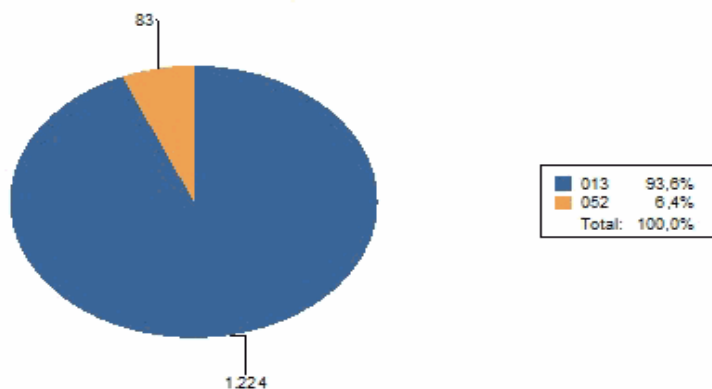

Cód. Usuário: 1 Computador:NB-008MEGAMANUTIND

I:\nb-0051Mega\ERP\Formatos\TEMP\FIMANUTENCAO\Temp_NB-008MEGAMANUTIND_mega\IR_AnaliseCausasAnalitico_XI.rpt





Relatório : **Análise de Causas por Grupo de Localização**

Formato : **R_AnaliseCausasGrupoLocal_XI.rpt**

Módulo : **Mega Serviços**

Procedimento : **MTI_VW_CUSTOMANUT**

Data : **12/12/2012**

Atualização : **12/12/2012**

Criador :

Atualizador :

Descrição : **Análise de Causas por Grupo de Localização**

Observações : **Relatório desenvolvido em Crystal Reports XI.**

Local de Execução : **Menu Relatórios/Gerenciais**

Tela de Parâmetros :

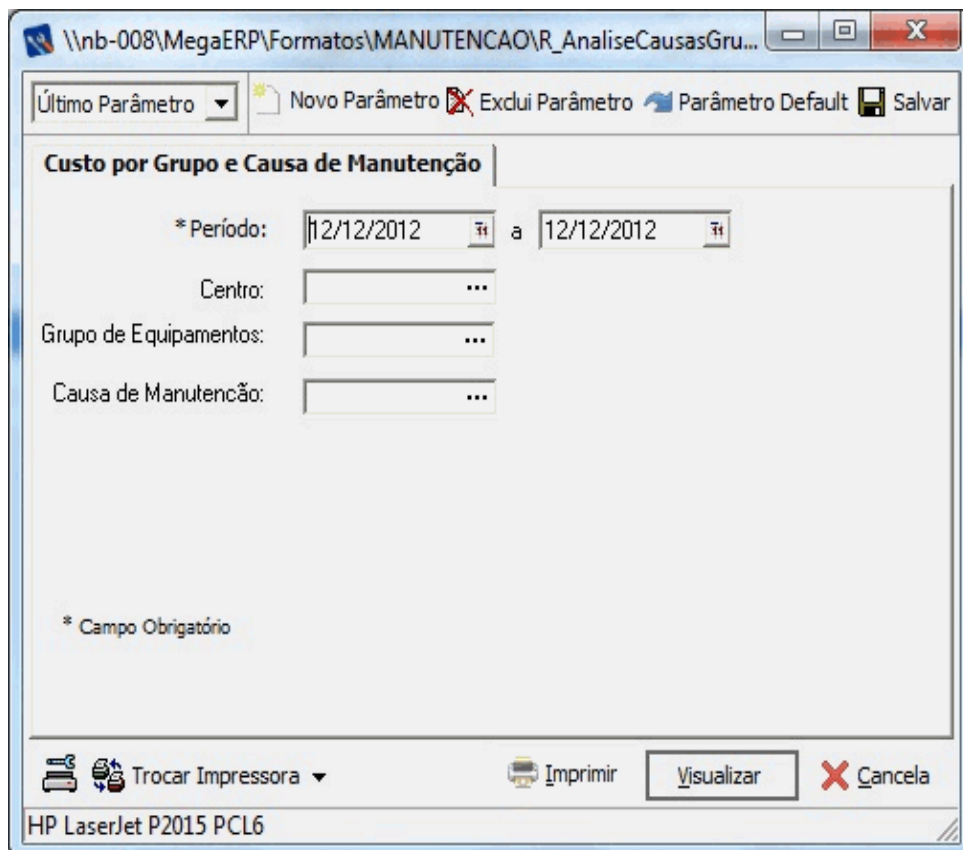

Filtros: Data: 01/01/2000 a 01/01/2012 Centro: Todos Causa: Todos Grupo: Todos

Grupo: 01 CORTE E COSTURA**Área: 010****Parada: 003 FALHA NO SISTEMA HIDRAULICO**

Tipo: RH Mão-de-Obra 0,00
Total da Parada: 0,00 Ocorrências :

Parada: 006 FALHA DO OPERADOR DA MÁQUINA

Tipo: RH Mão-de-Obra 263,36
Total da Parada: 263,36 Ocorrências :

Parada: 026 SENSOR DE SREGULADO / DANIFICADO

Tipo: RH Mão-de-Obra 0,97
Total da Parada: 0,97 Ocorrências :

Parada: 035 CABO DE ALIMENTAÇÃO FOLGADO

Tipo: RH Mão-de-Obra 0,97
Total da Parada: 0,97 Ocorrências :

Parada: 048 TERMOPAR DANIFICADO

Tipo: RH Mão-de-Obra 2,58
Total da Parada: 2,58 Ocorrências :
Total do Grupo: 267,86

Grupo: 02 PRENSAS ARQUEADORAS**Área: 010****Parada: 029 PRENSA DE SAJU STADA**

Tipo: RH Mão-de-Obra 7.317,51
Total da Parada: 7.317,51 Ocorrências :
Total do Grupo: 7.317,51

Grupo: 04 EXTRUSORAS**Área: 010****Parada: 004 FALHA NO SISTEMA PNEUMATICO**

Tipo: RH Mão-de-Obra 0,00
Total da Parada: 0,00 Ocorrências :

Área: 030**Parada: 003 FALHA NO SISTEMA HIDRAULICO**

Tipo: RH Mão-de-Obra 20,44
Total da Parada: 20,44 Ocorrências :

Parada: 004 FALHA NO SISTEMA PNEUMATICO

Tipo: RH Mão-de-Obra 1,46
Total da Parada: 1,46 Ocorrências :

Parada: 011 PROCEDIMENTO OPERACIONAL INADEQUADO

Tipo: RH Mão-de-Obra 1,61
Total da Parada: 1,61 Ocorrências :

Parada: 012 SUJEIRA NO EQUIPAMENTO

Tipo: RH Mão-de-Obra 19,27
Total da Parada: 19,27 Ocorrências :

Cód. Usuário: 1 Computador: NB-008MEGAMANUTIND



Relatório : Análise de Parada	
Formato : R_AnaliseParadas_XI.rpt	
Módulo : Mega Serviços	Procedimento : MGMTI.MTI_VW_OS
Data : 12/12/2012	Atualização : 12/12/2012
Criador :	Atualizador :
Descrição : Relatório de Análise de Parada	
Observações : Relatório desenvolvido em Crystal Reports XI.	
Local de Execução : Menu Relatórios/Gerenciais	

Tela de Parâmetros :

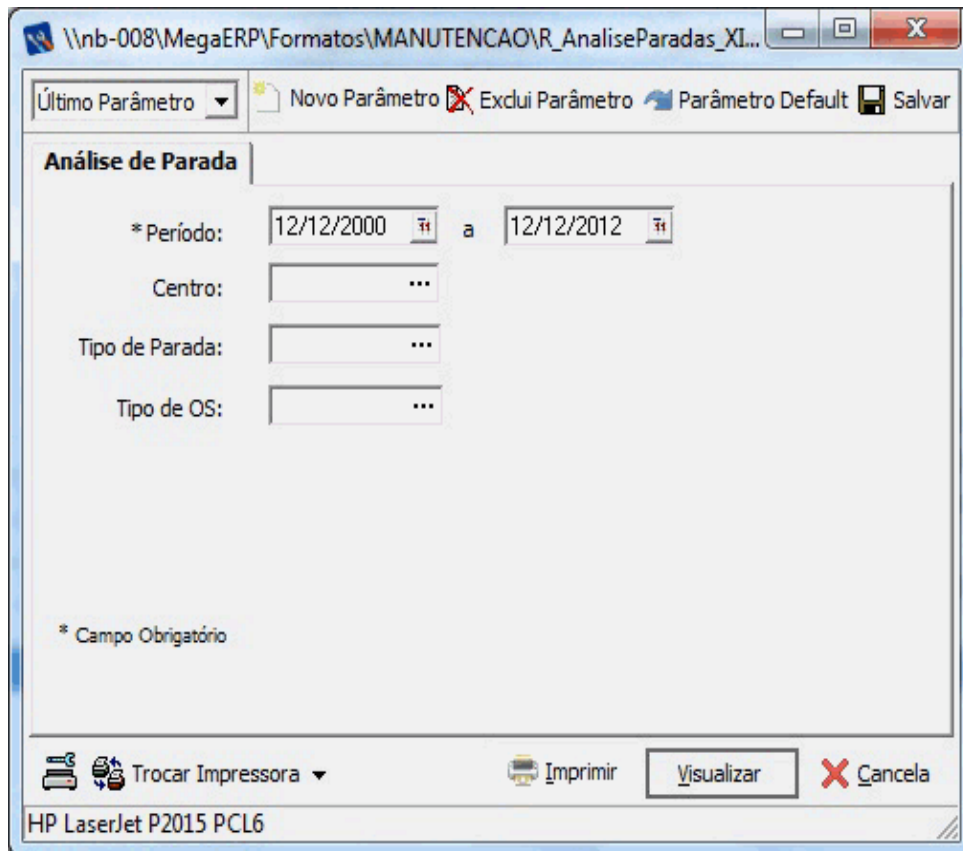



00003 - Mega Indústria e Comércio Ltda.

Análise de Parada

Emissão: 12/12/2012 18:05:19 Página: 1 / 1

Filtros: Período: 12/12/2000 a 12/12/2012 Centro: Todos Tipo de Parada: Todos Tipo de Os: Todos

Parada	Descrição	Horas	HH:mm
01	PARADA PROGRAMADA	.555.012,65	6555012:38
CALIBRAGEM	CALIBRAÇÃO	0,00	00:00

Total de Horas Paradas 36.555.012,65 396555012:38

Análise de Paradas

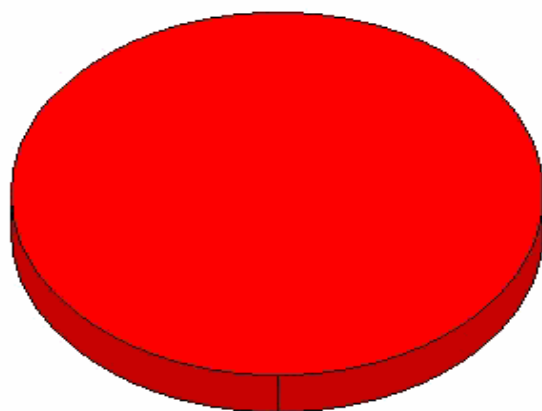

396.555.012,6

CALIBRAÇÃO	0,0	0,0%
PARADA PROGRAMADA	396.555.012,6	100,0%
Total:	396.555.012,6	100,0%

Cód. Usuário: 1 Computador: NB-008MEGAMANUTIND

Ynb-0001MegaERPIFormatos\TEMP\MANUTENCAO\Temp_NB-008MEGAMANUTIND_mega\R_AnaliseParadas_XI.rpt





Relatório : Apontamento de Horas Colaborador	
Formato : R_ApontamentoHorasColaborador_XI.rpt	
Módulo : Mega Serviços	Procedimento : MGMTI.SP_REL_APONTAMENTO
Data : 27/12/2012	Atualização : 27/12/2012
Criador :	Atualizador :
Descrição : Apontamento de Horas por Colaborador	
Observações : Relatório desenvolvido em Crystal Reports XI.	
Local de Execução : Menu Relatórios/Gerenciais	

Tela de Parâmetros :

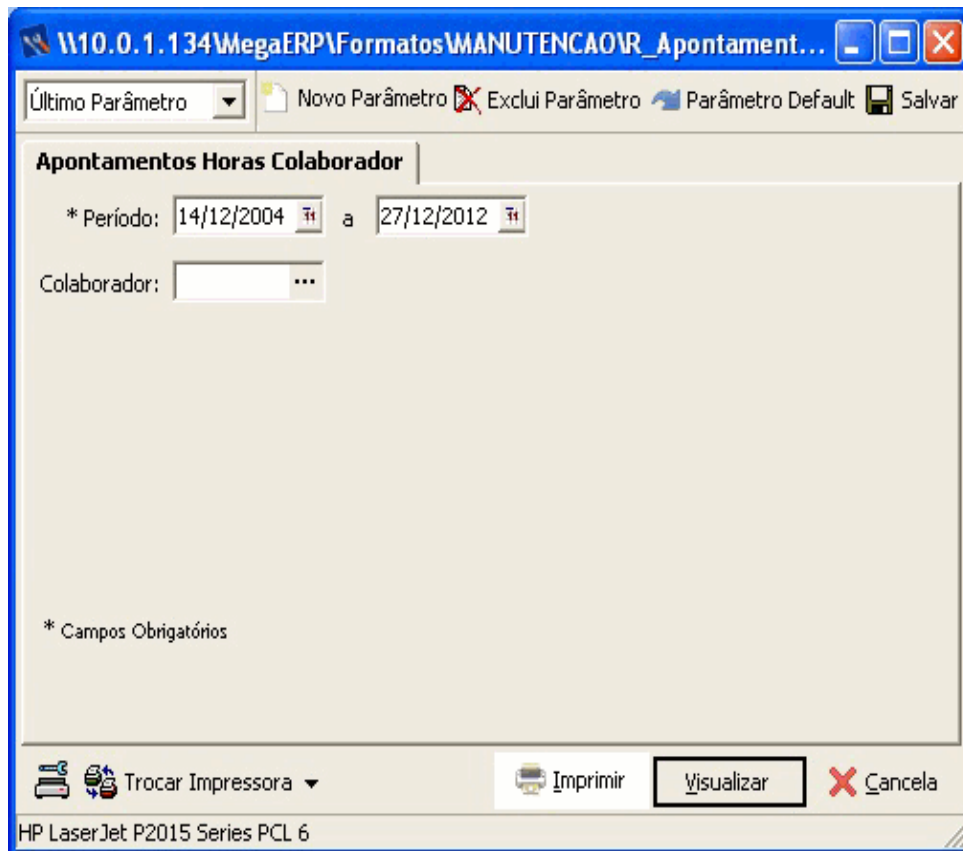



00003 - Mega Indústria e Comércio Ltda.

Apontamentos Horas Colaborador

Emissão: 27/12/2012 15:36:57 Página: 1 / 1

Filtros: Data: 23/12/2008 a 27/12/2012 Colaborador: Todos

Colaborador: 2 - Valentine Mendes Moraes

Localização	Data/Hora	Data/Hora Final	Total	Tipo de Hora	OS	Tarefa
257187 - MATRIZ	4/8/2012 08:00:00	4/8/2012 13:00:00	5:0	HORA EXTRA NO TURNO	11 - Preventiva Automática	23 - INSPEÇÃO, LIMPEZA E REPARO DE IMPERMEABILIZAÇÃO
257187 - MATRIZ	8/8/2012 08:00:00	8/8/2012 16:00:00	7:60	HORA NORMAL	12 - REALIZAR PINTURA DE FACHADA	92 - RETOQUES OU PINTURA EXTERNA
Total:			13:0			

Colaborador: 7 - Marcolino Aparecido Gonçalves

Localização	Data/Hora	Data/Hora Final	Total	Tipo de Hora	OS	Tarefa
257187 - MATRIZ	8/8/2012 09:00:00	8/8/2012 12:00:00	747:0	HORA NORMAL	2 - INSPEÇÃO E VERIFICAÇÃO DE LAJES	14 - INSPEÇÃO E VERIFICAÇÃO DE LAJES
Total:			747:0			

Colaborador: 9 - Roberto Almeida Silva

Localização	Data/Hora	Data/Hora Final	Total	Tipo de Hora	OS	Tarefa
105 - AREA TET 047	16/1/2012 00:00:00	16/1/2012 00:00:00	0:0	HORA EXTRA NO TURNO	376 - Manutenção preventiva mecânica	02030401 - MANUTENÇÃO PREVENTIVA TEARES (MET)
Total:			0:0			

Cód. Usuário: 1

Computador: N6-MAXMEG AMANUTIND

W:\0.0.1.134\MegaERP\Formatos\TEMP\IMANUTENCAO\Temp_NB-MAXMEG AMANUTIND_megaR_ApontamentoHorasColaborador_XI.rpt



Relatório : **Apontamento Horas Localização**

Formato : **R_ApontamentoHorasLocalizacao_XI.rpt**

Módulo : **Mega Serviços**

Procedimento : **MGMTI.SP_REL_APONT_OS_ENCERRADA**

Data : **27/12/2012**

Atualização : **27/12/2012**

Criador :

Atualizador :

Descrição : **Relatório de Apontamento de Horas por Localização**

Observações : **Relatório desenvolvido em Crystal Reports XI.**

Local de Execução : **Menu Relatórios/Gerenciais**

Tela de Parâmetros :

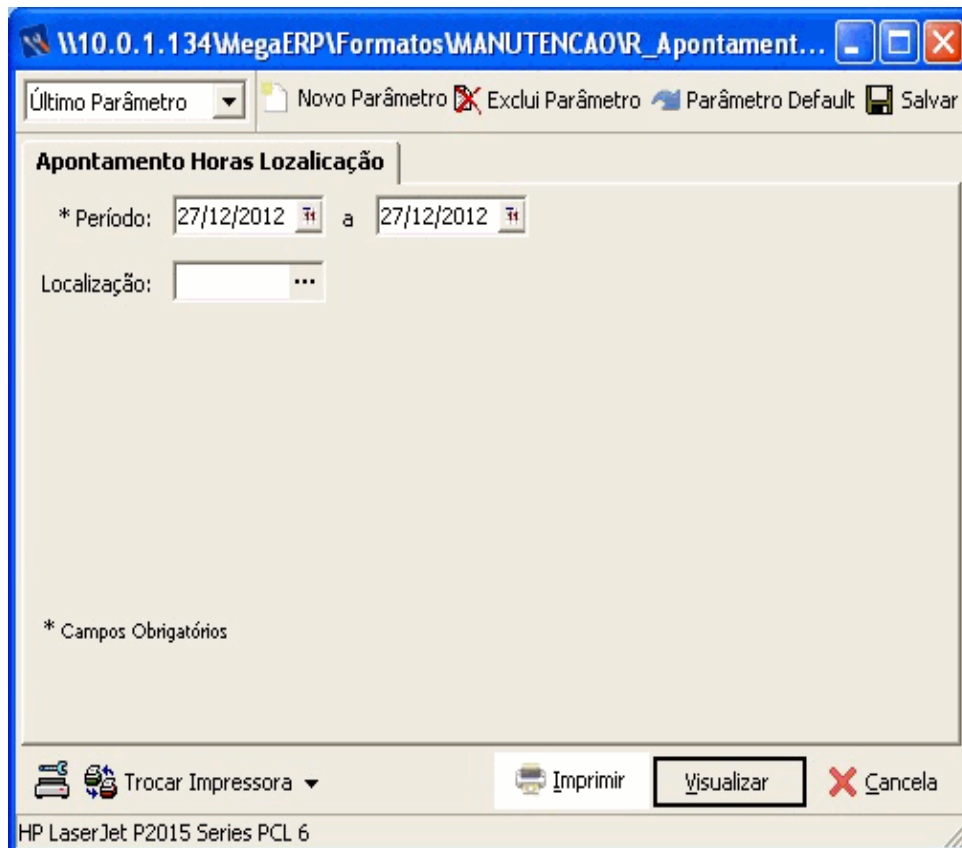



00003 - Mega Indústria e Comércio Ltda.

Apontamento Horas Localização

Emissão: 27/12/2012 14:50:07 Página: 1 / 1

Filtros: Data: 15/09/2005 a 27/12/2012 Localização: 101

Localização 101 - AREA TET 043

Colaborador:	Data/Hora	Data/Hora Final	Total	Tipo de Hora	OS	Tarefa
23 - Marília Castro Soares			1:25	HORA NORMAL	1.936 - Substituição do parafuso do cavalete	01010401-EXTRAIR / REPAR PARAFUSOS / PORCAS / ARRUELAS / PINOS
23 - Marília Castro Soares			0:20	HORA NORMAL	204 - Inspeção periódica mecânica	020301-INSPEÇÃO PERIÓDICA TEARES (MET)
23 - Marília Castro Soares			1:20	HORA NORMAL	2.658 - INSPEÇÃO PERIÓDICA TEARES (MET)	020301-INSPEÇÃO PERIÓDICA TEARES (MET)
7 - Marcelino Aparecido Gonçalves			0:17	HORA NORMAL	5.850 - INSPEÇÃO PERIÓDICA TEARES (ELE)	030205-INSPEÇÃO PERIÓDICA TEARES (ELE)
22 - Alexandre Mattos			0:28	HORA NORMAL	4.486 - Falha na rede .	01021314-SUBSTITUIÇÃO / REPAROS NO MÓDULO / CARTÃO DANIFICADO
22 - Alexandre Mattos			0:10	HORA NORMAL	4.657 - Falha na rede.	01021310-SUBSTITUIR SENSOR / FOTOCELULA
3 - Marcelo Santos Vaccari			0:35	HORA NORMAL	3.482 - Reparo no bobinador	01010409-SUBSTITUIR VÁLVULA / CILINDRO / REPARO / CONEXÃO
9 - Roberto Almeida Silva			1:20	HORA NORMAL	10.532 - BOBINADOR COM RUÍDO ESTRANHO	01010407-RECUPERAR / SUBSTITUIR ENGRENAGEM / POLIA / CARRETEL
22 - Alexandre Mattos			3:0	HORA NORMAL	3.668 - Reparo no módulo	01021314-SUBSTITUIÇÃO / REPAROS NO MÓDULO / CARTÃO DANIFICADO
3 - Marcelo Santos Vaccari			3:10	HORA NORMAL	8.569 - INSPEÇÃO PERIÓDICA TEARES (MET)	020301-INSPEÇÃO PERIÓDICA TEARES (MET)
22 - Alexandre Mattos			0:25	HORA NORMAL	8.090 - Solicito 01 fotocélula quadrada .	01021302-REGULAR SENSOR / FOTOCELULA
Total:			12:30			

Cód. Usuário: 1

Computador: N6-MAXMEGAMAUTIND

\\10.0.1.134\MegaERP\Formatos\TEMP\IMAN\UTEN\CA01\Temp_NB-MAXMEGAMAUTIND_mega\R_ApontamentoHorasLocalizacao_X1.rpt



Relatório : **Custo de Mão-de-Obra**

Formato : **R_CustoRHPerfil_XI.rpt**

Módulo : **Mega Serviços**

Procedimento :

Data : **08/01/2013**

Atualização : **08/01/2013**

Criador :

Atualizador :

Descrição : **Custo de Mão-de-Obra**

Observações : **Relatório desenvolvido em Crystal Reports XI.**

Local de Execução : **Menu Relatórios/Gerenciais**

Tela de Parâmetros :

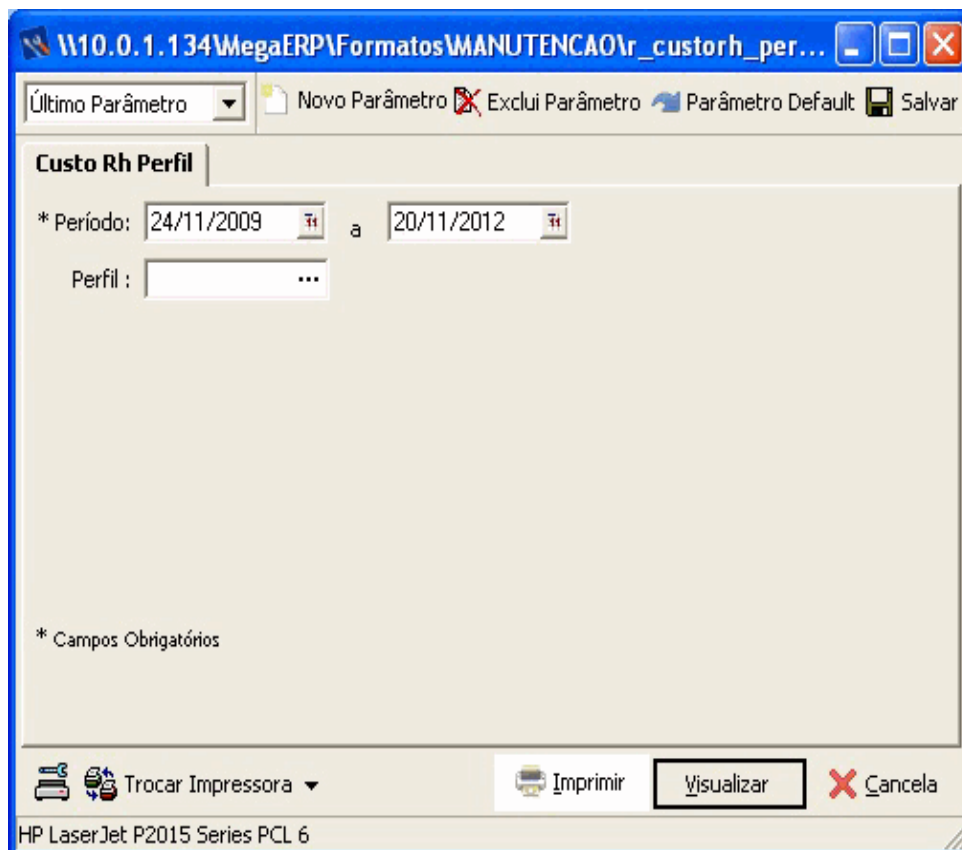



00003 - Mega Indústria e Comércio Ltda.

Custo Rh Perfil

Emissão: 02/01/2013 09:12:18 Página: 1 / 1

Filtros: Data: 24/11/2009 a 20/11/2012

Perfil	Colaborador	Horas	Valor
01	OPERACIONAL		
	2 Valentine Mendes Moraes	13,00	0,00
Total Perfil :		13,00	0,00

Perfil	Colaborador	Horas	Valor
0201	PEDREIRO		
	2 Valentine Mendes Moraes	13,00	0,00
	7 Marcolino Aparecido Gonçalves	747,00	0,00
Total Perfil :		760,00	0,00

Perfil	Colaborador	Horas	Valor
0202	SERVIÇOS GERAIS		
	2 Valentine Mendes Moraes	13,00	0,00
	7 Marcolino Aparecido Gonçalves	747,00	0,00
Total Perfil :		760,00	0,00

Utilização de RH por Perfil

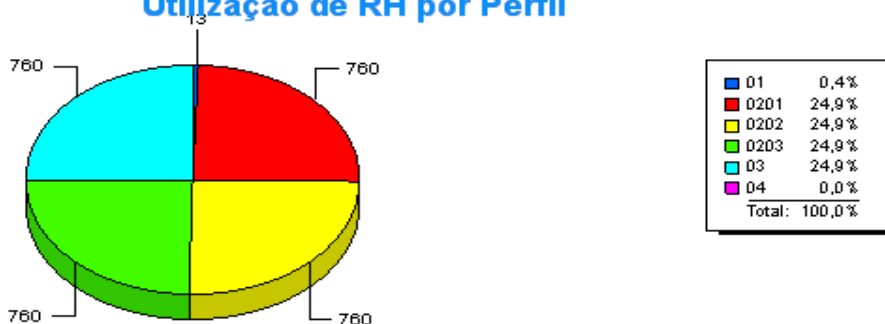

Cód. Usuário: 1

Computador: NB-008MEGAFROTA

\\110.0.1.101\Mega\ER\FI\Formatos\TEMP\FROTA\Temp_NB-008MEGAFROTA_mega\Rh_CustoPeríodo_XI.rpt





Relatório : **Custo de Tarefas**

Formato : **R_CustoTarefa_XI.rpt**

Módulo : **Mega Serviços**

Procedimento :

Data : **08/01/2013**

Atualização : **08/01/2013**

Criador :

Atualizador :

Descrição : **Custo de Tarefas**

Observações : **Relatório desenvolvido em Crystal Reports XI.**

Local de Execução : **Menu Relatórios/Gerenciais**

Tela de Parâmetros :

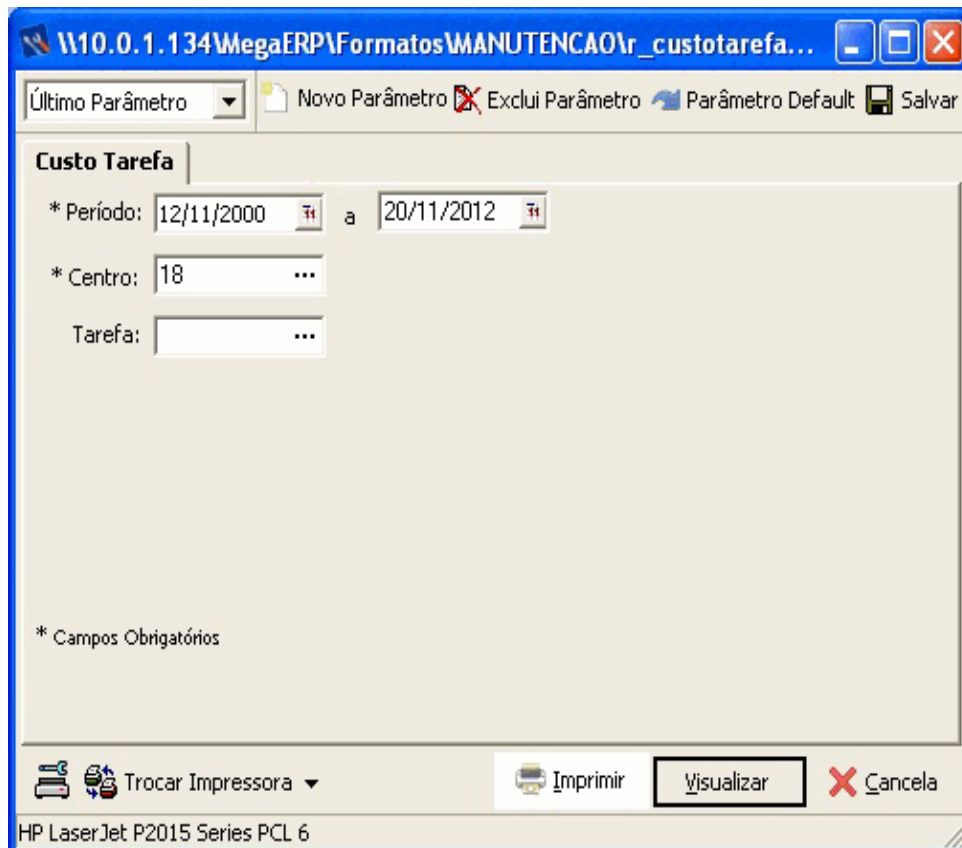



00003 - Mega Indústria e Comércio Ltda.

Custo Tarefa

Emissão: 02/01/2013 10:31:50 Página: 1 / 16

Filtros: Data: 08/11/2006 a 20/11/2012 Tarefa: Todos

Tarefa	Descrição	Mão-de-Obra	Ferramenta	Total
01010102	MATRIZ	3.056,84	0,00	R\$ 3.056,84
01010103	CILINDRO DE TRACÇÃO	41,00	0,00	R\$ 41,00
01010108	ESTUFA	166,76	0,00	R\$ 166,76
01010113	DOSADOR	526,77	0,00	R\$ 526,77
01010114	OUTROS	334,55	0,00	R\$ 334,55
010101444	SUBSTITUIR DE EIXO / ENGRENAGEM / ROLAMENTO DO DESBOBINADOR.	301,30	0,00	R\$ 301,30
01010204	OUTROS	35,03	0,00	R\$ 35,03
01010301	MOINHO	3.082,72	0,00	R\$ 3.082,72

Cód. Usuário: 1

Computador: NB-008MEGAFROTA

\\110.0.1.101\Mega\ERP\Formatos\TEMP\FROTA\Temp_NB-008MEGAFROTA_mega\



Relatório : Custo Geral	
Formato : R_CustoGeral_XI.rpt	
Módulo : Mega Serviços	Procedimento : MGMTI.MTI_VW_CUSTOMANUT
Data : 08/01/2013	Atualização : 08/01/2013
Criador :	Atualizador :
Descrição : Custo Geral do Período	
Observações : Relatório desenvolvido em Crystal Reports XI.	
Local de Execução : Menu Relatórios/Gerenciais	

Tela de Parâmetros :

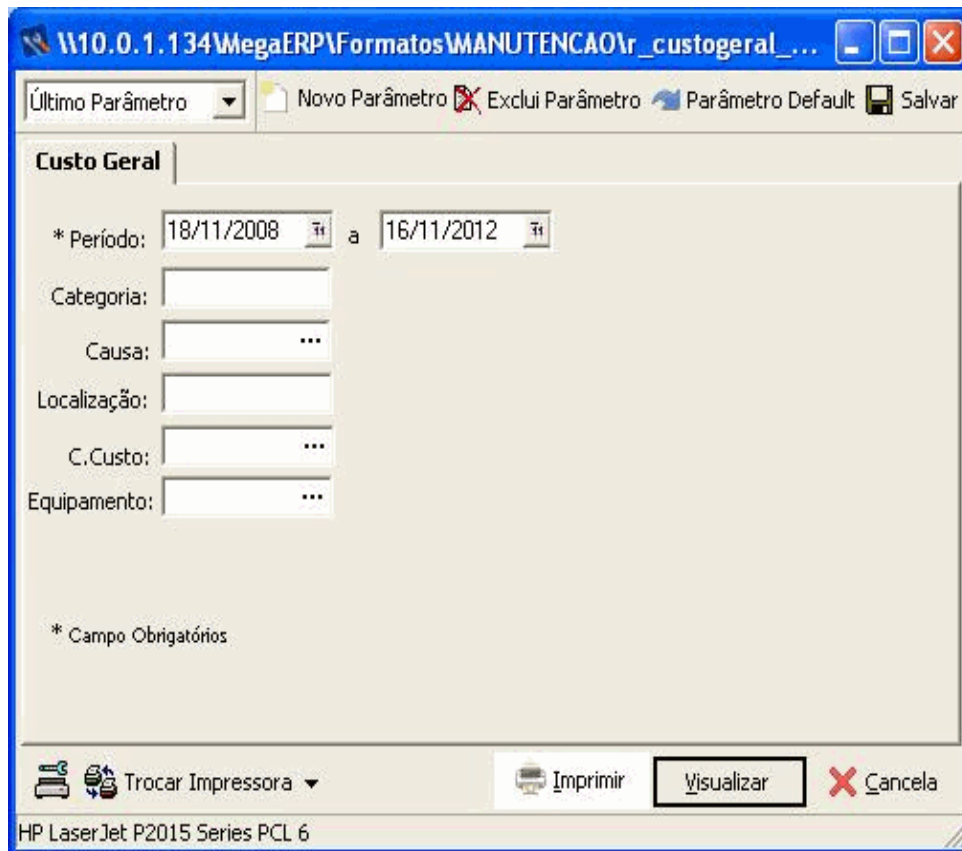



00003 - Mega Indústria e Comércio Ltda.

Custo Geral

Emissão: 28/12/2012 09:37:50 Página: 1 / 1

Filtros: Período: 05/11/2008 a 16/11/2012 Tipo: Todos Causa: Todos Equipamento: Todos
 Tipo de Parada: Todos Custo: Todos

Categoria	Descrição	Valor
DS	DESPESAS GERAIS	1.500,00
Categoria	Descrição	Valor
MT	MATERIAIS	1.930,00
Categoria	Descrição	Valor
RH	MAO DE OBRA	0,00
TOTAL GERAL		3.430,00

Cód. Usuário: 1

Computador:

W10.0.1.134\Mega ERP\Formatos\TEMP\MANUTENCAO\Temp_NB-MAXMEGAMANUTIND_mega\custogeral_X1.rpt



Relatório : **Custo Geral Detalhado**

Formato : **R_CustoGeralDetalhe_XI.rpt**

Módulo : **Mega Serviços**

Procedimento : **MGMTI.MTI_VW_CUSTOMANUT**

Data : **28/12/2012**

Atualização : **28/12/2012**

Criador :

Atualizador :

Descrição : **Custo Geral Detalhado**

Observações : **Relatório desenvolvido em Crystal Reports XI.**

Local de Execução : **Menu Relatórios/Gerenciais**

Tela de Parâmetros :

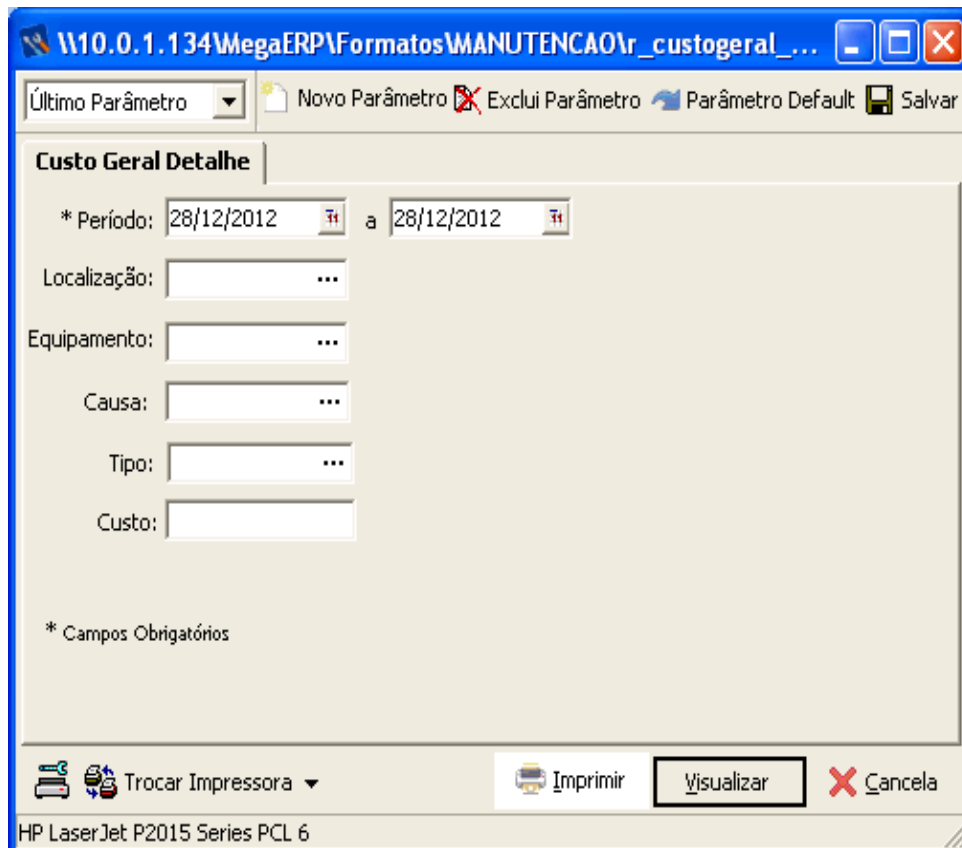

Filtros: Data: 23/12/2009 a 28/12/2012 Tipo: Todos Causa: Todos Equipamento: Todos
Tipo de Parada: Todos Custo: Todos

Categoria	Descrição	Valor
DESPESAS GERAIS		1.500,00
	Máquinas e equipamentos	1.500,00
Categoria	Descrição	Valor
MATERIAIS		25,00
	AUTO TINTAS PO	25,00
MATERIAIS		1.905,00
	MANUTENÇÃO PREDIAL	1.905,00
Categoria	Descrição	Valor
MAO DE OBRA		0,00
	ELÉTRICA	0,00
MAO DE OBRA		0,00
	ENGENHARIA	0,00
MAO DE OBRA		0,00
	OPERACIONAL	0,00



Relatório : **Custo por Centro de Custo**

Formato : **R_CustoCentroCusto_XI.rpt**

Módulo : **Mega Serviços**

Procedimento : **MGMTI.MTI_VW_CUSTOMANUT**

Data : **08/01/2013**

Atualização : **08/01/2013**

Criador :

Atualizador :

Descrição : **Custo por Centro de Custo**

Observações : **Relatório desenvolvido em Crystal Reports XI.**

Local de Execução : **Menu Relatórios/Gerenciais**

Tela de Parâmetros :

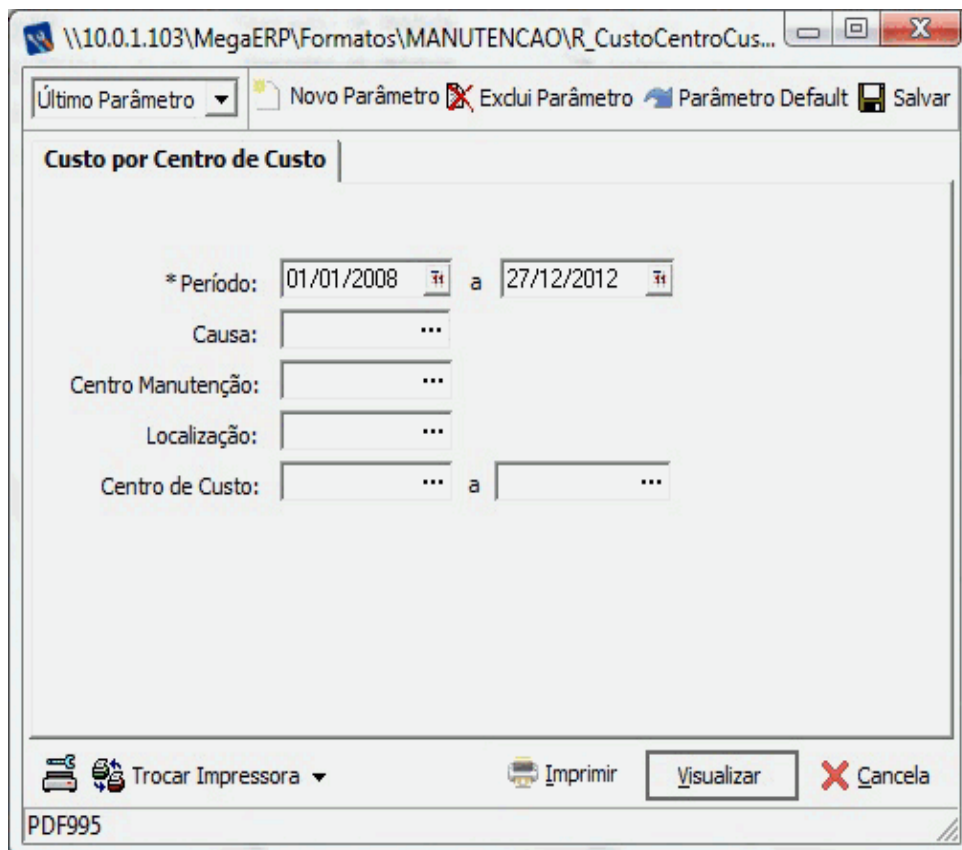



00003 - Mega Indústria e Comércio Ltda.

Cumprimento de OS's

Emissão: 27/12/2012 15:01:18 Página: 1 / 1

Filtros: Período: 01/01/2008 a 27/12/2012 Centro: 18

Tipo de Manutenção	OS's Previstas	OS's Realizadas	OS's não Realizadas	(%) de Cump	(%) de Ocorrência
ASSISTÊNCIA TÉCNICA	1	1	0	0,00 %	2,78 %
CALIBRAÇÃO	2	2	0	0,00 %	5,56 %
CORRE TIVA AUTÔNOMA	1	1	0	0,00 %	2,78 %
CORRE TIVA	10	10	0	0,00 %	27,78 %
INSPEÇÃO PERIÓDICA	1	1	0	0,00 %	2,78 %
PREVENTIVA	21	21	0	0,00 %	58,33 %
Total de OS's	36	36	0		

Cumprimento de OS's

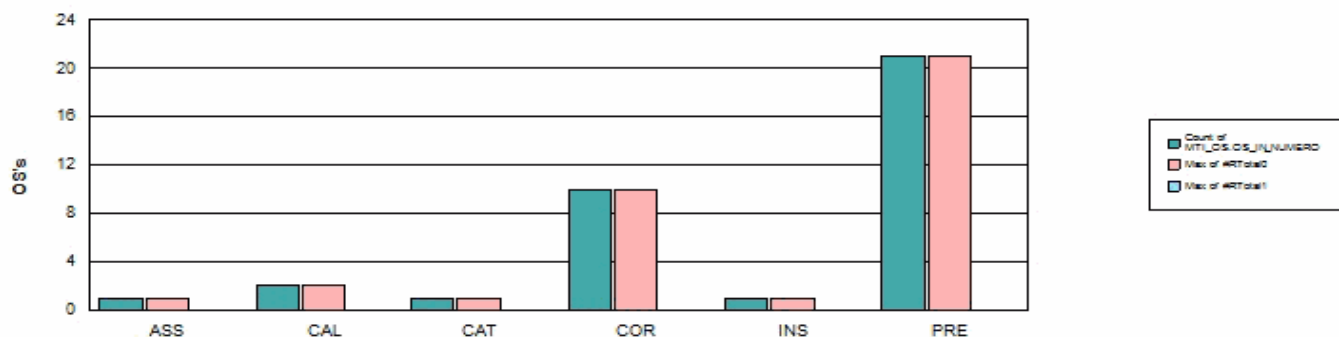

Cód. Usuário: 1

Computador: DESENV-01MEGAMANUTIND

\\110.0.1.103\MegaERP\Formatos\TEMP\MANUTENCAO1Temp_DESENV-01MEGAMANUTIND_mega\R_CumprimentoOs_XI.rpt





Relatório : Custo por Equipamento	
Formato : R_CustoEquipamento_XI.rpt	
Módulo : Mega Serviços	Procedimento : MGMTI.MTI_VW_CUSTOMANUT
Data : 28/12/2012	Atualização : 28/12/2012
Criador :	Atualizador :
Descrição : Custo por Equipamento	
Observações : Relatório desenvolvido em Crystal Reports XI.	
Local de Execução : Menu Relatórios/Gerenciais	

Tela de Parâmetros :

Último Parâmetro | Novo Parâmetro | Exclui Parâmetro | Parâmetro Default | Salvar

Custo por Equipamento

* Período: 01/01/2008 a 28/12/2012

Centro de Manutenção: 18

* Campos Obrigatórios

Trocar Impressora | Imprimir | Visualizar | Cancela

PDF995



00003 - Mega Indústria e Comércio Ltda.

Custo por Equipamento

Emissão: 28/12/2012 09:36:13 Página: 1 / 1

Filtros: Data: 01/01/2008 a 28/12/2012 Centro: 18

Centro Descrição

18 MECÂNICA GERAL

	MAQ/FERRAMENTAS	MATERIAIS	Total
EXTRUSORA 04	0,00	45,00	45,00
IMPRESSORA 002	0,25	0,00	0,25
Total	0,25	45,00	45,25

Cód. Usuário: 1 Computador: DESENV-01MEGAMANUTIND

\\10.0.1.103\MegaERP\Formatos\TEMP\MANUTENCAO\Temp_DESENV-01MEGAMANUTIND_megaR_CustoEquipamento_XI.rpt





Relatório : Custo por Grupo de Equipamento	
Formato : R_CustoGrupoEquipamento_XI.rpt	
Módulo : Mega Serviços	Procedimento : MGMTI.MTI_VW_CUSTOMANUT
Data : 08/01/2013	Atualização : 08/01/2013
Criador :	Atualizador :
Descrição : Custo por Grupo de Equipamento	
Observações : Relatório desenvolvido em Crystal Reports XI.	
Local de Execução : Menu Relatórios/Gerenciais	

Tela de Parâmetros :

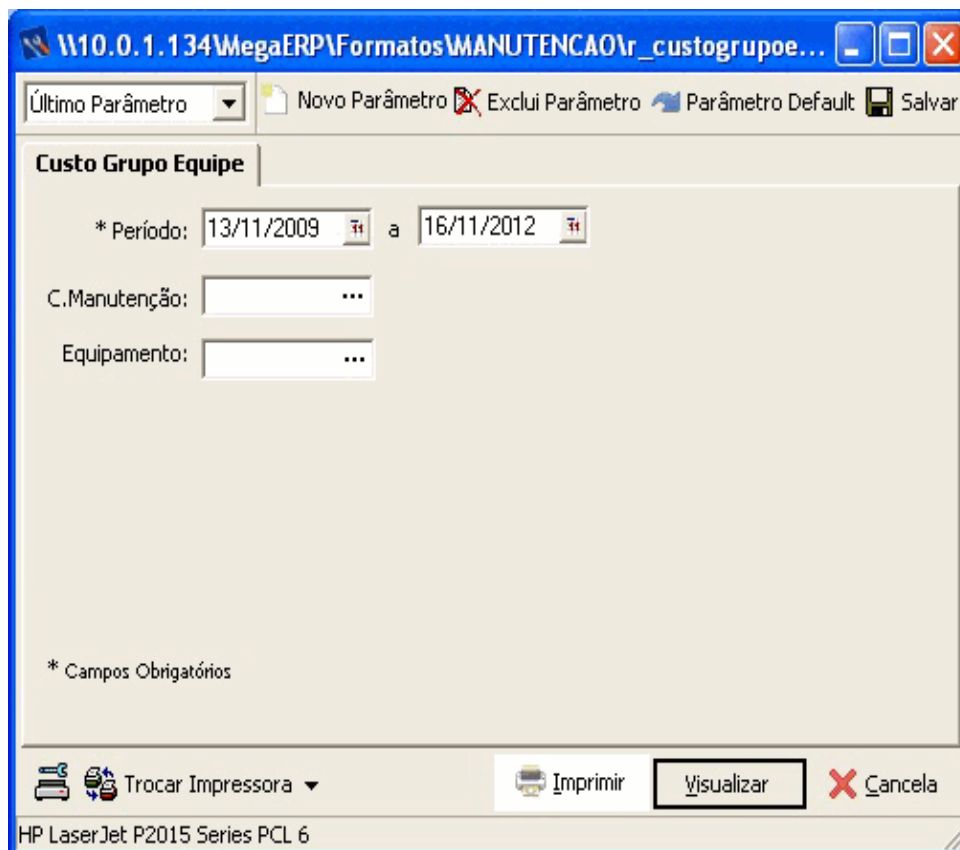



00003 - Mega Indústria e Comércio Ltda.

Custo Grupo Equipe

Emissão: 28/12/2012 10:35:17 Página: 1 / 1

Filtros: Período: 13/11/2009 a 16/11/2012 C.Manutenção: Todos Equipamentos: Todos

		DESPESAS GERAIS	MÃO-DE-OBRA	MATERIAIS	Total
GRANDES	0601047	0,00	0,00	0,00	0,00
	Total	0,00	0,00	0,00	0,00
PATRIMÔNIO	4001-1	1.500,00	0,00	1.930,00	3.430,00
	Total	1.500,00	0,00	1.930,00	3.430,00
Total		1.500,00	0,00	1.930,00	3.430,00

Cód. Usuário: 1 Computador:

\\100.1.134\MegaERP\Formatos\TEMP\MANUTENCAO\Temp_NB-MAXME0-AMANUTIND_mega\custogrupoequip_X1.rpt





Relatório : **Custo por Localização**

Formato : **R_CustoLocal_XI.rpt**

Módulo : **Mega Serviços**

Procedimento : **MGMTI.MTI_VW_CUSTOMANUT**

Data : **03/01/2013**

Atualização : **03/01/2013**

Criador :

Atualizador :

Descrição : **Custo por Localização**

Observações : **Relatório desenvolvido em Crystal Reports XI.**

Local de Execução : **Menu Relatórios/Gerenciais**

Tela de Parâmetros :

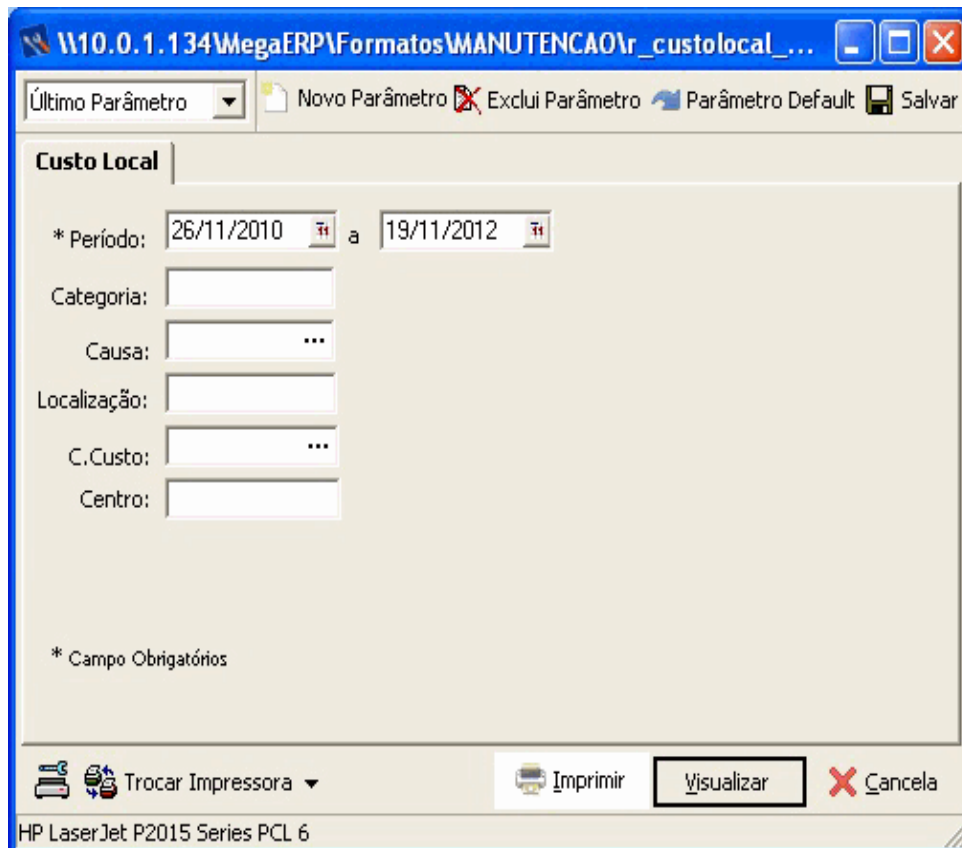



00003 - Mega Indústria e Comércio Ltda.

Custo Local

Emissão: 28/12/2012 14:22:50 Página: 1 / 1

Filtros: Data: 26/11/2010 a 19/11/2012 Localização: Todos Caua: Todos Curb: Todos Centro: Todos

	DESpesas Gerais	MAO DE OBRA	MATERIAIS	Total
0601047-AREA TET 047	0,00	0,00	0,00	0,00
4001-1-MATRIZ	1.500,00	0,00	1.930,00	3.430,00
Total	1.500,00	0,00	1.930,00	3.430,00

Cód. Usuário: 1

Computador: NB-008MEGAFROTA

\\10.0.1.101\MegaERP\Formatos\ITEM\PROTA\Temp_NB-008MEGAFROTA_megaR_CustoEquipamento_X1.rpt



Relatório : **Custo por OS**

Formato : **R_CustoOs_XI.rpt**

Módulo : **Mega Serviços**

Procedimento :

Data : **08/01/2013**

Atualização : **08/01/2013**

Criador :

Atualizador :

Descrição : **Custo por OS**

Observações : **Relatório desenvolvido em Crystal Reports XI.**

Local de Execução : **Menu Relatórios/Gerenciais**

Tela de Parâmetros :

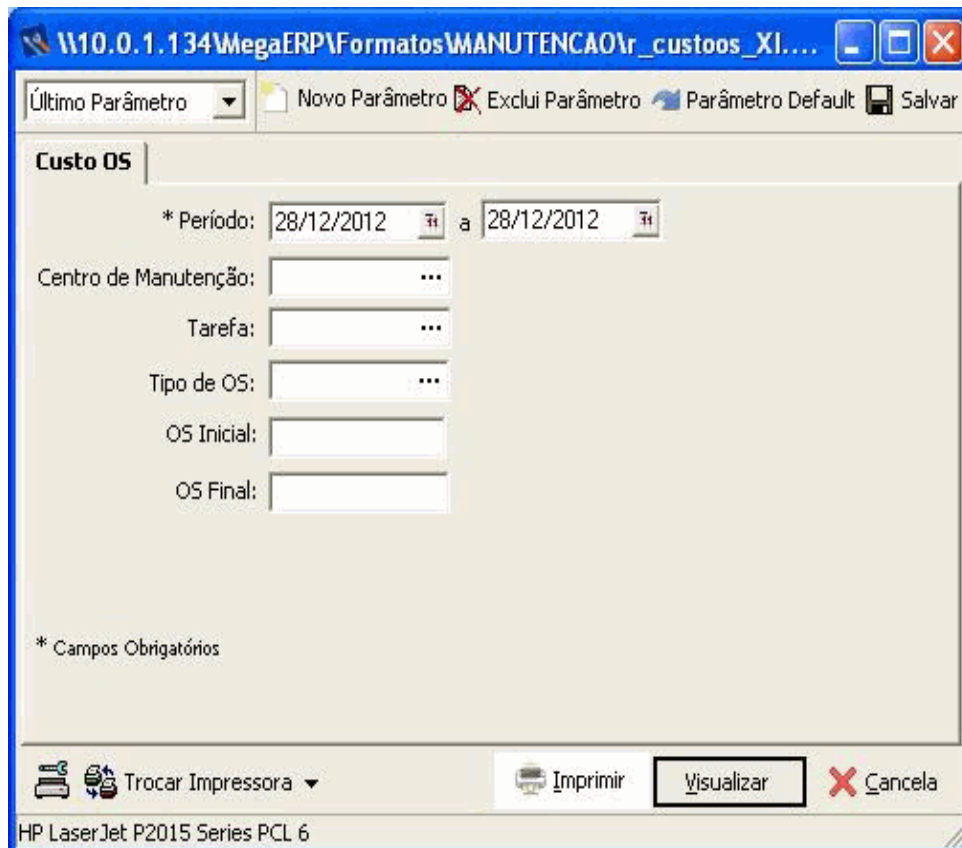

Filtros: Data: 21/12/1999 a 28/12/2012 Centro: Todos Tarefa: Todos TipoOs: 700

OS	Descrição	Custos	Abertura
200	Inspeção periódica mecânica		10/07/2006
	Materiais	0,00	
	Mão-de-Obra	0,84	
	Ferramentas	0,00	
	Total	0,84	
201	Inspeção periódica elétrica		09/08/2006
	Materiais	0,00	
	Mão-de-Obra	0,97	
	Ferramentas	0,00	
	Total	0,97	
202	Inspeção periódica mecânica		11/07/2006
	Materiais	0,00	
	Mão-de-Obra	0,84	
	Ferramentas	0,00	



Relatório : Despesas c/Terceiros por Classe (Perfil)

Formato : R_DespesaExecCCusto_XI.rpt

Módulo : Mega Serviços

Procedimento :

Data : 08/01/2013

Atualização : 08/01/2013

Criador :

Atualizador :

Descrição : Despesas c/Terceiros por Classe (Perfil)

Observações : Relatório desenvolvido em Crystal Reports XI.

Local de Execução : Menu Relatórios/Gerenciais

Tela de Parâmetros :

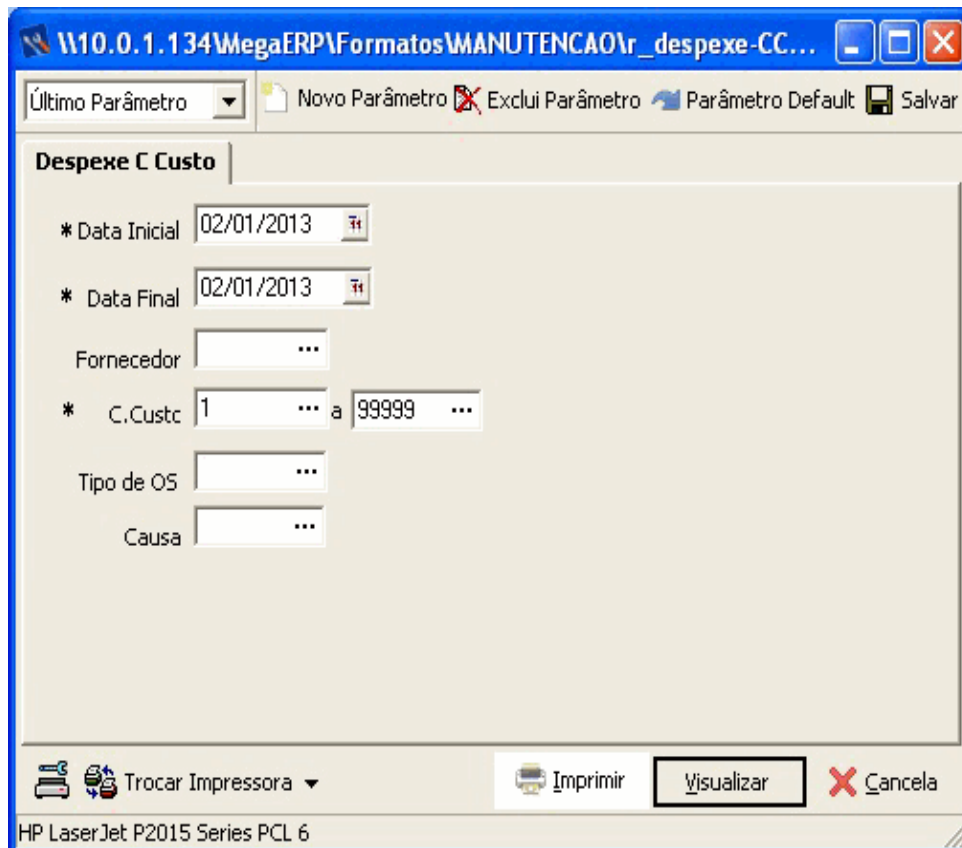



00003 - Mega Indústria e Comércio Ltda.
Despexe C Custo

Emissão: 02/01/2013 10:45:06 Página: 1 / 1

Filtros: Data:09/01/2008 a 02/01/2013 Causa: Todos Causa: Todos Tipo Os: Todos

O.S.	NF	Data	Conta	Valor
99 Não Utilizado				
6.192 AGENTE TREINAMENTO				

10	Preventiva Automática	34523331	04/06/2012	122203999	1.500,00
----	-----------------------	----------	------------	-----------	----------

Total Fornecedor	1.500,00
Total C.Custo.....	R\$ 1.500,00
Total Geral	R\$ 1.500,00

Cód. Usuário: 1

Computador: DESENV-01MEGAMANUTIND

1110.0.1.1031MegaERPFormatos1TEMP1MANUTENCAO1Temp_DESENV-01MEGAMANUTIND_mega1





Relatório : **Horas Paradas Por Causa**

Formato : **R_HorasParadasPorCausa_XI.rpt**

Módulo : **Mega Serviços**

Procedimento : **MGMTI.MTI_VW_OS**

Data : **08/01/2013**

Atualização : **08/01/2013**

Criador :

Atualizador :

Descrição : **Horas Paradas Por Causa**

Observações : **Relatório desenvolvido em Crystal Reports XI.**

Local de Execução : **Menu Relatórios/Gerenciais**

Tela de Parâmetros :

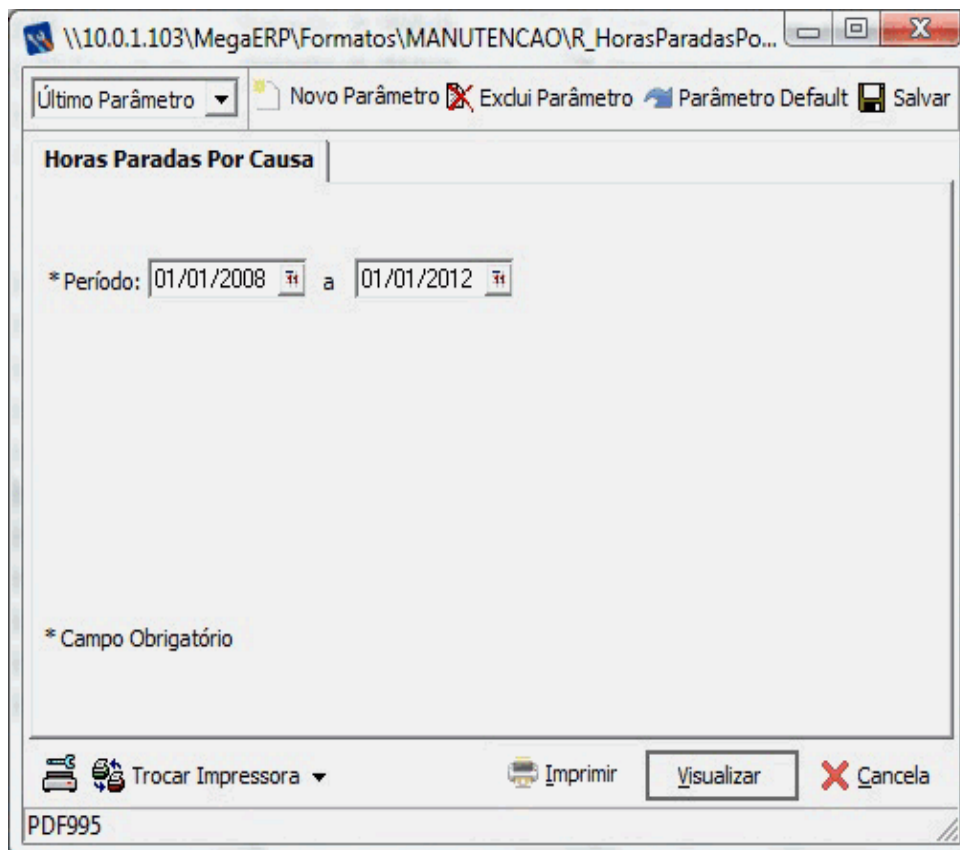



00003 - Mega Indústria e Comércio Ltda.
Horas Paradas Por Causa

Emissão: 02/01/2013 08:39:13 Página: 1 / 1

Filtros: Período: 01/01/2008 a 01/01/2012

Equipamento	Descrição	Horas
007	EMPENAMENTO DE PORTA	1.822,37
052	DESGASTE NATURAL	1.773,47
Total de Horas Paradas		3.595,84

Horas Paradas por Causa

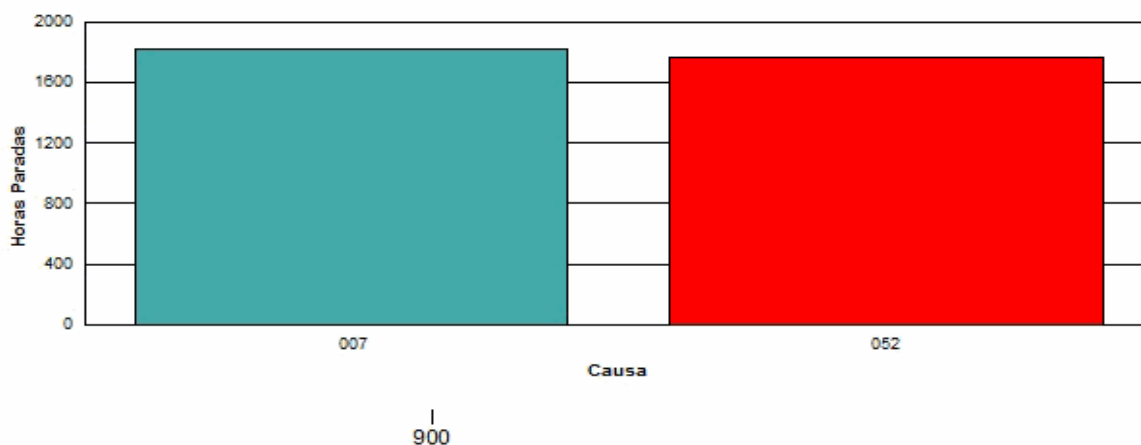

Cód. Usuário: 1

Computador: DESENV-01MEGAMANUTIND

\\110.0.1.1031MegaERP\FFormatos\TEMP\IMANUTENCAO\Temp_DESENV-01MEGAMANUTIND_mega\R_HorasParadasPorCausa_XI.rpt





Relatório : **Horas Paradas Por Equipamento**

Formato : **R_HorasParadasPorEquipamento_XI.rpt**

Módulo : **Mega Serviços**

Procedimento : **MGMTI.MTI_VW_OS**

Data : **08/01/2013**

Atualização : **08/01/2013**

Criador :

Atualizador :

Descrição : **Horas Paradas Por Equipamento**

Observações : **Relatório desenvolvido em Crystal Reports XI.**

Local de Execução : **Menu Relatórios/Gerenciais**

Tela de Parâmetros :

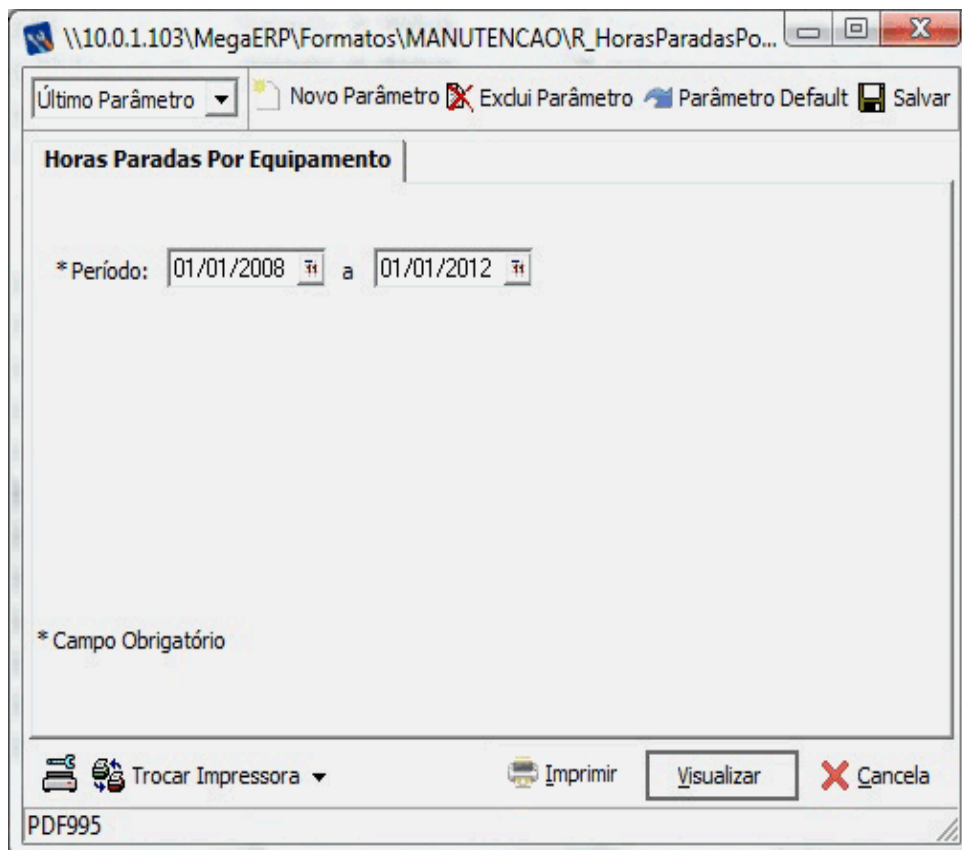



00003 - Mega Indústria e Comércio Ltda.
Horas Paradas Por Equipamento

Emissão: 02/01/2013 08:44:57 Página: 1 / 1

Filtros: Período: 01/01/2008 a 01/01/2012

Equipamento	Descrição	Horas
ALL 001001	ALINHADOR DA LAMINADORA 01	1.822,37
CBA 001	CABEÇOTE DE COSTURA 01	1.773,47
Total de Horas Paradas		3.595,84

Horas Paradas por Equipamento

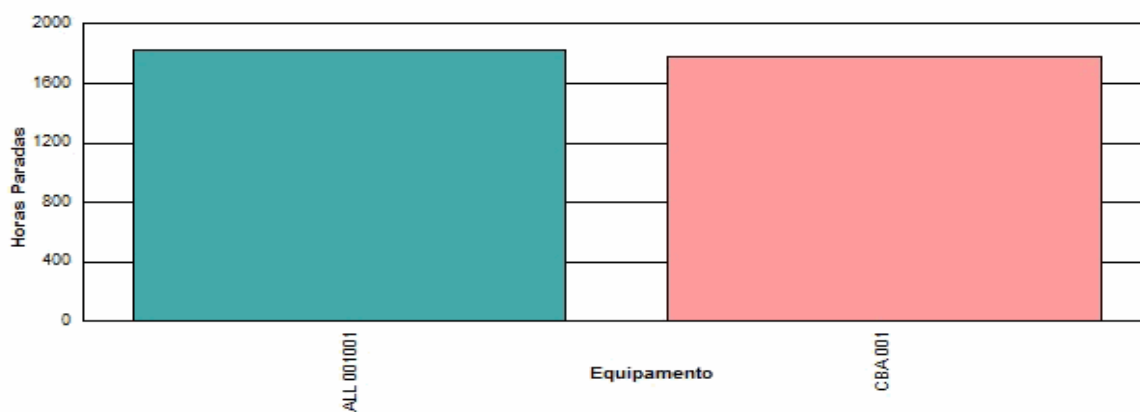

Cód. Usuário: 1

Computador: DESENV-01MEGAMANUTIND

1110.0.1.1031MegaERPFormatosITEMPIMANUTENCAO1Temp_DESENV-01MEGAMANUTIND_megaIR_HorasParadasPorEquipamento_X01.rpt





Relatório : Horas Paradas Por Localização	
Formato : R_HorasParadasPorLocalizacao_XI.rpt	
Módulo : Mega Serviços	Procedimento : MGMTI.MTI_VW_OS
Data : 08/01/2013	Atualização : 08/01/2013
Criador :	Atualizador :
Descrição : Horas Paradas Por Localização	
Observações : Relatório desenvolvido em Crystal Reports XI.	
Local de Execução : Menu Relatórios/Gerenciais	

Tela de Parâmetros :

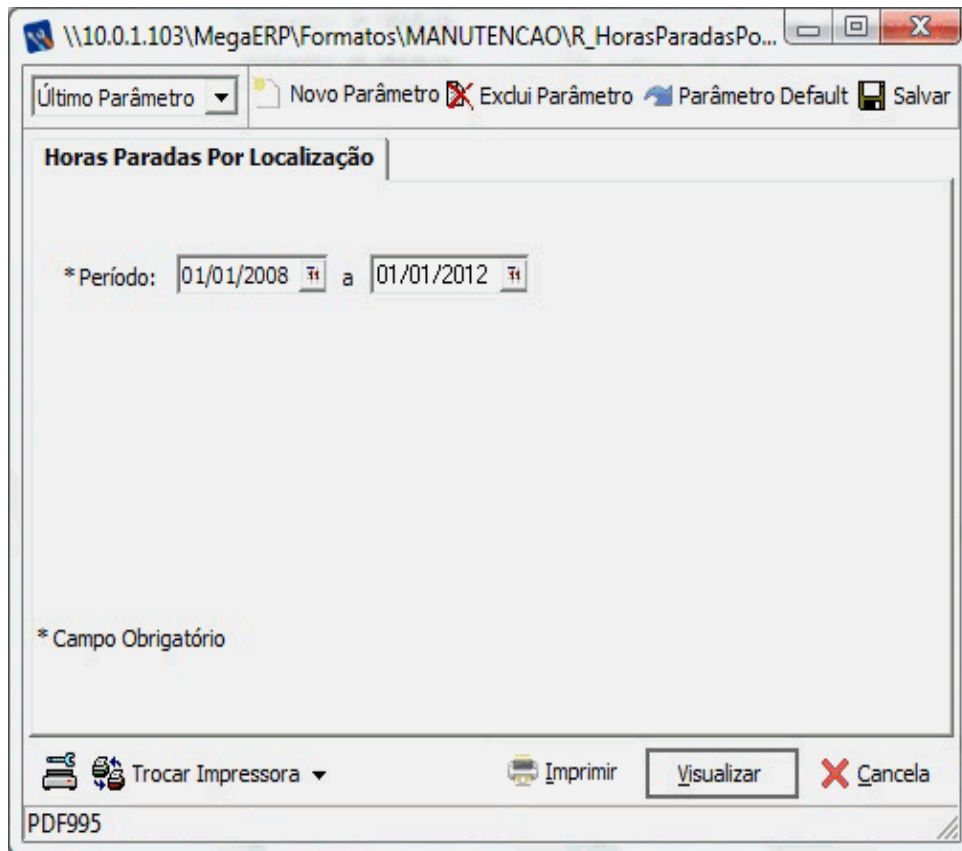



00003 - Mega Indústria e Comércio Ltda.
Horas Paradas Por Localização

Emissão: 02/01/2013 08:58:05 Página: 1 / 1

Filtros: Período: 01/01/2011 a 01/01/2012

Localização	Descrição	Horas
050101	AREA LML 001	1.822,37

Total de Horas Paradas 1.822,37

Horas Paradas por Localização

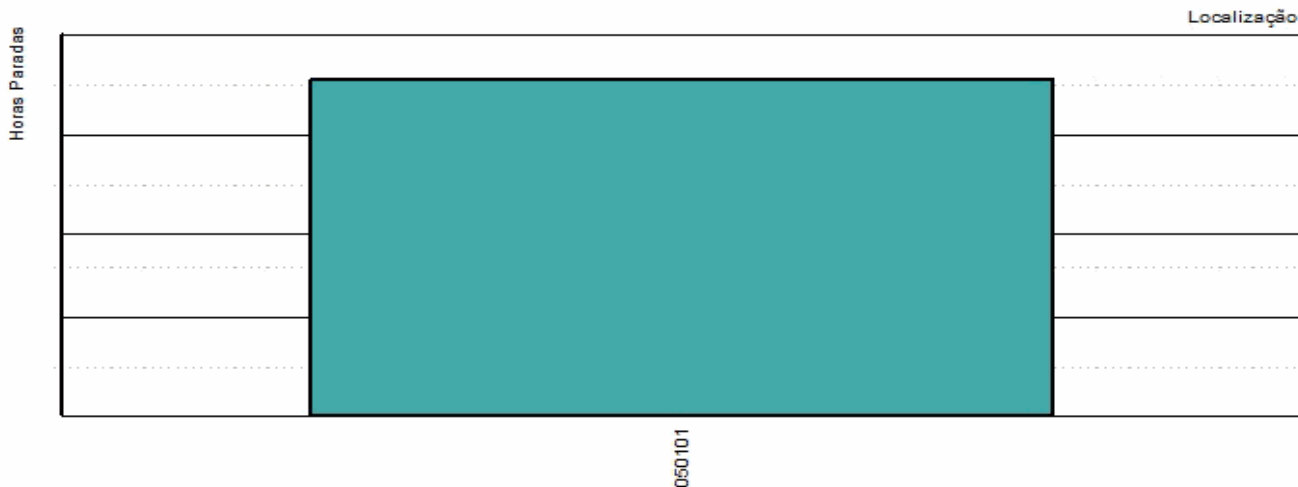

Cód. Usuário: 1 Computador: DESENV-01MEGAMANUTIND

1110.0.1.103IMegaERPFormatos\TEMP\MANUTENCAO\Temp_DESENV-01MEGAMANUTIND_mega\R_HorasParadasPorLocalizacao_XI.rpt





Relatório : **Indisponibilidade de Equipamentos**

Formato : **R_IndisponibilidadeDeEquipamentos_XI.rpt**

Módulo : **Mega Serviços**

Procedimento :

Data : **08/01/2013**

Atualização : **08/01/2013**

Criador :

Atualizador :

Descrição : **Indisponibilidade de Equipamentos**

Observações : **Relatório desenvolvido em Crystal Reports XI.**

Local de Execução : **Menu Relatórios/Gerenciais**

Tela de Parâmetros :

W10.0.1.134\MegaERP\Formatos\MANUTENCAO\R_Indisponibil...

Último Parâmetro Novo Parâmetro Exclui Parâmetro Parâmetro Default Salvar

Indisponibilidade de Equipamento

* Período: 17/01/2008 a 04/01/2013

Intervalo Equipamento: a

Centro de Manutenção: ...

Localização: ...

* Campos Obrigatórios

Trocar Impressora Imprimir Visualizar Cancelar

HP LaserJet P2015 Series PCL 6



00003 - Mega Indústria e Comércio Ltda.

Indisponibilidade de Equipamento

Emissão: 04/01/2013 11:04:46 Página: 1 / 1

Filtros:		Data: 17/01/2008 a 04/01/2013	Centro Manutenção: Todos	Localização:
Equipamento	Centro Manutenção	Ocorrências	Duração	Indisp %
Localização 109 AREA BBE 002				
660 BOBINADEIRA 0002 DA EXTRUSORA 01	MECÂNICA GERAL	1	0,00	0,00
Localização 1755 AREA EXE 005				
6403 GELADEIRA DA EXTRUSORA 05	MECÂNICA GERAL	1	0,00	0,00
Localização 19 SETOR DE UTILIDADES				
127 COMPRESSOR DE AR GA30C	MECÂNICA GERAL	1	0,00	0,00
Localização 2058 AREA COE 001				
5798 MOTOR 04 DA CONICALEIRA 01	MANUTENÇÃO DE EQUIPAMENTOS DE INFORI	2	0,00	0,00
Localização 24 AREA CCA 001				
33 MAQ. CORTE COSTURA CCA 001	Valeirte Mendes Moraes	6	0,00	0,00
5732 CABEÇOTE DE COSTURA	Valeirte Mendes Moraes	2	0,00	0,00
5734 CABEÇOTE DE COSTURA 01	MECÂNICA GERAL	5	1.773,47	4,07
5739 CABEÇOTE DE COSTURA 06	MECÂNICA GERAL	1	0,00	0,00
Localização 2496 SALTO				
6643 CONJUNTO DE REGULAGEM E MEDIÇÃO 001	EMPREENHEIRA A	2	0,00	0,00
Localização 25 AREA CCA 002				
34 MAQ. CORTE COSTURA CCA 002	Valeirte Mendes Moraes	1	0,00	0,00
Localização 2527 LOCAL PADRÃO P/ ASSISTÊNCIA TÉCNICA				
6669 MOTOR 25 HP 220 VOLTS	CENTRO DE PINTURA	1	1.224,35	2,81
Localização 257187 MATRIZ				
10001 EDIFÍCIO SEDE	EMPREENHEIRA A	5	0,00	0,00
10002 CENTRO DE TREINAMENTO	CENTRO DE MANUTENÇÃO HIDRAULICA	1	0,00	0,00
10003 RESTAURANTE	EMPREENHEIRA A	1	0,00	0,00

Cód. Usuário: 1

Computador: N6-MAXMEGAMA NUTIND

\\10.0.1.134\MegaERP\Formatos\TEMP\MANUTENCAO\Temp_N6-MAXMEGAMA NUTIND_mega\Indisponibilidade de Equipamentos_X1.rpt



Relatório : **Indisponibilidade Geral**

Formato : **R_IndisponibilidadeGeraI_XI.rpt**

Módulo : **Mega Serviços**

Procedimento :

Data : **08/01/2013**

Atualização : **08/01/2013**

Criador :

Atualizador :

Descrição : **Indisponibilidade Geral**

Observações : **Relatório desenvolvido em Crystal Reports XI.**

Local de Execução : **Menu Relatórios/Gerenciais**

Tela de Parâmetros :

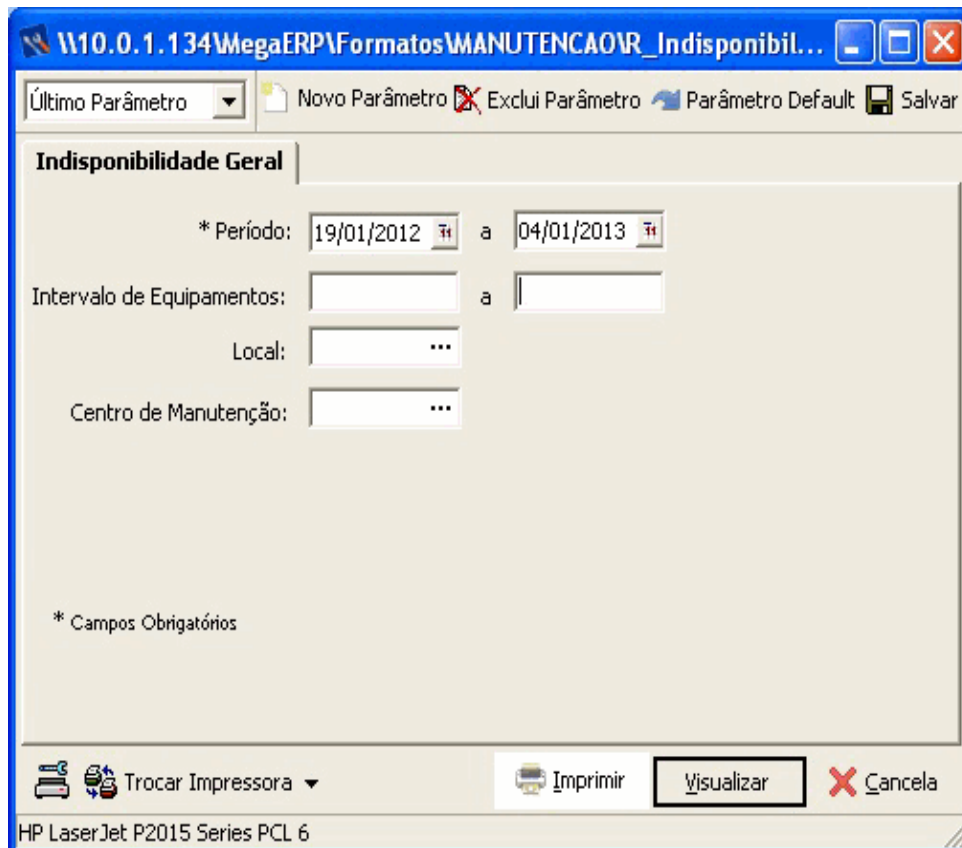



00003 - Mega Indústria e Comércio Ltda.

Indisponibilidade Geral

Emissão: 04/01/2013 16:02:55 Página: 1 / 1

Filtros: Data: 19/01/2012 a 04/01/2013 Centro: Todos Local: Todos Equip: 100

		MECÂNICA GERAL	Total
2012-12	SETOR DE UTILIDADES	1 0,00	1 0,00
	Total	1 0,00	1 0,00
Total		1 0,00	1 0,00

Evolução da Indisponibilidade Mensal

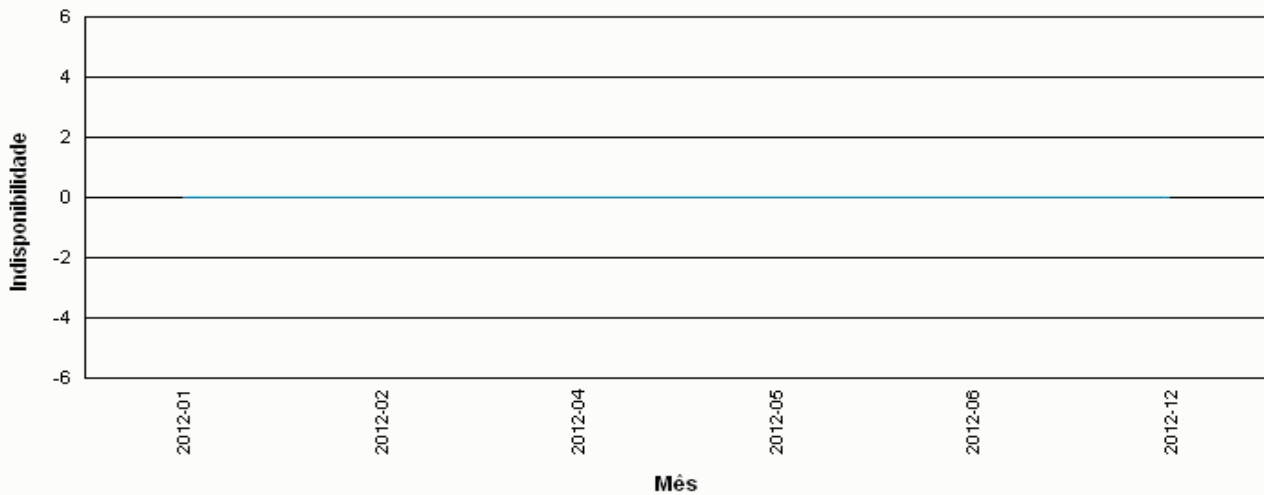

Cód. Usuário: 1 Computador: N6-MAXMEG AMANUTIND

\\10.0.1.134\Mega\ER P\Formatos\TEMP\MANUTENCAO\Temp_NB-MAXMEG AMANUTIND_mega\VR_Indisponibilidade de 0 era\X1.rpt





Relatório : **Listagem das Causas de Manutenção**

Formato : **R_Causas_XI.rpt**

Módulo : **Mega Serviços**

Procedimento :

Data : **27/12/2012**

Atualização : **27/12/2012**

Criador :

Atualizador :

Descrição : **Listagem das Causas de Manutenção**

Observações : **Relatório desenvolvido em Crystal Reports XI.**

Local de Execução : **Menu Relatórios/Gerenciais**

Tela de Parâmetros :

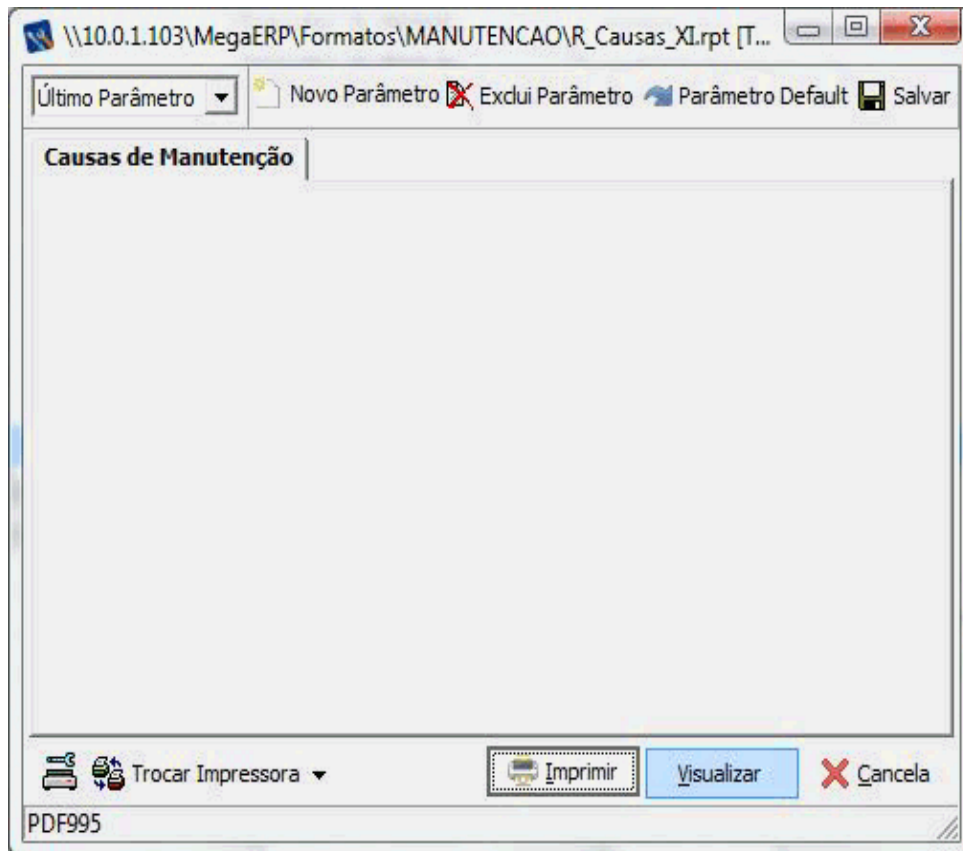



00003 - Mega Indústria e Comércio Ltda.

Causas de Manutenção

Emissão: 27/12/2012 14:43:31 Página: 1 / 1

Filtros:

Código	Descrição
001	FALHA NO SISTEMA DE ACIONAMENTO ELETRICO
002	FALHA NO SISTEMA DE ACIONAMENTO MECANICO
003	INSPEÇÃO DE ROTINA
004	DETERIORAÇÃO NA ALVENARIA
005	FALHA NO SISTEMA ELÉTRICO
006	VAZAMENTO NA LAJE
007	EMPENAMENTO DE PORTA
008	MATERIAL DE MÁ QUALIDADE
009	RACHADURA NA PAREDE
010	MÁ QUALIDADE NA EXECUÇÃO DO SERVIÇO
011	PROCEDIMENTO OPERACIONAL INADEQUADO
012	SUJEIRA NO EQUIPAMENTO
013	INSTALAÇÃO ELETRICA MAL DIMENSIONADA
014	FALHA OPERACIONAL MANUTENCAO MECANICA
015	QUEDA DE ENERGIA
016	FALTA DE LUBRIFICACAO
018	ELETRODO DE SAJUSTADO
021	PARAFUSOS QUEBRADOS / FOLGADOS
022	VALVULA DANIFICADA
024	FUSIVEL ABERTO
025	ROLAMENTO ESTRAGADO
026	SENSOR DESREGULADO / DANIFICADO
028	ENGRENAGEM DANIFICADA
030	VIDRO QUEBRADO
031	CILINDRO DANIFICADO
032	CILINDRO COM CORREIA FOLGADA
033	SUJEIRA NO TRATAMENTO
034	PINO QUEBRADO

Cód. Usuário: 1.00

Computador: DESENV-01MEGAMANUTIND

\\f0.0.1.1031MegaERPFormatos\ITEM\PI\MANUTENCAO\Temp_DESENV-01MEGAMANUTIND_mega\IR_Causas_XI.rpt



Relatório : **Média de Tempo por Tarefa**

Formato : **R_MediaTempoTarefa_XI.rpt**

Módulo : **Mega Serviços**

Procedimento :

Data : **08/01/2013**

Atualização : **08/01/2013**

Criador :

Atualizador :

Descrição : **Média de Tempo por Tarefa**

Observações : **Relatório desenvolvido em Crystal Reports XI.**

Local de Execução : **Menu Relatórios/Gerenciais**

Tela de Parâmetros :

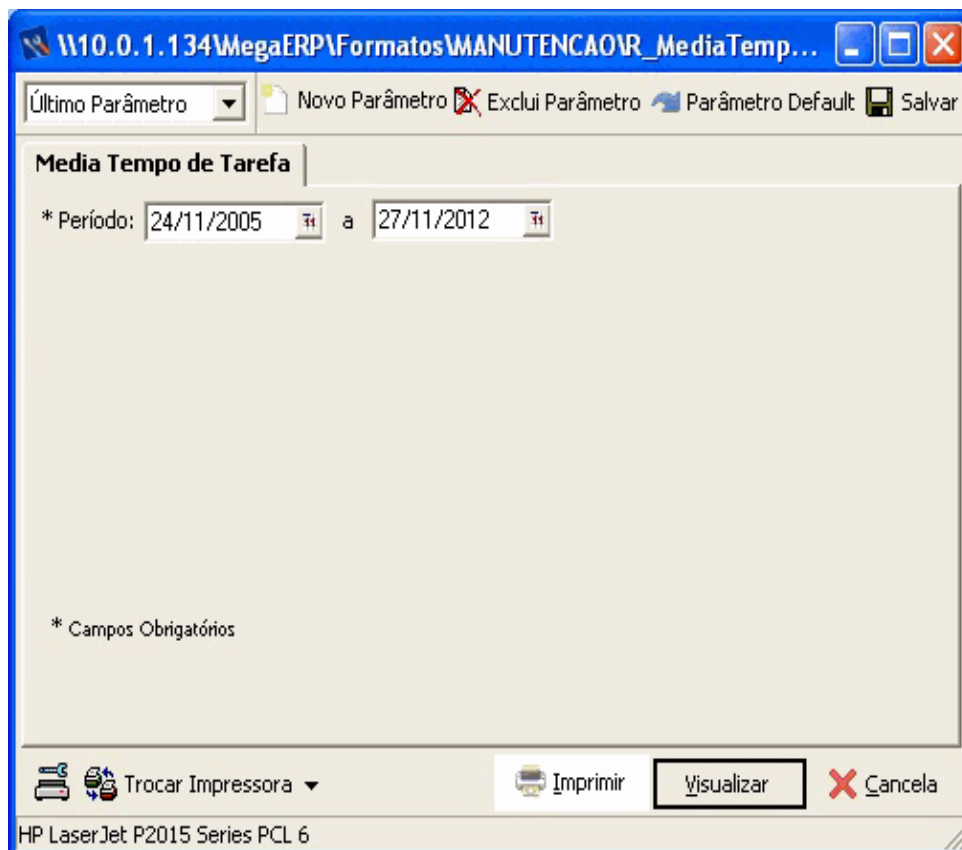

00003 - Mega Indústria e Comércio Ltda.
Media Tempo de Tarefa

Emissão: 07/01/2013 09:49:19 Página: 1 / 8

Filtros: Período: 24/11/2005 a 27/11/2012

Tarefa	Descrição	Tempo Total	Ocorrências	Ocorr/Dia	Média Tempo
01010102	MATRIZ	648h 00' 00"	7	0,0000000	15' 11"
01010103	CILINDRO DE TRACÇÃO	00' 00"	7	0,0000000	00' 00"
01010108	ESTUFA	1008h 00' 00"	37	0,0100000	23' 37"
01010113	DOSADOR	1872h 00' 00"	45	0,0200000	43' 52"

Cód. Usuário: 1

Computador: N6-MAXMEGAMAUTIND

W:\0.0.1.134\MegaER P\Formatos\TEMP\MANUTENCAO\Temp_NB-MAXMEGAMAUTIND_mega\MediaTempoTarefa_X1.rpt



Relatório : Resumo da Produção	
Formato : R_ResumoProducao_XI.rpt	
Módulo : Mega Serviços	Procedimento :
Data : 20/04/2015	Atualização : 20/04/2015
Criador :	Atualizador :
Descrição : Resumo da Produção.	
Observações : Relatório desenvolvido em Crystal Reports XI.	
Local de Execução : Menu Relatórios/Gerenciais	

Tela de Parâmetros :

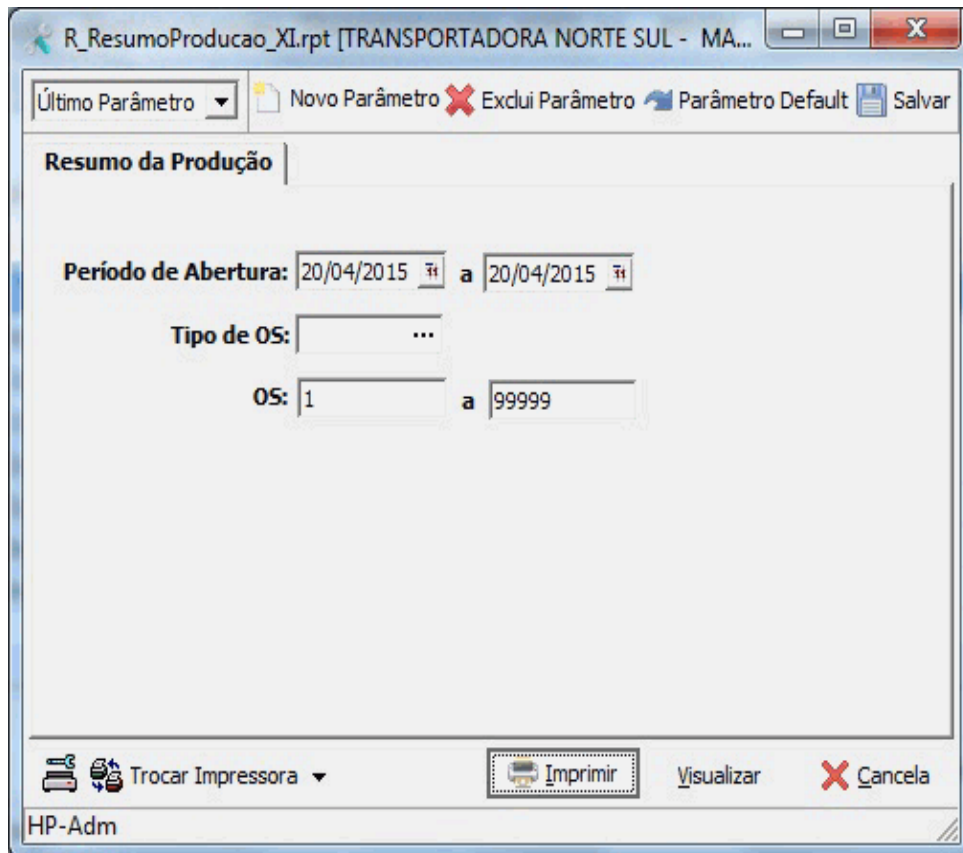



00003 - Mega Indústria e Comércio Ltda.

Resumo da Produção

Emissão: 20/04/2015 16:28:06 Página: 1 / 1

Filtros: Período de Abertura: 11/07/2014 Tipo de OS: Todos OS: 1 a 99999

OS	Descrição	Data Abertura	Tipo de OS
11010	OS TESTE PARA PLANEJAMENTO	11/07/2014	PROJ

Ação	Item	Data Mov.	Cod. Movto.	Produto	UN	Descrição	Quantidade
ENTRADA	1	12/03/2015	139	31	UN	LUBRIFICANTE XY 50	1,00

Cód. Usuário: 1,00

Computador: NB-008MEGASERVICOS

\\nb-0001\Mega\ERP\Formatos\TEMP\SERVICOS\Temp_NB-008MEGASERVICOS_mega\IR_ResumoProducao_XI.rpt





Relatório : **Tempo entre Quebras por Localização**

Formato : **R_TempoEntreQuebrasLocal_XI.rpt**

Módulo : **Mega Serviços**

Procedimento :

Data : **09/01/2013**

Atualização : **09/01/2013**

Criador :

Atualizador :

Descrição : **Tempo entre Quebras por Localização**

Observações : **Relatório desenvolvido em Crystal Reports XI.**

Local de Execução : **Menu Relatórios/Gerenciais**

Tela de Parâmetros :



00003 - Mega Indústria e Comércio Ltda.

Tempo Entre Quebra

Emissão: 09/01/2013 11:04:26 Página: 1 / 87

Filtros: Período: 10/01/2006 a 09/01/2013 Filtro: Todos

Grupo					
Equipamento	Descrição	MTBF	Nº Falhas	Taxa de Falhas	
Localização	0601042	AREA TET 042			
TET 042	TEAR CIRCULAR SL-6	86 d, 14 h e 53 m	29	0,0000	
		MTBF do Grupo: 107 d, 13 h e 14 m		0,17	
Localização	030103574	AREA BBE 574			
BBE 0574	BOBINADEIRA 0574 DA EXTRUSORA 03	2.366 d	1	0,0000	
		MTBF do Grupo: 2.366 d		0,00	
Localização	030103575	AREA BBE 575			
BBE 0575	BOBINADEIRA 0575 DA EXTRUSORA 03	2.366 d	1	0,0000	
		MTBF do Grupo: 2.366 d		0,00	
Localização	030103576	AREA BBE 576			
BBE 0576	BOBINADEIRA 0576 DA EXTRUSORA 03	2.366 d	1	0,0000	
		MTBF do Grupo: 2.366 d		0,00	
Localização	030103577	AREA BBE 577			
BBE 0577	BOBINADEIRA 0577 DA EXTRUSORA 03	2.366 d	1	0,0000	
		MTBF do Grupo: 2.366 d		0,00	
Localização	030103578	AREA BBE 578			
BBE 0578	BOBINADEIRA 0578 DA EXTRUSORA 03	2.366 d	1	0,0000	
		MTBF do Grupo: 2.366 d		0,00	
Localização	030103579	AREA BBE 579			
BBE 0579	BOBINADEIRA 0579 DA EXTRUSORA 03	2.366 d	1	0,0000	
		MTBF do Grupo: 2.366 d		0,00	

Cód. Usuário: 1,00

Computador: N8-MAXMEG AMANUTIND

\\170.0.1.134\Mega\ERP\Formatos\TEMP\MANUTENCAO\Temp_N8-MAXMEG AMANUTIND_mega\R_TempoEntreQuebrasLocal_X1.rpt



Relatório : **Dicionário de Dados.**

Formato : **R_Dicionario_Dados_XI.rpt**

Módulo : **Mega Serviços**

Procedimento :

Data : **27/08/2015**

Atualização : **27/08/2015**

Criador :

Atualizador :

Descrição : **Dicionário de Dados.**

Observações : **Relatório desenvolvido em Crystal Reports XI.**

Local de Execução : **Menu Relatórios/Listagem de Cadastros/Auxiliares**

Tela de Parâmetros :

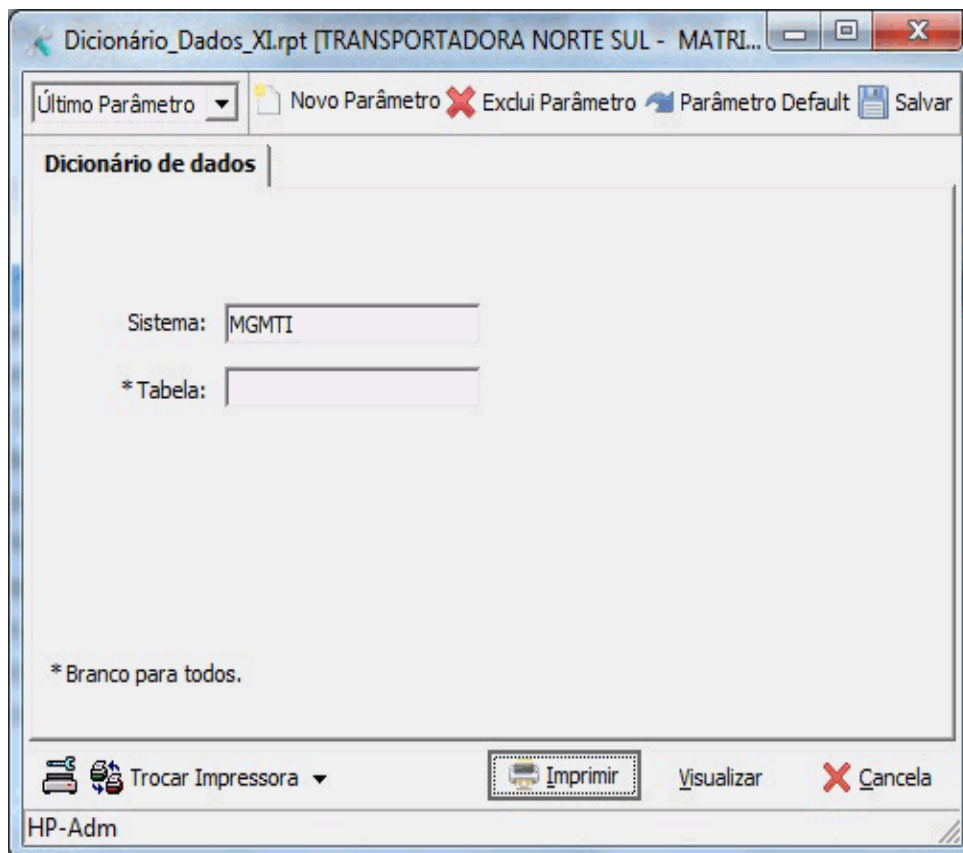



00003 - Mega Indústria e Comércio Ltda.

Dicionário de dados

Emissão: 27/08/2015 16:28:35 Página: 1 / 5

Filtros: Sistema: MGMTI

Tabela:

Tabela	Descrição				
Coluna	Tipo	Tamanho	Decimais	Nulo	Descrição
Sistema : MGMTI					
MTI_EQUIPAMENTO	Equipamentos é qualquer objeto que possua um plano de manutenção preventiva.				
CLI_IN_CODIGO	NUMBER	22	7	Y	Código Código do Agente.
CLI_PAD_IN_CODIGO	NUMBER	22	3	Y	Cód. Padrão Código padrão da tabela.
CLI_TAB_IN_CODIGO	NUMBER	22	3	Y	Cód. Tabela Código da tabela.
CLI_TAU_ST_CODIGO	VARCHAR2	3	0	Y	Código Código da tabela auxiliar.
CM_ST_CODIGO	VARCHAR2	20	0	Y	Id Centro Identificação do Centro de Manutenção
COND_PAD_IN_CODIGO	NUMBER	22	3	Y	Cód. Padrão Código padrão da tabela.
COND_ST_CODIGO	VARCHAR2	10	0	Y	Cond.Pagto. Código da condição de pagamento.
COND_TAB_IN_CODIGO	NUMBER	22	3	Y	Cód. Tabela Código da tabela.
CRITIC_ST_CODIGO	VARCHAR2	20	0	Y	Código Identificação da Criticidade
CUS_IDE_ST_CODIGO	VARCHAR2	5	0	Y	Identificador Código identificador do grupo.
CUS_IN_REDUIDO	NUMBER	22	7	Y	Reduzido Código reduzido do centro de custo.
CUS_PAD_IN_CODIGO	NUMBER	22	3	Y	Padrão Código padrão da tabela.
CUS_TAB_IN_CODIGO	NUMBER	22	3	Y	Tabela Código da tabela.
EQUIP_BL_DESCRICA0	VARCHAR2	2000	0	Y	Observações Observações
EQUIP_BO_FATMUNICIPIO	CHAR	1	0	Y	Indica se o item do tipo projeto utiliza faturamento por Município

Cod. Usuário: 1 Computador: NB-008MEGASERVICOS

\\nb-008\mega\ERP\Fornecedores\TEMP\SERVICO SITE\mp_NB-008MEGASERVICOS_mega\Dicionário_Dados_XI.rpt



Relatório : Ferramentas por Centro de Manutenção

Formato : R_FerramentasCentroManutenção_XI.rpt

Módulo : Mega Serviços

Procedimento : MGMTI.MTI_VW_FERRAMENTARIA

Data : 02/01/2013

Atualização : 02/01/2013

Criador :

Atualizador :

Descrição : Ferramentas por Centro de Manutenção

Observações : Relatório desenvolvido em Crystal Reports XI.

Local de Execução : Menu Relatórios/Listagem de Cadastros/Auxiliares

Tela de Parâmetros :

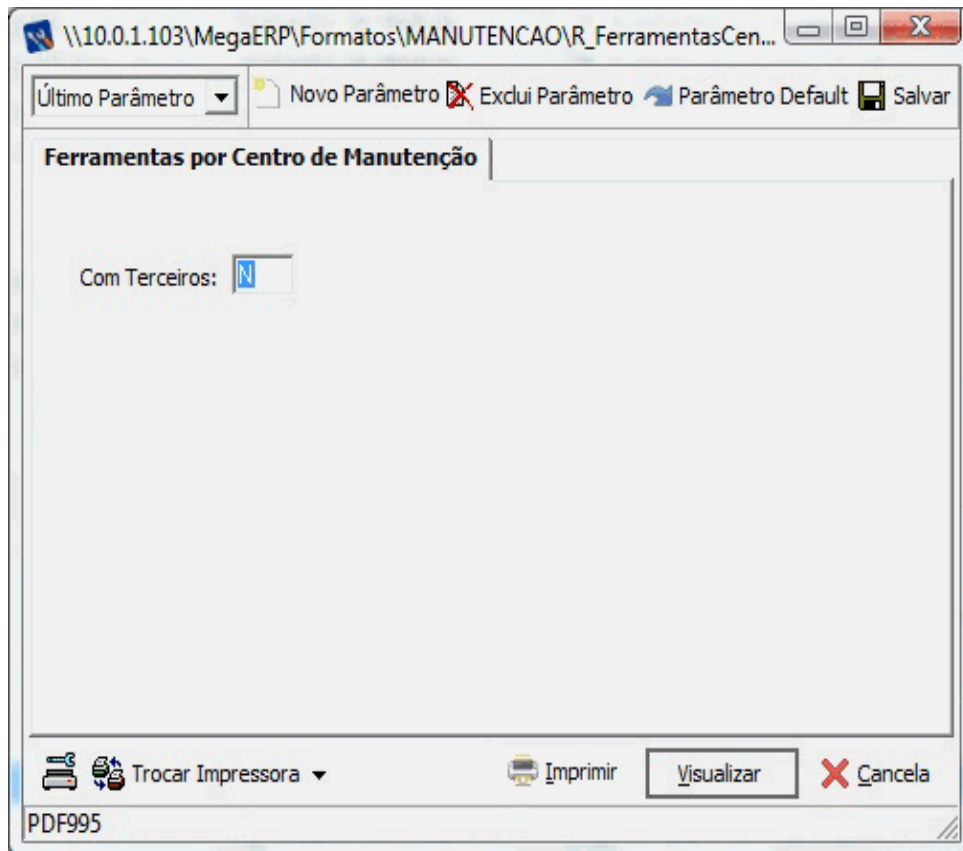



00003 - Mega Indústria e Comércio Ltda.
Ferramentas por Centro de Manutenção

Emissão: 28/12/2012 10:15:10 Página: 1 / 1

Filtros: Com Terceiros: N

Centro de Manutenção

Ferramenta	Descrição Solicitação	OS	Data	Cedido	Devolvido	Fora
01 EMPREITEIRA A						
FURADEIRA	FURADEIRA BOSCH					
	3	6	29/05/2012	1	0	1
	29	9	11/11/2010	1	0	1
Total em Poder de Terceiros :						2
21 MANUTENÇÃO DE EQUIPAMENTOS DE INFORMÁTICA						
FURADEIRA	FURADEIRA BOSCH					
	11	33	24/05/2006	1	0	1
Total em Poder de Terceiros :						1
Total em Poder de Terceiros :						3

Cód. Usuário: 1,00

Computador: DESENV-01MEGAMANUTIND

1110.0.1.1031MegaERPFormatos\TEMPI\MANUTENCAO\Temp_DESENV-01MEGAMANUTIND_mega\IR_FerramentasCentroManutenção_XI.rpt





Relatório : **Indicadores de Manutenção**

Formato : **R_IndicadoresManutencao_XI.rpt**

Módulo : **Mega Serviços**

Procedimento :

Data : **02/01/2013**

Atualização : **02/01/2013**

Criador :

Atualizador :

Descrição : **Indicadores de Manutenção**

Observações : **Relatório desenvolvido em Crystal Reports XI.**

Local de Execução : **Menu Relatórios/Listagem de Cadastros/Auxiliares**

Tela de Parâmetros :

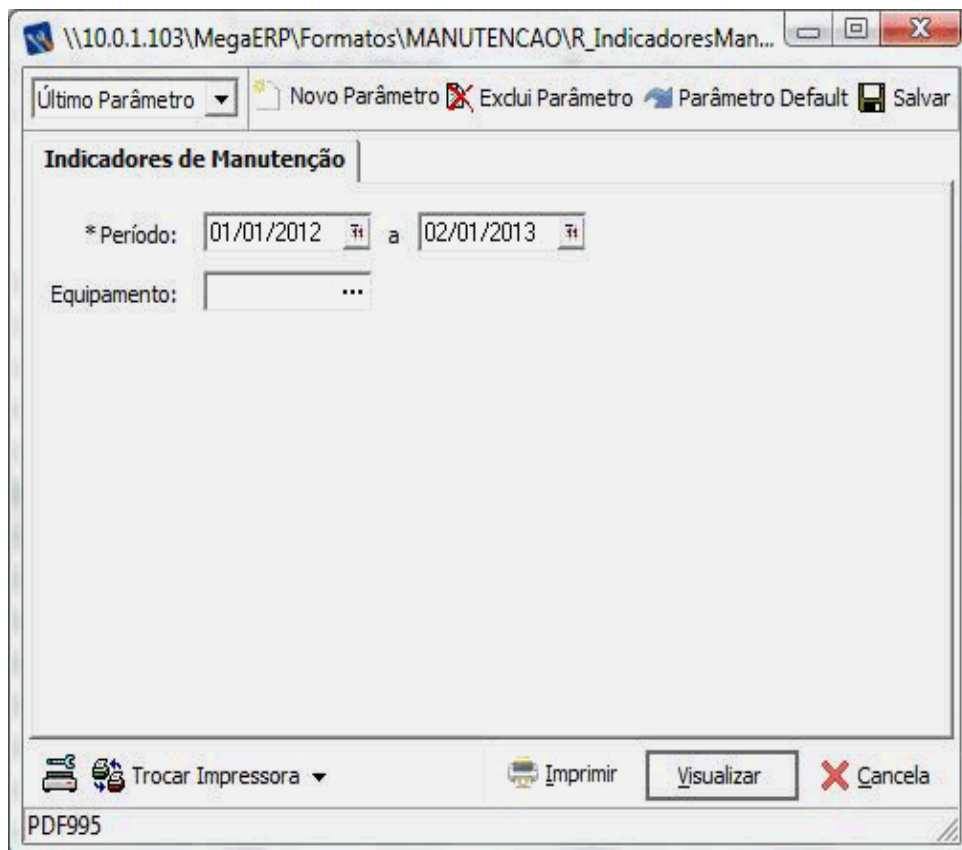



00003 - Mega Indústria e Comércio Ltda.

Indicadores de Manutenção

Emissão: 02/01/2013 14:55:24 Página: 1 / 1

Filtros: Período: 01/01/2012 a 20/01/2012 Equipamento:

Localização	Dados da O.S.	Data de Abertura	Data de Encerramento
Equipamento	Descrição	Tempo Médio Entre Quebras	Tempo Médio de Reparos

109	030101002		
BBE 0002	BOBINADEIRA 0002 DA EXTRUSORA 01	180 horas	

10.886 17/01/2012
Total da Localização: 180 horas

Tipo de Parada	Descrição	Ocorrências	%
----------------	-----------	-------------	---

01/01/2012 00:00:00	20/01/2012 00:00:00	Total Geral:	100,00 %
---------------------	---------------------	--------------	----------

2058	030601		
MOC 004	MOTOR 04 DA CONICALEIRA 01	180 horas	

10.884 17/01/2012
Total da Localização: 180 horas

Tipo de Parada	Descrição	Ocorrências	%
----------------	-----------	-------------	---

01/01/2012 00:00:00	20/01/2012 00:00:00	Total Geral:	100,00 %
---------------------	---------------------	--------------	----------

47	040101		
ALI 001005	ALINHADOR 05 DA IMPRESSORA 01	180 horas	

10.885 17/01/2012
Total da Localização: 180 horas

Tipo de Parada	Descrição	Ocorrências	%
----------------	-----------	-------------	---

01/01/2012 00:00:00	20/01/2012 00:00:00	Total Geral:	100,00 %
---------------------	---------------------	--------------	----------

Média Geral: 180 horas

Cód. Usuário: 1 Computador: DESENV-01MEGAMANUTIND

\\110.0.1.1031\Mega\ERPI\Formatos\ITEM\PI\MANUTENCAO\Temp_D\DESENV-01MEGAMANUTIND_mega\IR_IndicadoresManutencao_XI.rpt





Relatório : **Listagem das Ferramentas Padrões**

Formato : **R_FerramentaPadrao_XI.rpt**

Módulo : **Mega Serviços**

Procedimento :

Data : **08/01/2013**

Atualização : **08/01/2013**

Criador :

Atualizador :

Descrição : **Listagem das Ferramentas Padrões**

Observações : **Relatório desenvolvido em Crystal Reports XI.**

Local de Execução : **Menu Relatórios/Listagem de Cadastros/Auxiliares**

Tela de Parâmetros :

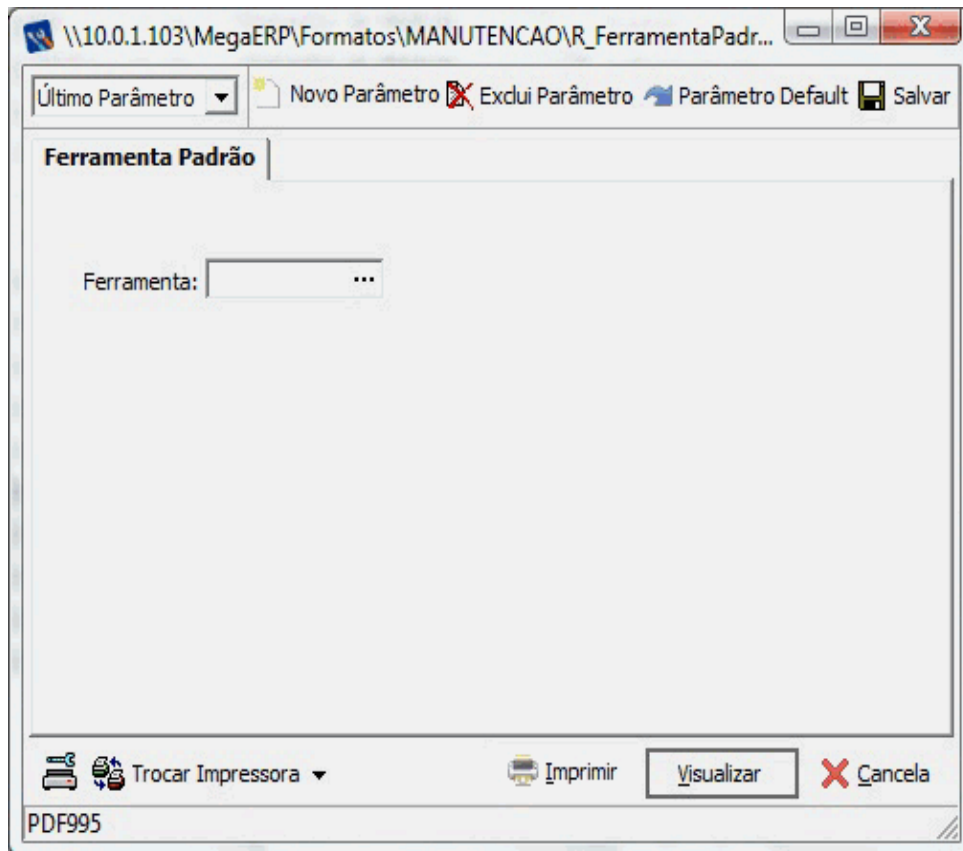



00003 - Mega Indústria e Comércio Ltda.

Ferramenta Padrão

Emissão: 28/12/2012 10:50:29 Página: 2 / 2

Filtros: Ferramenta:

Ferramenta: FURADEIRA FURADEIRA BOSCH

Custo/Hora	Unidade	Material	Anotações
1,00	KG - Kilogramas	43 - PET	

Estoque por Centro de Manutenção

Centro de Manutenção	Quantidade
1 - CENTROS DE MANUTENÇÃO PREDIAL	1,00
12 - CENTRO DE MANUTENÇÃO HIDRAULICA	2,00

Cód. Usuário: 1,00 Computador: DESENV-01MEGAMANUTIND

\\110.0.1.1031MegaERP\FFormatos\TEMP\PI\MANUTENCAO\Temp_DESENV-01MEGAMANUTIND_mega\IR_FerramentaPadrao_XI.rpt





Relatório : **Listagem de Ferramentas**

Formato : **R_Ferramenta_XI.rpt**

Módulo : **Mega Serviços**

Procedimento :

Data : **02/01/2013**

Atualização : **02/01/2013**

Criador :

Atualizador :

Descrição : **Listagem de Ferramentas**

Observações : **Relatório desenvolvido em Crystal Reports XI.**

Local de Execução : **Menu Relatórios/Listagem de Cadastros/Auxiliares**

Tela de Parâmetros :

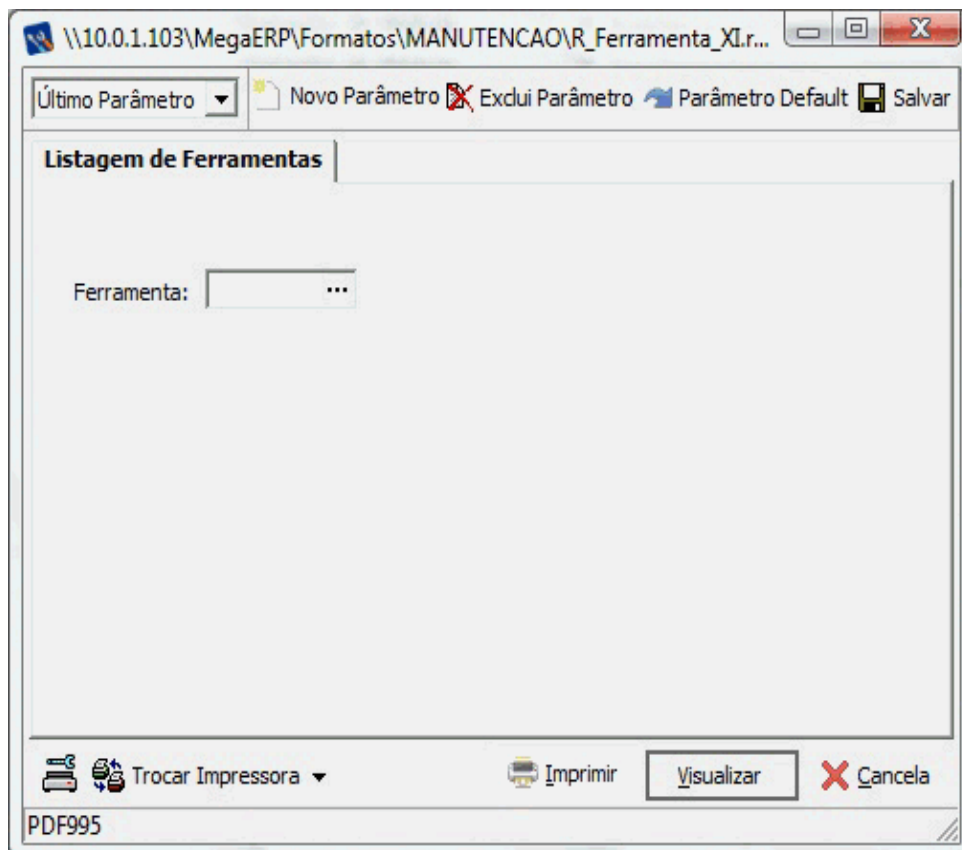



00003 - Mega Indústria e Comércio Ltda.

Listagem de Ferramentas

Emissão: 02/01/2013 10:07:36 Página: 1 / 1

Filtros: Ferramenta:

Tipo de Ferramenta	Descrição	Custo/Hora	Cod. Unidade	Id. Material
001	EMPILHadeira	45,00	LT	55
FURADEIRA	FURADEIRA BOSCH	1,00	KG	43

Cód. Usuário: 1

Computador: DESENV-01MEGAMANUTIND

\\10.0.1.103\Mega\ERP\FORM\TOS\TEMP\MANUTENCAO\TEMP_DESENV-01MEGAMANUTIND_mega\IR_Ferramentas_XI.rpt





Relatório : **Listagem de Funcionários Por Perfil**

Formato : **R_FuncionarioPorPerfil_XI.rpt**

Módulo : **Mega Serviços**

Procedimento : **MGMTI.PRT_VW_COLABADMISSAO**

Data : **08/01/2013**

Atualização : **08/01/2013**

Criador :

Atualizador :

Descrição : **Listagem de Funcionários Por Perfil**

Observações : **Relatório desenvolvido em Crystal Reports XI.**

Local de Execução : **Menu Relatórios/Listagem de Cadastros/Auxiliares**

Tela de Parâmetros :

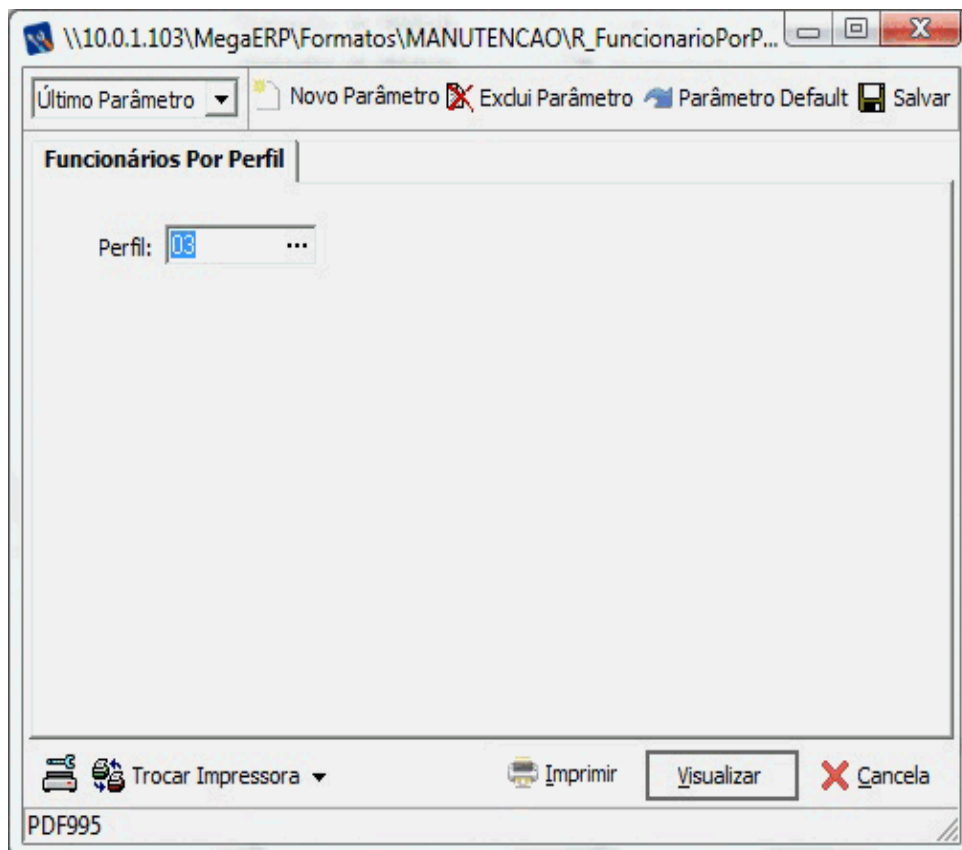



00003 - Mega Indústria e Comércio Ltda.

Funcionários Por Perfil

Emissão: 28/12/2012 15:30:06 Página: 1 / 1

Filtros: Perfil: 03

Código Funcionário		Chapa	Admissão	Dt.Nascimento
Perfil	03	ELÉTRICA		
3	Valentine Mendes Moraes	01.008	02/01/2002	18/06/1972
4	Marcelo Santos Vaccari	01.013	15/03/2002	18/03/1972
6	Marcolino Aparecido Gonçalves	01.018	01/05/1998	24/06/1979
8	Roberto Almeida Silva	01.001	01/01/2002	27/02/1976
21	Alexandre Mattos	01.032	05/01/2003	23/05/1984
22	Marilla Castro Soares	01.056	08/02/2001	08/06/1974
Total de Funcionários		6		
Total Geral		6		

Cód. Usuário: 1

Computador: DESENV-01MEGAMANUTIND

T:\10.0.1.1031\mega\ERP\Formatos\TEMP\IMANUTEN\CAO1Temp_DESENV-01MEGAMANUTIND_mega\IR_FuncionarioPorPerfil_XI.rpt



Relatório : **Listagem de Indicadores de Preventiva**

Formato : **R_Indicadores_XI.rpt**

Módulo : **Mega Serviços**

Procedimento :

Data : **27/12/2012**

Atualização : **27/12/2012**

Criador :

Atualizador :

Descrição : **Lista os Indicadores do Período**

Observações : **Relatório desenvolvido em Crystal Reports XI.**

Local de Execução : **Menu Relatórios/Listagem de Cadastros/Auxiliares**

Tela de Parâmetros :

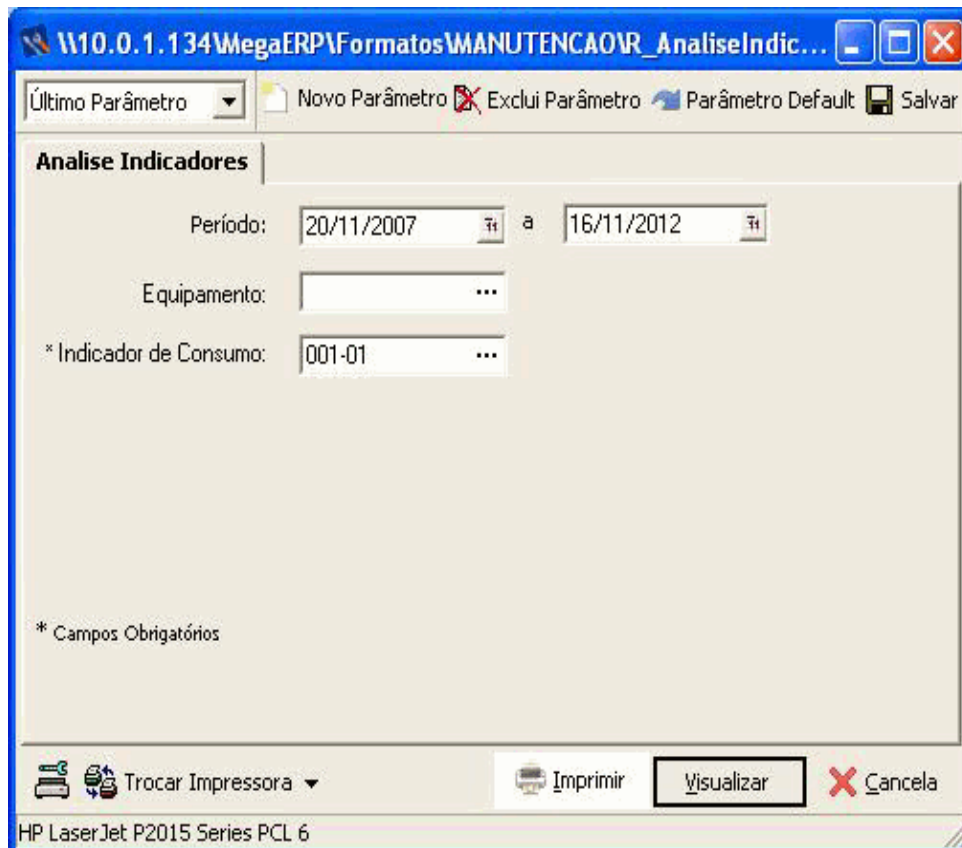



00003 - Mega Indústria e Comércio Ltda.

Análise Indicadores

Emissão: 27/12/2012 10:04:23 Página: 1 / 2

Filtros: Data: 20/11/2007 a 16/11/2012

2488 RESERVA 01

Localização	Indicador	Descrição	Quantidade	Data
PT001	PONTO DE TESTE 001	001-01 2	3,00	21/08/2008
PT001	PONTO DE TESTE 001	001-01	1.500,00	01/09/2009
PT001	PONTO DE TESTE 001	001-01	1.000,00	01/08/2009
PT001	PONTO DE TESTE 001	001-01	800,00	01/07/2009
Total			3.303,00	

Cód. Usuário: 1 Computador:

\\10.0.1.134\MegaERP\Formatos\TEMP\MAN UTEN 0401\Temp_NB-MAXME0 AMAN UTIND_megaR_AnaliseIndicadores_X1.rpt





Relatório : **Listagem de Parâmetros do Sistema.**

Formato : **R_ListagemParâmetros_XI.rpt**

Módulo : **Mega Serviços**

Procedimento :

Data : **12/03/2014**

Atualização : **12/03/2014**

Criador :

Atualizador :

Descrição : **Listagem de Parâmetros do Sistema.**

Observações : **Relatório desenvolvido em Crystal Reports XI.**

Local de Execução : **Menu Relatórios/Listagem de Cadastros/Auxiliares**

Tela de Parâmetros :

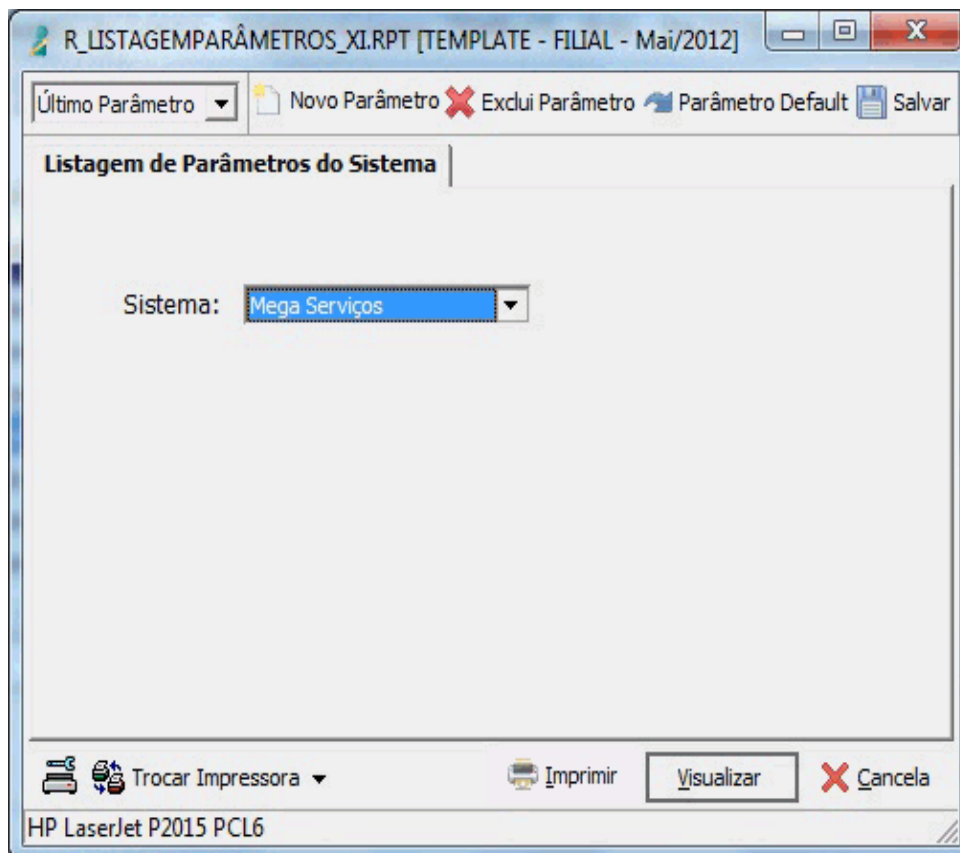

Filtros:

Emissão: 06/05/2014 10:31:36 Página: 1 / 2

Item	Descrição	Detalhe
Sistema: 131 - MANUTENÇÃO		
4 Parâmetros do módulo de Manutenção		
FILTRAR_RHFILIAL	Filtrar funcionários por Filial	Indica se o sistema irá realizar o filtro de funcionários por Filial logada (S: Sim; N: Não)
STATUS_OS_ENCERRADA	Status da OS ao informar data de Encerramento (Fechamento).	Este parâmetro configura o Status da OS ao informar uma data de Encerramento (Fechamento).
8 Parâmetro de Integração com o módulo de Distribuição		
PEDIDO_ACAO	Código da Ação utilizada no Pedido de Venda Web	Código da Ação utilizada no Pedido de Venda Web
PEDIDO_INDICE	Código do Índice utilizado no Pedido de Venda Web	Código do Índice utilizado no Pedido de Venda Web
PEDIDO_TIPODOC	Tipo do Documento utilizado no Pedido de Venda Web	Tipo do Documento utilizado no Pedido de Venda Web
TIPO_DOCUMENTO	Informa o Tipo de Documento padrão usado para a integração	Informa o tipo de documento que será utilizado para filtrar as informações das Notas Fiscais recebidas.
USA_PEDIDOVENDA	Indica se o cliente irá utilizar o processo de Pedido de Venda	Indica se o cliente irá utilizar o processo de Pedido de Venda através da tela de Ordem de serviço.
9 Integração com o Palm - Apontamentos		
COD_LOCAL_OS	Código da Localização utilizada na Ordem de Serviço	Configuração do código da Localização utilizado na abertura das Ordens de Serviços abertas através do processo de Importação do PDA - (Apontamentos Corretivos)
COD_TAREFA_OS	Código da tarefa padrão da Ordem de Serviço	Código padrão da tarefa da Ordem de Serviço utilizada na importação dos apontamentos do Palm.
EXP_COLABORADOR	Identifica a forma de exportar a identificação do Colaborador	Identifica a forma de exportar a identificação do Colaborador (1: COL_IN_CODIGO, 2: ADM_ST_MATRICULA).
TIPO_HORA	Identificador do Tipo de Hora utilizada no apontamento	Identificador do Tipo de Hora utilizada no apontamento.

Cód. Usuário: 1

Computador: NB-008MEGAMANUTIND

\\nb-0081\mega4.001\Formatos\TEMP\MANUTENCAO\Temp_NB-008MEGAMANUTIND_mega\LISTAGEMPARÂMETROS_XI.RPT



Relatório : **Listagem de Tipos de Requisição de Manutenção**

Formato : **R_TipoRequisicaoManutencao_XI.rpt**

Módulo : **Mega Serviços**

Procedimento :

Data : **08/01/2013**

Atualização : **08/01/2013**

Criador :

Atualizador :

Descrição : **Listagem de Tipos de Requisição de Manutenção**

Observações : **Relatório desenvolvido em Crystal Reports XI.**

Local de Execução : **Menu Relatórios/Listagem de Cadastros/Auxiliares**

Tela de Parâmetros :

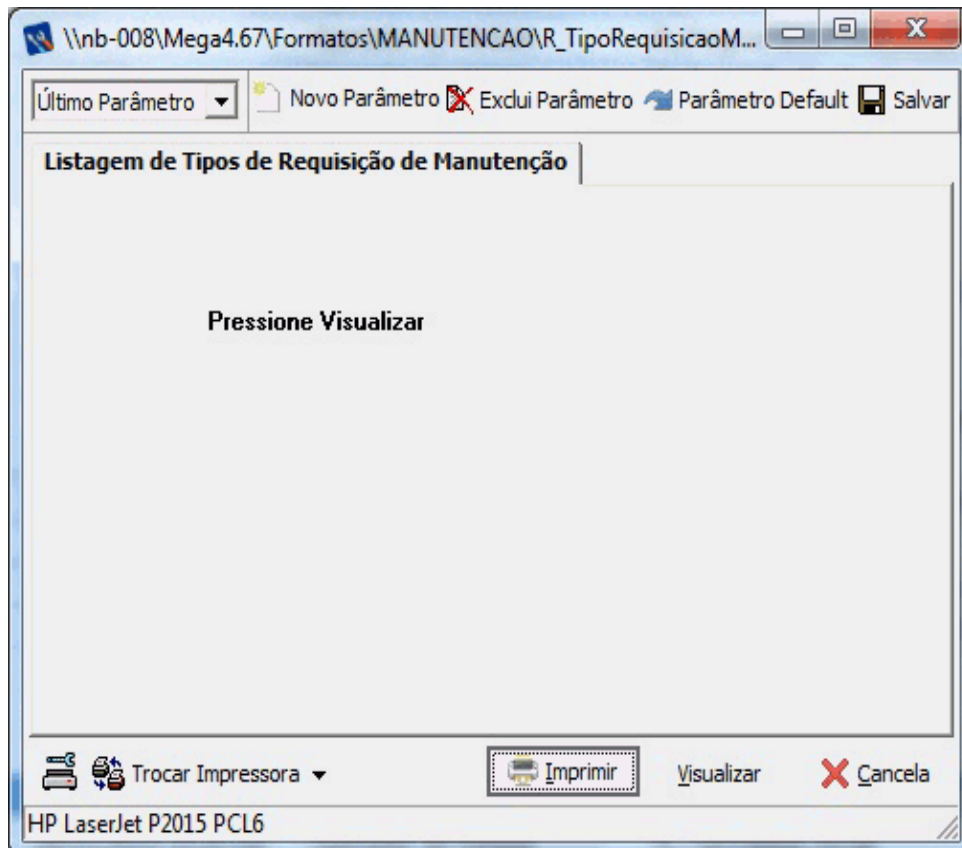



00003 - Mega Indústria e Comércio Ltda.
Listagem de Tipos de Requisição de Manutenção

Emissão: 08/01/2013 16:04:07 Página: 1 / 1

Filtros:

Tipo RM	Descrição			
SMC	SOLICITAÇÃO DE MANUTENÇÃO CORRETIVA			
SMM	SOLICITAÇÃO DE MANUTENÇÃO PARA MELHORIO - PROJETO			
SM1	FALTA DE ODORIZAÇÃO			
SM2	VAZAMENTO SISTEMA DE DISTRIBUIÇÃO			
SM3	FALTA DE GÁS FORNECIMENTO			
SM4	VAZAMENTO EM INSTALAÇÃO INTERNA USUÁRIO			
SM5	FALTA DE GÁS POR MANUTENÇÃO			
MBE 0668	MOTOR DA BOBINADEIRA 0668 DA EXTRUSORA 03	RPM	0,00	030103668
MBE 0669	MOTOR DA BOBINADEIRA 0669 DA EXTRUSORA 03	RPM	0,00	030103669
MBE 0670	MOTOR DA BOBINADEIRA 0670 DA EXTRUSORA 03	RPM	0,00	030103670
MBE 0671	MOTOR DA BOBINADEIRA 0671 DA EXTRUSORA 03	RPM	0,00	030103671
MBE 0672	MOTOR DA BOBINADEIRA 0672 DA EXTRUSORA 03	RPM	0,00	030103672
MBE 0673	MOTOR DA BOBINADEIRA 0673 DA EXTRUSORA 03	RPM	0,00	030103673
MBE 0674	MOTOR DA BOBINADEIRA 0674 DA EXTRUSORA 03	RPM	0,00	030103674
MBE 0675	MOTOR DA BOBINADEIRA 0675 DA EXTRUSORA 03	RPM	0,00	030103675
MBE 0676	MOTOR DA BOBINADEIRA 0676 DA EXTRUSORA 03	RPM	0,00	030103676

Cód. Usuário: 1

Computador:NB-008MEGAMANUTIND

I:\nb-008\Mega4.07\Formatos\TEMP\MANUTENCAO\Temp_NB-008MEGAMANUTIND_mega\RM_TipoRequisicaoManutencao_XI.rpt



Relatório : **Listagens de Tipos de Parada**

Formato : **R_TipoParada_XI.rpt**

Módulo : **Mega Serviços**

Procedimento :

Data : **08/01/2013**

Atualização : **08/01/2013**

Criador :

Atualizador :

Descrição : **Listagens de Tipos de Parada**

Observações : **Relatório desenvolvido em Crystal Reports XI.**

Local de Execução : **Menu Relatórios/Listagem de Cadastros/Auxiliares**

Tela de Parâmetros :



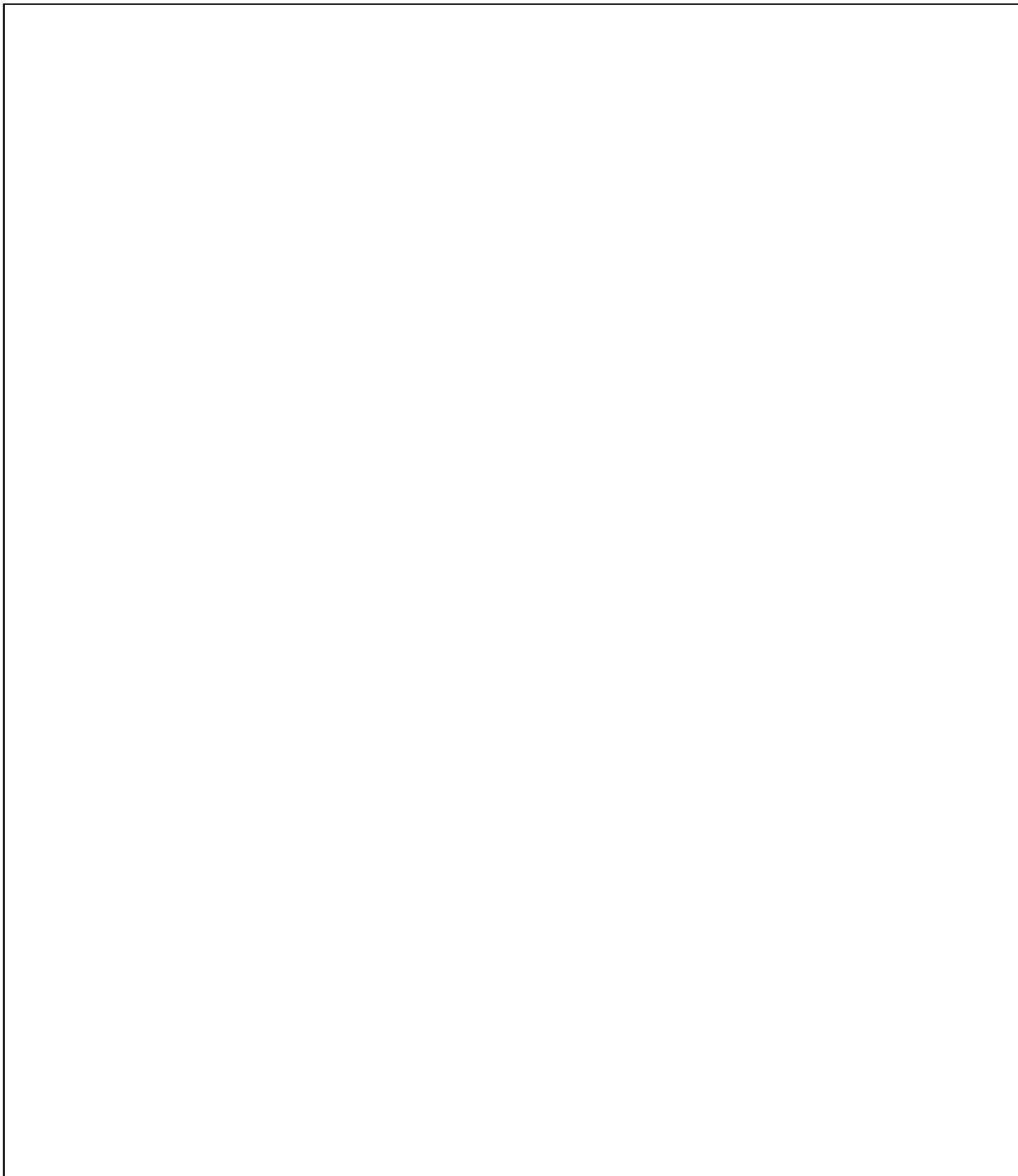



Relatório : **Listagens de Tipos de OS**

Formato : **R_TipoOS_XI.rpt**

Módulo : **Mega Serviços**

Procedimento :

Data : **08/01/2013**

Atualização : **08/01/2013**

Criador :

Atualizador :

Descrição : **Listagens de Tipos de OS**

Observações : **Relatório desenvolvido em Crystal Reports XI.**

Local de Execução : **Menu Relatórios/Listagem de Cadastros/Auxiliares**

Tela de Parâmetros :

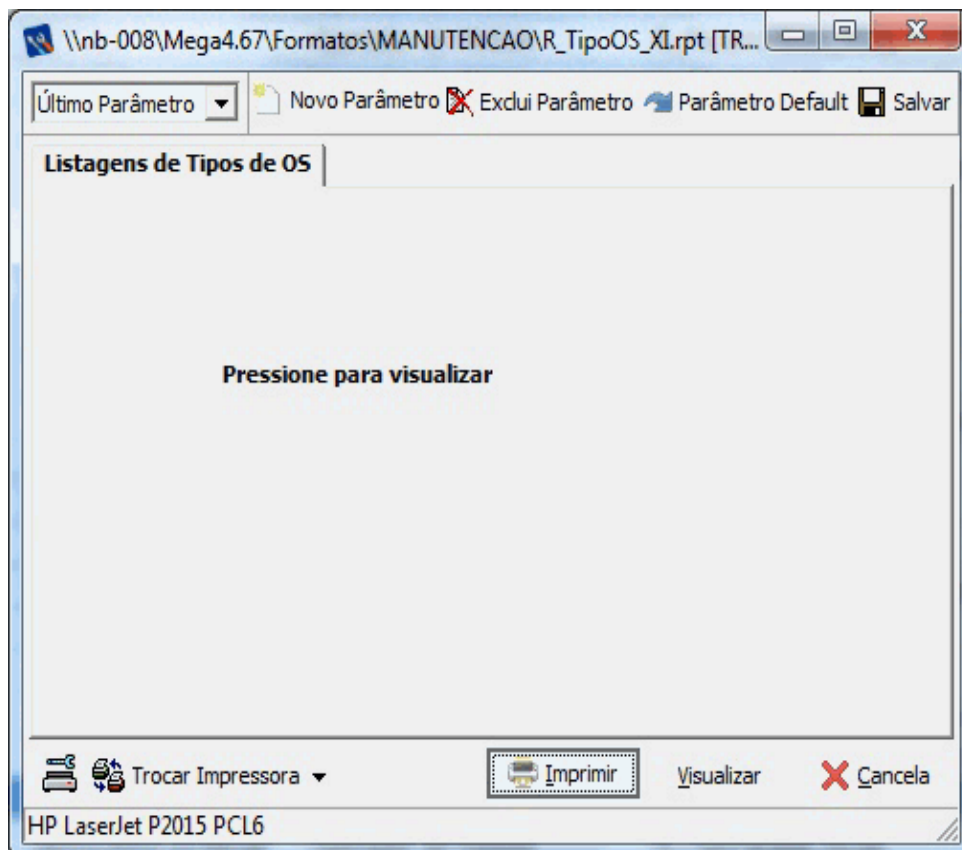



0003 - Meqa Indústria e Comércio Ltda.

Listagens de Tipos de OS

Emissão: 08/01/2013 11:51:04 Página: 1 / 1

Filtros:

ID Tipo OS	Descrição	Permanente	Requer emissão
ASG	AÇÕES DE SEGURANÇA	N	N
ASS	ASSISTÊNCIA TÉCNICA	N	N
CAL	CALIBRAÇÃO	N	N
CAT	CORRETIVA AUTÔNOMA	N	N
CDT	CORRETIVA DETECTIVA	N	N
COR	CORRETIVA	S	N
CPG	CORRETIVA PROGRAMADA	N	N
CPR	CORRETIVA PREDITIVA	N	N
IDT	INSPEÇÃO DETECTIVA	N	N
INS	INSPEÇÃO PERIÓDICA	N	N
IPR	INSPEÇÃO PREDITIVA	N	N
LIMP	LIMPEZA	N	N
LUB	LUBRIFICAÇÃO	N	N
MAT	SOLICITAÇÃO DE MATERIAIS	N	N
MEL	MELHORIA DO PROCESSO	N	N
PER	REFORMA	S	N
PINT	PINTURA	N	N
PRE	PREVENTIVA	N	N
PRED	PREDITIVA	N	N
RPA	REGISTRO PRONTO ATENDIMENTO	S	N
TRE	TREINAMENTO	N	N

Cód. Usuário: 1

Computador: NB-0081 MEGAMANUTIND

\\nb-0081\mega4.07\Formato\sis\TEMP\MANUTENCAO\Temp_NB-0081 MEGAMANUTIND_mega\IR_Tipo OS_XI.rpt



Relatório : **Relação de Colaboradores**

Formato : **R_Colaboradores_XI.rpt**

Módulo : **Mega Serviços**

Procedimento :

Data : **27/12/2012**

Atualização : **27/12/2012**

Criador :

Atualizador :

Descrição : **Relação de Colaboradores**

Observações : **Relatório desenvolvido em Crystal Reports XI.**

Local de Execução : **Menu Relatórios/Listagem de Cadastros/Auxiliares**

Tela de Parâmetros :

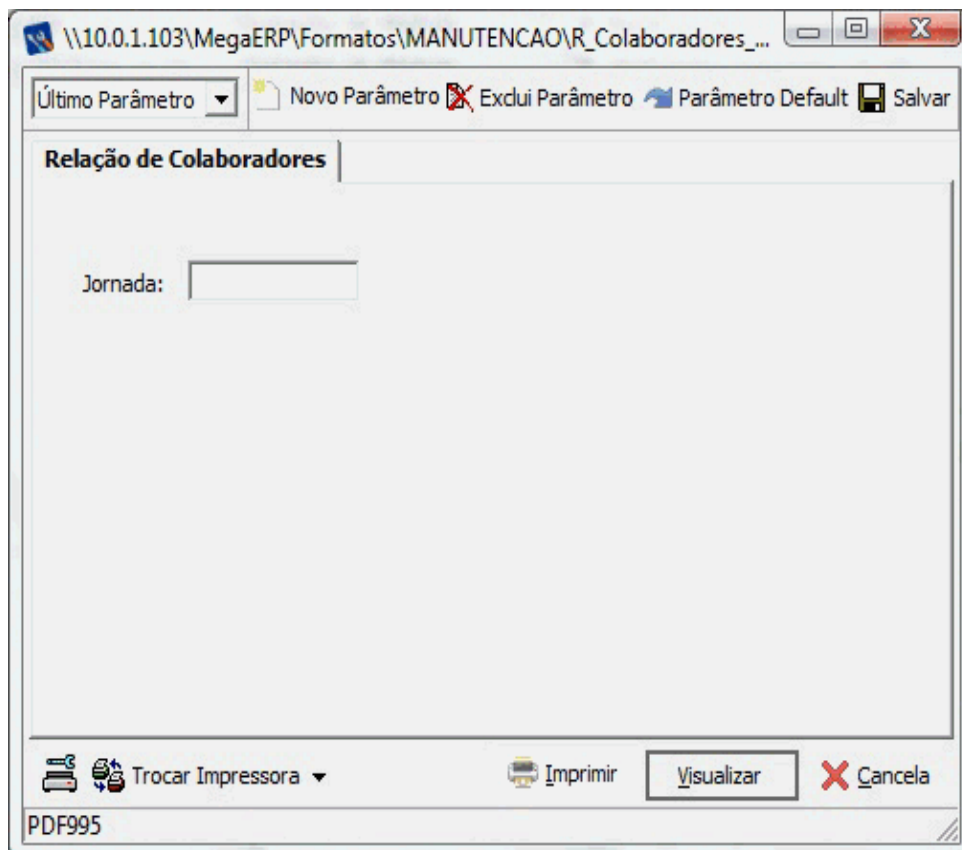



00003 - Mega Indústria e Comércio Ltda.

Relação de Colaboradores

Emissão: 27/12/2012 14:34:03 Página: 1 / 1

Filtros: Jornada: 0,00

Colaborador	Nome	CTPS	Série
Jornada	1	Regime Mensal	
22	Alexandre Mattos	2514	B6
11	Karen Cristina Magalhães	12544	106
3	Marcelo Santos Vaccari	154	C
7	Marcolino Aparecido Gonçalves	70038	022
23	Marilla Castro Soares	SP	4106
9	Roberto Almeida Silva	1524	154
2	Valentine Mendes Moraes	106	14587
Total de Colaboradores		7	

Cód. Usuário: 1 Computador: DESENV-01MEGAMANUTIND

\\110.0.1.1031\Mega\ERP\Formatos\TEMP\MANUTENCAO\Temp_DESENV-01MEGAMANUTIND_mega1R_Colaboradores_XI.rpt





Relatório : **Listagens dos Centros de Manutenção**

Formato : **R_CentroManutencao_XI.rpt**

Módulo : **Mega Serviços**

Procedimento :

Data : **08/01/2013**

Atualização : **08/01/2013**

Criador :

Atualizador :

Descrição : **Listagens do Centro de Manutenção**

Observações : **Relatório desenvolvido em Crystal Reports XI.**

Local de Execução : **Menu Relatórios/Listagem de Cadastros/Centros**

Tela de Parâmetros :

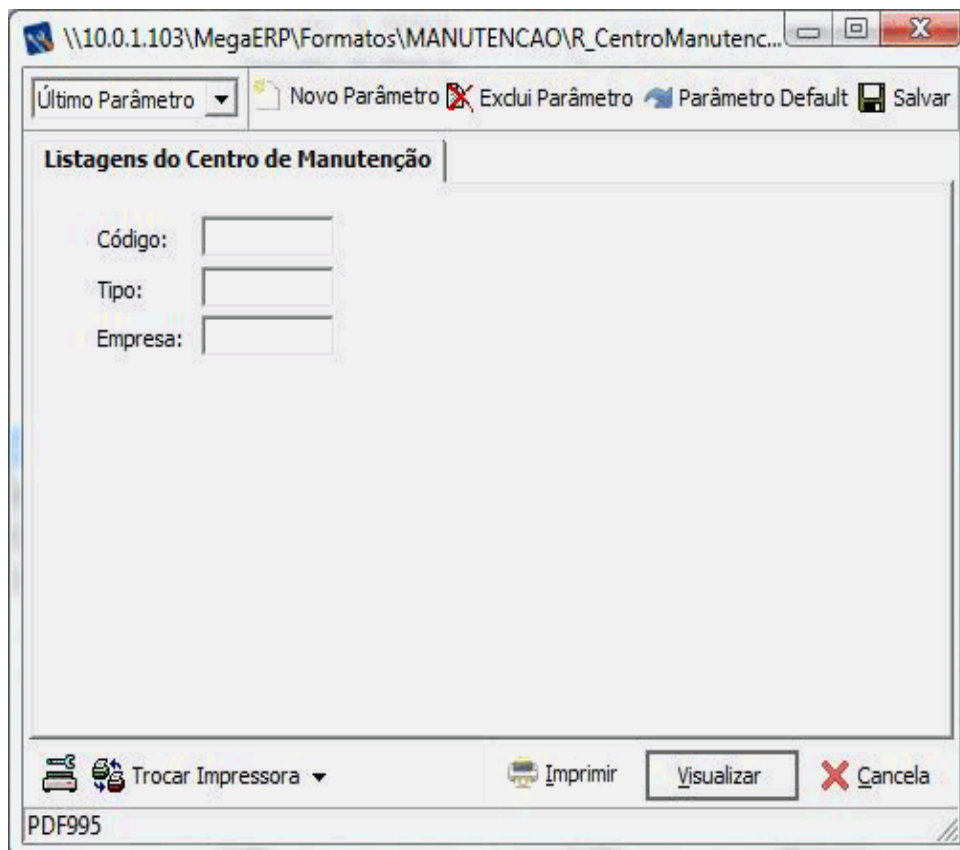



00003 - Mega Indústria e Comércio Ltda.

Listagens do Centro de Manutenção

Emissão: 27/12/2012 11:17:39 Página: 1 / 1

Filtros: Código: Tipo: Empresa: 0,00

Código	Tip	Empresa	Responsáv	E-mail
	0			
24	CALIBRAÇÃO	A 3	Valdir Quilino	voorela@fabesa.com.br
203	CENTRO DE MANUTENÇÃO CIVIL	A 0		
13	CENTRO DE MANUTENÇÃO CIVIL	A 3	PATRICIA	patriola@fabesa.com.br
20	CENTRO DE MANUTENÇÃO DE BOMBAS	A 3	GERSON BISPO	joanes@dislub.com.br
202	CENTRO DE MANUTENÇÃO DE REFRIGERV	A 0		
201	CENTRO DE MANUTENÇÃO ELÉTRICA	A 0		
10	CENTRO DE MANUTENÇÃO ELETRÔNICA	A 0	JOSE MANOEL	jose.manoel@mqg.com.br
14	CENTRO DE MANUTENÇÃO EXPEDIÇÃO	A 3	GILMAR	expedicao@fabesa.com.br
12	CENTRO DE MANUTENÇÃO HIDRAULICA	A 3	GERSON BISPO	tecologia@fabesa.com.br
15	CENTRO DE MANUTENÇÃO IMPRESSAO	A 3	HUMBERTO	Impressao@fabesa.com.br
16	CENTRO DE MANUTENÇÃO PREDIAL	A 3	MARCIA CRISTINIS	marcia@fabesa.com.br
17	CENTRO DE MANUTENÇÃO UTILIDADES	A 3	PATRICIA CASÉ	pcase@fabesa.com.br
11	CENTRO DE PINTURA	A 3	RICARDO LOPES	extrusao@fabesa.com.br
1	CENTROS DE MANUTENÇÃO PREDIAL	S 3	CARLA BURI	caria@facruz.com.br
2	CENTROS DE MANUTENÇÃO DE EQUIPAME	S 0		
01	EMPREITEIRA	A 0		
25	ENGENHARIA	A 3	Juliana Melo	juliana@fabesa.com.br
21	MANUTENÇÃO DE EQUIPAMENTOS DE INFR	A 3	Albécio Lopes	paulo@horizont.com.br
18	MECÂNICA GERAL	A 3	Lutz Schpachackl	lutz@fabesa.com.br
22	SERVIÇOS GERAIS	A 3	Juliana	engenharia@fabesa.com.br
23	SERVIÇOS TERCEIROS	A 3	Valdir Quilino	voorela@fabesa.com.br
19	Valentine Mendes Moraes	A 3	Lutz Schpachackl	lutz@fabesa.com.br

Cód. Usuário: 100

Computador: DESENV-01MEGAMANUTIND

I:\10.0.1.103\MegaERP\Formatos\ITEMANUTENCAO\Item_DESENV-01MEGAMANUTIND_megaR_CentroManutencao_Xi.rpt



Relatório : **Atributo do Equipamento**

Formato : **R_PotencialInstalada_XI.rpt**

Módulo : **Mega Serviços**

Procedimento :

Data : **08/01/2013**

Atualização : **08/01/2013**

Criador :

Atualizador :

Descrição : **Atributo do Equipamento**

Observações : **Relatório desenvolvido em Crystal Reports XI.**

Local de Execução : **Menu Relatórios/Listagem de Cadastros/Equipamentos**

Tela de Parâmetros :

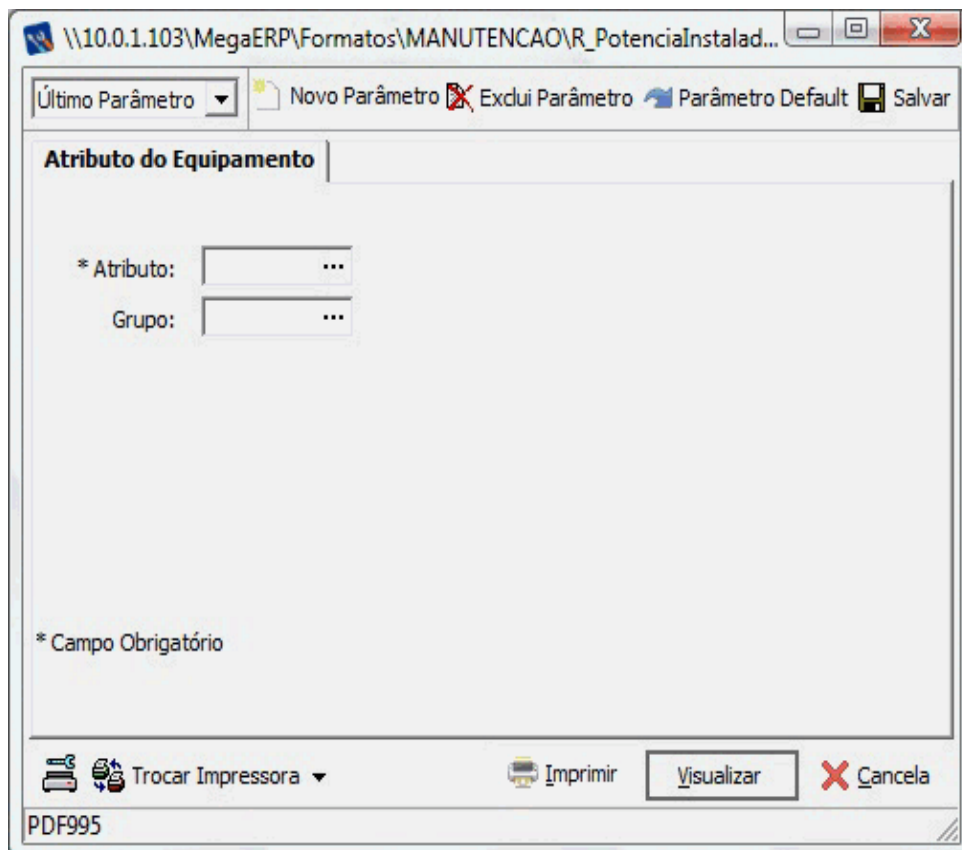



00003 - Mega Indústria e Comércio Ltda.

Atributo do Equipamento

Emissão: 08/01/2013 15:21:41 Página: 1 / 11

Filtros: Grupo: 04 Atributo: RPM

Equipamento	Descrição	Nº de Polos	Potência	Localização
BBE 0564	BOBINADEIRA 0564 DA EXTRUSORA 03	RPM	0,00	030103564
BBE 1141	BOBINADEIRA 1141 DA EXTRUSORA 05	RPM	0,00	0301051141
BBE 1229	BOBINADEIRA 1229 DA EXTRUSORA 05	RPM	0,00	0301051229
BBE 1262	BOBINADEIRA 1263 DA EXTRUSORA 05	RPM	0,00	0301051262
EXE 003	EXTRUSORA 03	RPM	0,00	030103
MBE 0338	MOTOR DA BOBINADEIRA 0338 DA EXTRUSORA 02	RPM	0,00	030102338
MBE 0517	MOTOR DA BOBINADEIRA 0517 DA EXTRUSORA 03	RPM	0,00	030103517
MBE 0664	MOTOR DA BOBINADEIRA 0664 DA EXTRUSORA 03	RPM	0,00	030103664
MBE 0665	MOTOR DA BOBINADEIRA 0665 DA EXTRUSORA 03	RPM	0,00	030103665
MBE 0666	MOTOR DA BOBINADEIRA 0666 DA EXTRUSORA 03	RPM	0,00	030103666
MBE 0667	MOTOR DA BOBINADEIRA 0667 DA EXTRUSORA 03	RPM	0,00	030103667
MBE 0668	MOTOR DA BOBINADEIRA 0668 DA EXTRUSORA 03	RPM	0,00	030103668
MBE 0669	MOTOR DA BOBINADEIRA 0669 DA EXTRUSORA 03	RPM	0,00	030103669
MBE 0670	MOTOR DA BOBINADEIRA 0670 DA EXTRUSORA 03	RPM	0,00	030103670
MBE 0671	MOTOR DA BOBINADEIRA 0671 DA EXTRUSORA 03	RPM	0,00	030103671
MBE 0672	MOTOR DA BOBINADEIRA 0672 DA EXTRUSORA 03	RPM	0,00	030103672
MBE 0673	MOTOR DA BOBINADEIRA 0673 DA EXTRUSORA 03	RPM	0,00	030103673
MBE 0674	MOTOR DA BOBINADEIRA 0674 DA EXTRUSORA 03	RPM	0,00	030103674
MBE 0675	MOTOR DA BOBINADEIRA 0675 DA EXTRUSORA 03	RPM	0,00	030103675
MBE 0676	MOTOR DA BOBINADEIRA 0676 DA EXTRUSORA 03	RPM	0,00	030103676

Cód. Usuário: 1

Computador: DESENV-01MEGAMANUTIND

1110.0.1.1031MegaERPFormatos\TEMP\MANUTENCAO\Temp_D\SENV-01MEGAMANUTIND_megaR_PotenciaInstalada_XI.rpt



Relatório : **Componentes por Equipamento**

Formato : **R_EquipamentoComponentes_XI.rpt**

Módulo : **Mega Serviços**

Procedimento :

Data : **08/01/2013**

Atualização : **08/01/2013**

Criador :

Atualizador :

Descrição : **Componentes por Equipamento**

Observações : **Relatório desenvolvido em Crystal Reports XI.**

Local de Execução : **Menu Relatórios/Listagem de Cadastros/Equipamentos**

Tela de Parâmetros :

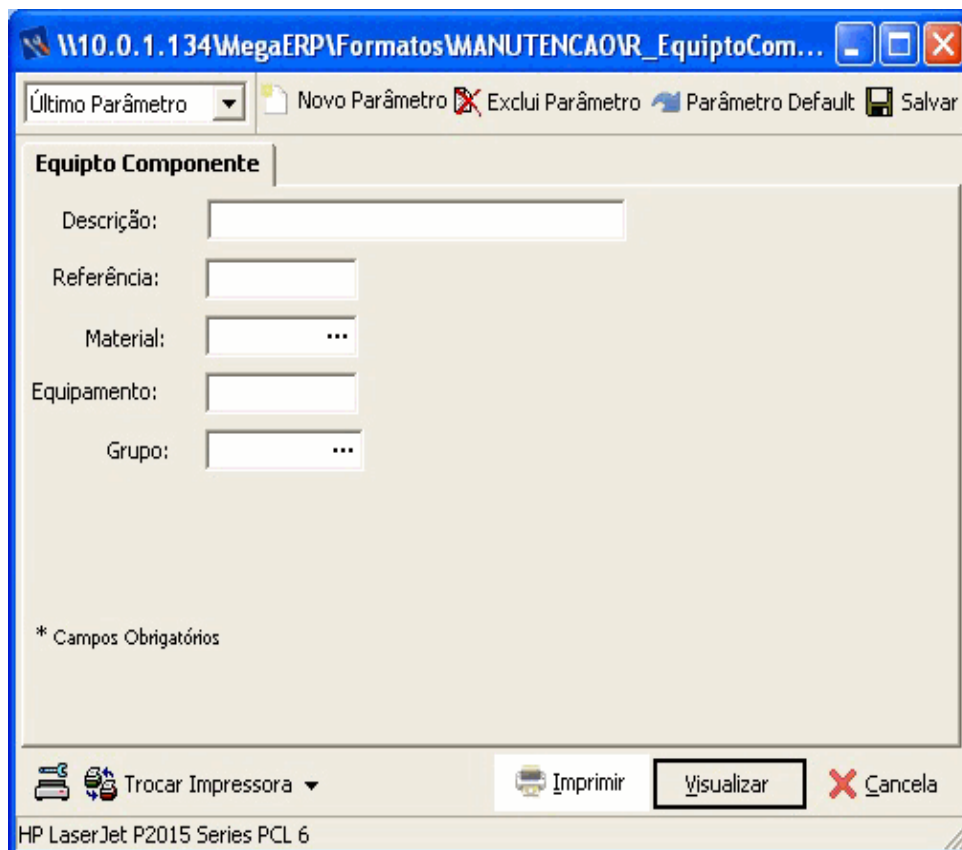



00003 - Mega Indústria e Comércio Ltda.

Equipto Componente

Emissão: 07/01/2013 15:33:33 Página: 1 / 1

Filtros: Material: Todos Referência: Todos Equipamento: Todos Grupo: Todos

Equipamento:	Componente	Descrição	Material	Qtde
CCA 001	MAQ. CORTE COSTURA CCA.001			
	RETENTO R 15X3	RETENTO R 15X30X8	1.839	2
	RETENTO R 17X2	RETENTO R 17X28X7	1.846	1
	RETENTO R 25 X	RETENTO R 25 X 35 X 7	1.839	1
	RETENTO R 25 X	RETENTO R 25 X 40 X 8	1.857	1
	ROLAMENTO 600	ROLAMENTO 6004 ZZ	1.515	1
	ROLAMENTO 620	ROLAMENTO 6202 ZZ	1.534	3
	ROLAMENTO 620	ROLAMENTO 6203 ZZ	1.535	1
	ROLAMENTO 620	ROLAMENTO 6204 DDU	1.536	2
	ROLAMENTO 620	ROLAMENTO 6205 DDU	1.539	1
	ROLAMENTO 620	ROLAMENTO 6205 ZZ	1.540	1
	ROLAMENTO 630	ROLAMENTO 6305 DDU	1.565	1
MBE 0001	MOTOR DA BOBINADEIRA.0001 DA EXTRUSORA 01			
	RETENTO R	RETENTO R 30X42X7	1.863	2
	ROLAMENTO	ROLAMENTO 6204 2RS	1.536	1

Cód. Usuário: 1

Computador: N6-MAXMEG AMANUTIND

W:\0.0.1.1341MegaERP\Formatos\TEMP\MANUTEN CA 01\Temp_NB-MAXMEG AMANUTIND_mega\1R_Equipto Componentes_X1.rpt



Relatório : Equipamentos (Atributos,Componentes)

Formato : R_FichaEquipamento_XI.rpt

Módulo : Mega Serviços

Procedimento :

Data : 08/01/2013

Atualização : 08/01/2013

Criador :

Atualizador :

Descrição : Equipamentos (Atributos,Componentes)

Observações : Relatório desenvolvido em Crystal Reports XI.

Local de Execução : Menu Relatórios/Listagem de Cadastros/Equipamentos

Tela de Parâmetros :

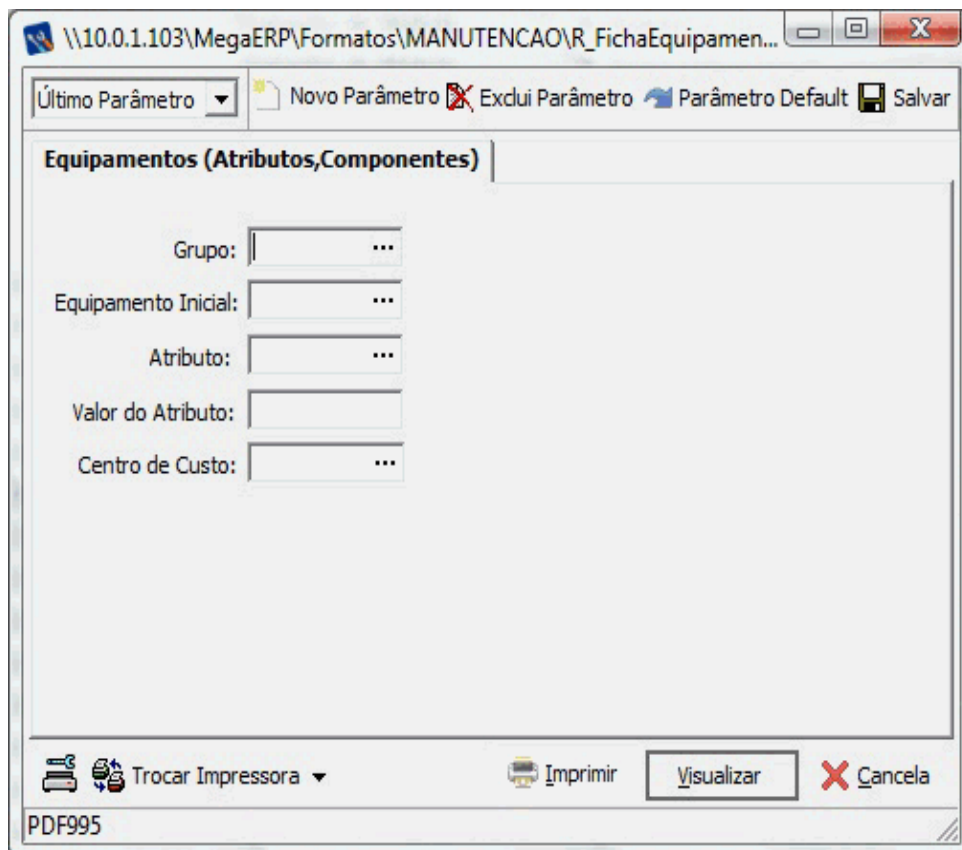



00003 - Mega Indústria e Comércio Ltda.
Equipamentos (Atributos, Componentes)

Emissão: 28/12/2012 15:16:55 Página: 1 / 1.416

Filtros:	Grupo:	Equipamento:	Centro Manutenção:
	Atributo:	Valor Atributo:	Centro de Custo:

Equipamento ALI 001001 ALINHADOR 01 DA IMPRESSORA 01			
Patrimônio 0	Valor de Aquisição		0,00
Fabricante	Número Serial		
CCusto 13207 IMPRESSAO	Empresa	3 Mega Indústria e Comércio Ltda.	
Fornecedor 0	Grupo	05 IMPRESSORAS	
Vencdo Garantia	Data da Instalação 01/01/2000		

Localização 040101	AREA IMI 001		
Procedimento 11	MANUTENÇÃO EM LOCAIS FECHADOS	Carga Horária	24
Equipamento Crítico Não	Status 01 INSTALADO NO LOCAL E EM OPERAÇÃO		
OS Permanente 0	C. Manutenção 18	MECÂNICA GERAL	
Última Medição 03/12/2012	Val. Indicador	25,00	
Permitir programar manutenção em : Sábado Sim Domingo Sim Feriado Sim			

Atributo	Descrição	Valor
E0104	E0104	10

Componente	Descrição	Material	Qtde	Vida Média	Vencdo	Fabricante	Valor

Cód. Usuário: 1 Computador: DESENV-01MEGAMANUTIND

\\110.0.1.109\megaERP\Formatos\ITEM\PI\MANUTENCAO\Temp_DESENV-01MEGAMANUTIND_mega\IR_Ficha Equipamento_XI.rpt





Relatório : Equipamentos (Atributos,Componentes)

Formato : R_EquipamentoAtributo_XI.rpt

Módulo : Mega Serviços

Procedimento :

Data : 08/01/2013

Atualização : 08/01/2013

Criador :

Atualizador :

Descrição : Equipamentos (Atributos,Componentes)

Observações : Relatório desenvolvido em Crystal Reports XI.

Local de Execução : Menu Relatórios/Listagem de Cadastros/Equipamentos

Tela de Parâmetros :

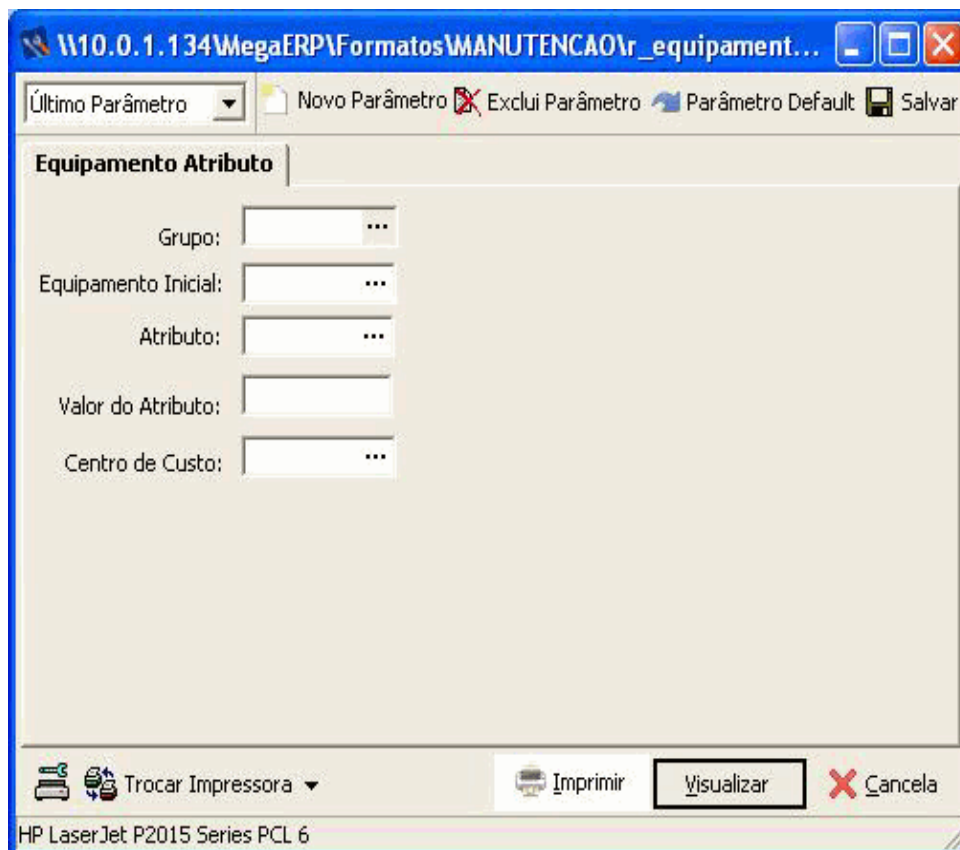



00003 - Mega Indústria e Comércio Ltda.
Equipamentos por Atributo

Emissão: 03/01/2013 09:37:07 Página: 1 / 1

Filtros: Material: Todos Referência: Todos Equipamento: Todos Grupo: Todos				
Equipamento	Localização	Descrição da Localização	Material	Qtde
RETENTOR	RETENTOR 30X42X7			
M&E 0001	030101001	AREA B&E 001	1.863	2
RETENTOR 1:	RETENTOR 15X30X8			
CCA 001	010101	AREA CCA 001	1.839	2
RETENTOR 1'	RETENTOR 17X28X7			
CCA 001	010101	AREA CCA 001	1.846	1
RETENTOR 2:	RETENTOR 25 X 35 X 7			
CCA 001	010101	AREA CCA 001	1.839	1
RETENTOR 2:	RETENTOR 25 X 40 X 8			
CCA 001	010101	AREA CCA 001	1.857	1
ROLAMENTO	ROLAMENTO 6204 2R S			
M&E 0001	030101001	AREA B&E 001	1.536	1
ROLAMENTO	ROLAMENTO 6004 Z Z			
CCA 001	010101	AREA CCA 001	1.515	1

Cód. Usuário: 1

Computador: DESENV-01MEGAMANUTIND

\\10.0.1.1031MegaERP\Formatos\TEMP\MANUTENCAO



Relatório : Equipamentos em Garantia

Formato : R_equipamentoemGarantia_XI.rpt

Módulo : Mega Serviços

Procedimento :

Data : 08/01/2013

Atualização : 08/01/2013

Criador :

Atualizador :

Descrição : Equipamentos em Garantia

Observações : Relatório desenvolvido em Crystal Reports XI.

Local de Execução : Menu Relatórios/Listagem de Cadastros/Equipamentos

Tela de Parâmetros :

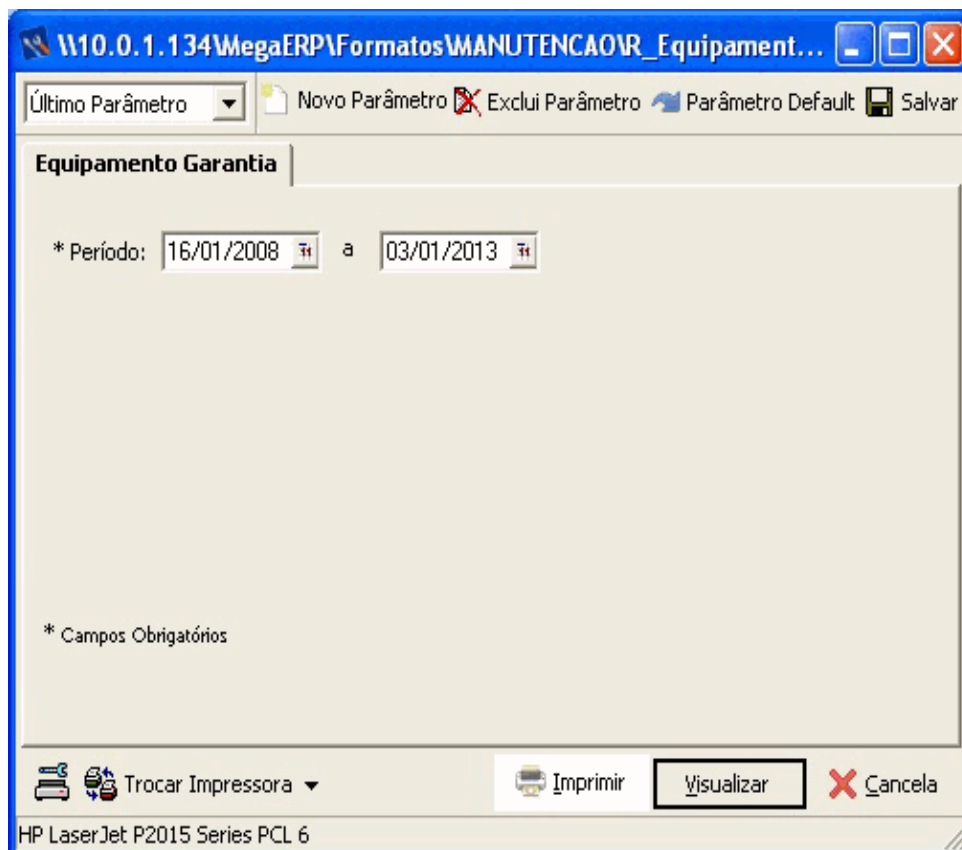

Filtros: Data: 16/01/2008 a 03/01/2013

Equipamento	Descrição	Vencimento	Fornecedor
FAB 563	TRENA DE AÇO	22/04/2008	
FAB 572	TRENA DE AÇO	08/02/2008	
FAB 486	TRENA DE AÇO	27/05/2008	
FAB 629	TRENA DE AÇO	15/02/2008	
FAB 630	TRENA DE AÇO	14/05/2008	
FAB 635	TRENA DE AÇO	05/04/2008	
FAB 370	TACÓMETRO DIGITAL	17/04/2008	
FAB 514	BALANÇA DE PESAGEM DA PRODUÇÃO	22/01/2008	
FAB 173	ASPA MOTOREADA	13/02/2008	
FAB 650	PANTONE DA CASA DE TINTA	16/05/2008	
FAB 651	PANTONE IMPRESSÃO	16/05/2008	
FAB 614	ESCALA METÁLICA PADRÃO 0-150 CM	02/02/2008	
FAB 080	BALANÇA DE PESAGEM DA PRODUÇÃO	22/01/2008	
FAB 422	DINAMÔMETRO EMIC - CÉLULA RÁFIA/TECIDO	22/02/2008	
FAB 172	ASPA MOTOREADA	06/02/2008	
FAB 222	DINAMÔMETRO KRATOS - CÉLULA RÁFIA/TECIDO	22/02/2008	
FAB 318	BALANÇA DA MISTURA	09/10/2008	
FAB 220	BALANÇA ANALÍTICA	09/10/2008	
FAB 627	CRO NÔMETRO DIGITAL	13/08/2008	
FAB 099	BALANÇA DE PESAGEM DA PRODUÇÃO	22/01/2008	
FAB 659	BALANÇA PODOVIÁRIA	21/04/2008	
21231231	MOTOR 25 HP 220 VOLTS	13/02/2012	

Cód. Usuário: 1

Computador: DESENV-01MEGAMANUTIND

1110.0.1.1031MegaERPFormatosTEMPIMANUTENCAO



Relatório : Equipamentos por Atributo	
Formato : R_AtributoEquipamento_XI.rpt	
Módulo : Mega Serviços	Procedimento : MGMTI.SP_ATRIBEQUIP
Data : 09/01/2013	Atualização : 09/01/2013
Criador :	Atualizador :
Descrição : Equipamentos por Atributo	
Observações : Relatório desenvolvido em Crystal Reports XI.	
Local de Execução : Menu Relatórios/Listagem de Cadastros/Equipamentos	

Tela de Parâmetros :

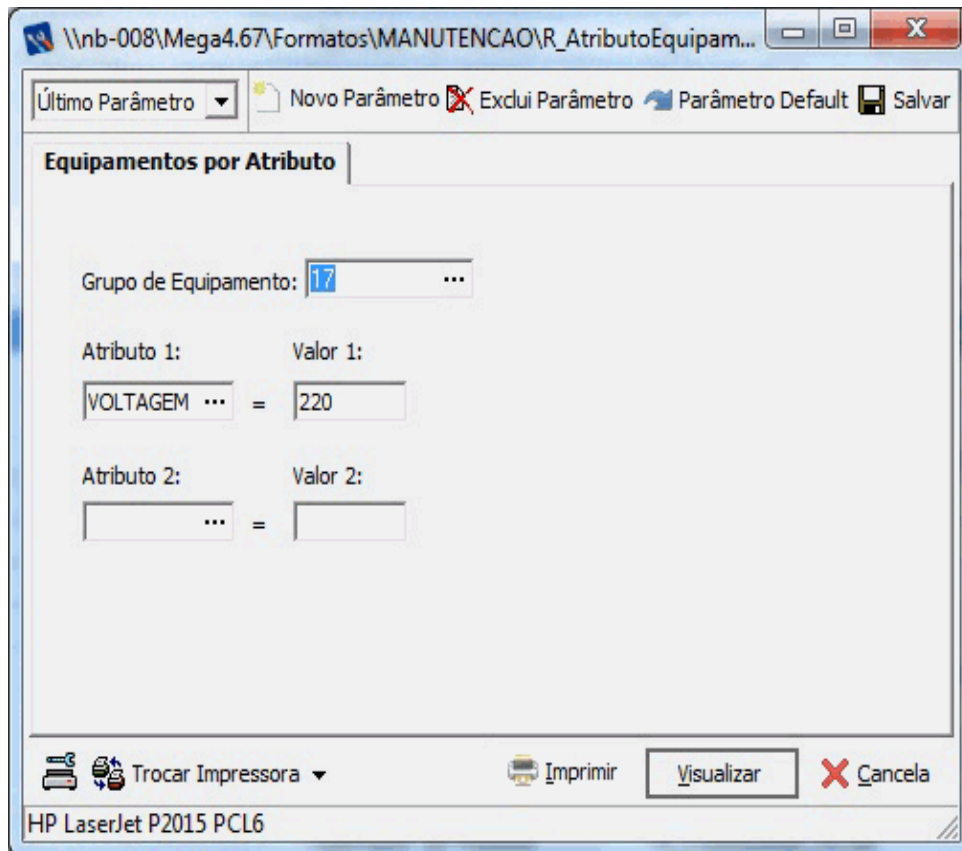

Filtros: Grupo: 17

Equipamento	Descrição	Localização	Grupo	Estado
Atributo		Valor		
MOC 001	MOTOR 01 DA CONICALEIRA 01	030601	17	01
AMPERAGEM	AMPERAGEM DO EQUIPAMENTO	1,44/0,38 A		
FREQUENCIA	FREQUENCIA DO EQUIPAMENTO	60Hz		
POTENCIA	POTENCIA	0,24kW		
RPM	ROTACAO	1710 RPM		
TEXTO	CAMPO TEXTO	ROL. DIÁ/TRAZ. 6201 ZZ IP/IN 4,5 COS 0,68 FS 1,15		
TIPO DE CORRENT	TIPO DE CORRENTE (CC OU CA)	3~ CA		
VOLTAGEM	VOLTAGEM DO EQUIPAMENTO	220/380 V		
MOC 002	MOTOR 02 DA CONICALEIRA 01	030601	17	01
AMPERAGEM	AMPERAGEM DO EQUIPAMENTO	1,44/0,38 A		
FREQUENCIA	FREQUENCIA DO EQUIPAMENTO	60Hz		
POTENCIA	POTENCIA	0,24kW		
RPM	ROTACAO	1710 RPM		
TEXTO	CAMPO TEXTO	ROL. DIÁ/TRAZ. 6201 ZZ IP/IN 4,5 COS 0,68 FS 1,15		
TIPO DE CORRENT	TIPO DE CORRENTE (CC OU CA)	3~ CA		
VOLTAGEM	VOLTAGEM DO EQUIPAMENTO	220/380 V		
MOC 003	MOTOR 03 DA CONICALEIRA 01	030601	17	01
AMPERAGEM	AMPERAGEM DO EQUIPAMENTO	1,44/0,38 A		
FREQUENCIA	FREQUENCIA DO EQUIPAMENTO	60Hz		
POTENCIA	POTENCIA	0,24kW		
RPM	ROTACAO	1710 RPM		
TEXTO	CAMPO TEXTO	ROL. DIÁ/TRAZ. 6201 ZZ IP/IN 4,5 COS 0,68 FS 1,15		
TIPO DE CORRENT	TIPO DE CORRENTE (CC OU CA)	3~ CA		
VOLTAGEM	VOLTAGEM DO EQUIPAMENTO	220/380 V		

Cód. Usuário: 1

Computador: NB-008MEGAMANUTIND

\\nb-005\mega4.071Formatos\ITEM\PI\MANUTENCAO\Temp_NB-008MEGAMANUTIND_mega\Report_AtributoEquipament



Relatório : Equipamentos por Componente

Formato : R_EquipamentosPorComponente_XI.rpt

Módulo : Mega Serviços

Procedimento :

Data : 08/01/2013

Atualização : 08/01/2013

Criador :

Atualizador :

Descrição : Equipamentos por Componente

Observações : Relatório desenvolvido em Crystal Reports XI.

Local de Execução : Menu Relatórios/Listagem de Cadastros/Equipamentos

Tela de Parâmetros :

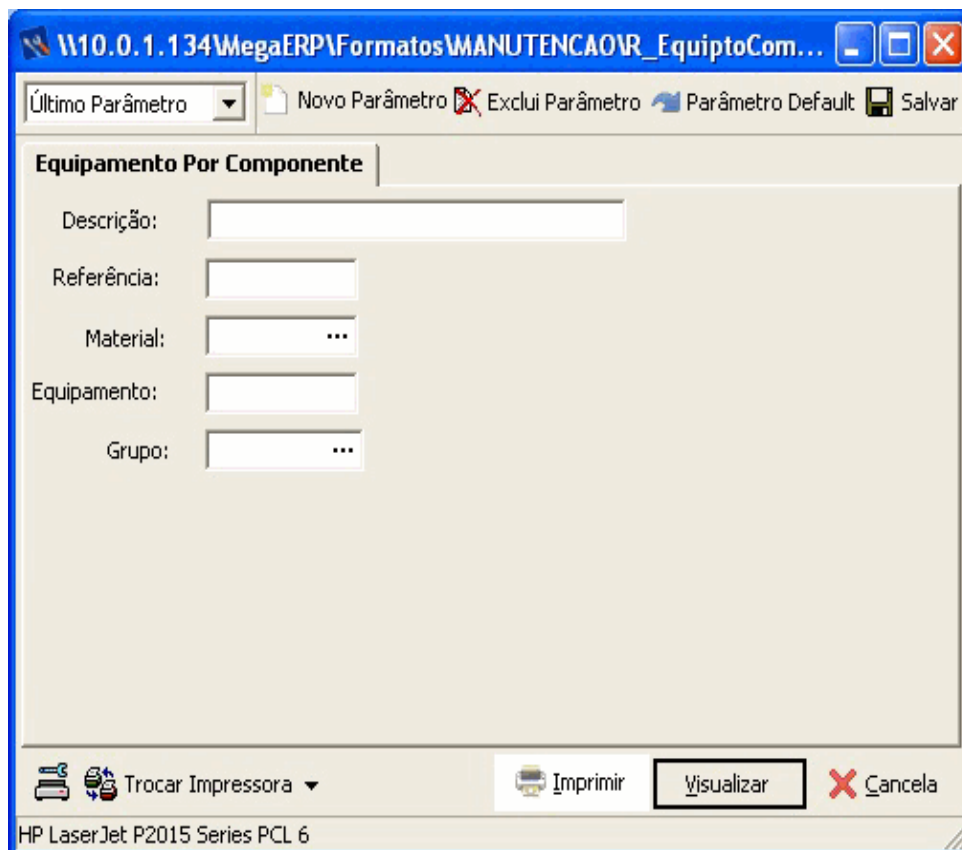



00003 - Mega Indústria e Comércio Ltda.

Equipamento por Componente

Emissão: 03/01/2013 10:42:51 Página: 1 / 1

Filtros: Material: Todos Referência: Todos Equipamento: Todos Grupo: Todos				
Equipamento	Localização	Descrição da Localização	Material	Qtde
RETENTOR RETENTOR 30X42X7				
M&E 0001	030101001	AREA B&E 001	1.863	2
RETENTOR 1: RETENTOR 15X30X8				
CCA 001	010101	AREA CCA 001	1.839	2
RETENTOR 1: RETENTOR 17X28X7				
CCA 001	010101	AREA CCA 001	1.846	1
RETENTOR 2: RETENTOR 25 X 35 X 7				
CCA 001	010101	AREA CCA 001	1.839	1
RETENTOR 2: RETENTOR 25 X 40 X 8				
CCA 001	010101	AREA CCA 001	1.857	1
ROLAMENTO ROLAMENTO 6204 2RS				
M&E 0001	030101001	AREA B&E 001	1.536	1
ROLAMENTO ROLAMENTO 6004 ZZ				
CCA 001	010101	AREA CCA 001	1.515	1

Cód. Usuário: 1

Computador: N6-MAXMEGAMAUTIND

\\170.0.1.134\MegaERP\Frmatos\TEMP\MANUTENCAO\Temp_NB-MAXMEGAMAUTIND_mega\R_EquipamentosPorComponente_X1.rpt



Relatório : Equipamentos por Status.

Formato : R_EquipamentosPorStatus_XI.rpt

Módulo : Mega Serviços

Procedimento :

Data : 08/01/2013

Atualização : 08/01/2013

Criador :

Atualizador :

Descrição : Equipamentos por Status.

Observações : Relatório desenvolvido em Crystal Reports XI.

Local de Execução : Menu Relatórios/Listagem de Cadastros/Equipamentos

Tela de Parâmetros :

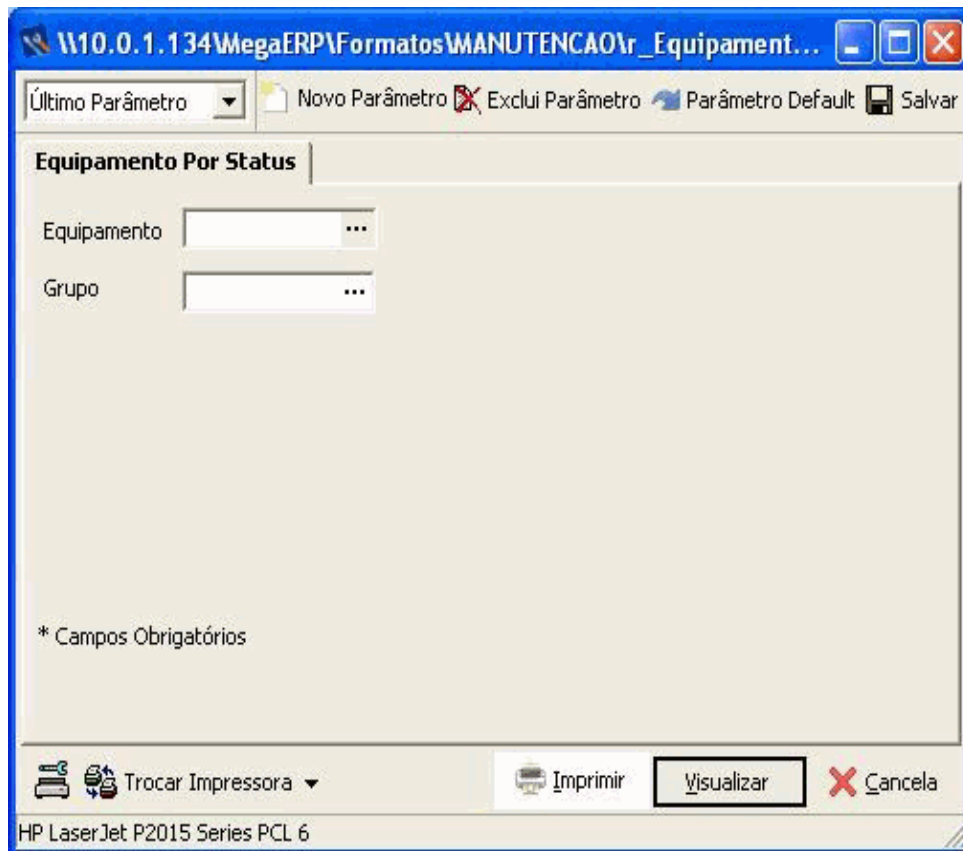



00003 - Mega Indústria e Comércio Ltda.

Equipamento Por Status

Emissão: 03/01/2013 09:06:35 Página: 1 / 65

Filtros: Equipamento: Todos

Grupo: Todos

Equipamento	Descrição	Localização	Descrição da Localização
01	INSTALADO NO LOCAL E EM OPERAÇÃO		
ALI001001	ALINHADOR 01 DA IMPRESSORA 01	040101	AREA IM1001
ALI001005	ALINHADOR 05 DA IMPRESSORA 01	040101	AREA IM1001
ALI002001	ALINHADOR DA IMPRESSORA 02	010102	AREA CCA 002
ALL001001	ALINHADOR DA LAMINADORA 01	050101	AREA LML001
AMI001001	AMPÉRIMETRO DA IMPRESSORA 01	040101	AREA IM1001
AMI002001	AMPÉRIMETRO DA IMPRESSORA 02	040102	AREA IM1002
AML001001	AMPLIFICADOR CORTE LATERAL ESQUERDO LAMINA	050101	AREA LML001
AML001002	AMPLIFICADOR CORTE LATERAL DIREITA LAMINADO	050101	AREA LML001
AML001003	AMPLIFICADOR CORTE CENTRAL LAMINADORA 01	050101	AREA LML001
AQE001	AQUECEDOR DE OLEO 01 DA EXTRUSORA 01	030101	AREA EXE001
AQE002	AQUECEDOR DE OLEO 01 DA EXTRUSORA 02	030102	AREA EXE002
AQE003	AQUECEDOR DE OLEO 02 DA EXTRUSORA 02	030102	AREA EXE002
AREA01	BANHEIROS E VESTIÁRIOS	240804	BANHEIROS E VESTIÁRIOS
ASA002	SECAO AB RIR BO CA SACO CORTE E COSTURA 02	010102	AREA CCA 002
ASA003	SECAO AB RIR BO CA SACO CORTE E COSTURA 03	010103	AREA CCA 003
ASA004	SECAO AB RIR BO CA SACO CORTE E COSTURA 04	010104	AREA CCA 004
ASA005	SECAO AB RIR BO CA SACO CORTE E COSTURA 05	010105	AREA CCA 005
ASA006	SEÇÃO AB RIR BO CA SACO CORTE E COSTURA 06	010106	AREA CCA 006
ASA007	SEÇÃO AB RIR BO CA DO SACO DA CORTE E COSTUR	010107	AREA CCA 007

Cód. Usuário: 1.00

Computador: DESENV-01MEGAMANUTIND

\\110.0.1.1031MegaERPFormatos\TEMP\MANUTENCAO



Relatório : **Histórico do Equipamento**

Formato : **R_HistoricoEquipamento_XI.rpt**

Módulo : **Mega Serviços**

Procedimento : **MGMTI.MTI_VW_TAREFAOS**

Data : **08/01/2013**

Atualização : **08/01/2013**

Criador :

Atualizador :

Descrição : **Histórico do Equipamento**

Observações : **Relatório desenvolvido em Crystal Reports XI.**

Local de Execução : **Menu Relatórios/Listagem de Cadastros/Equipamentos**

Tela de Parâmetros :

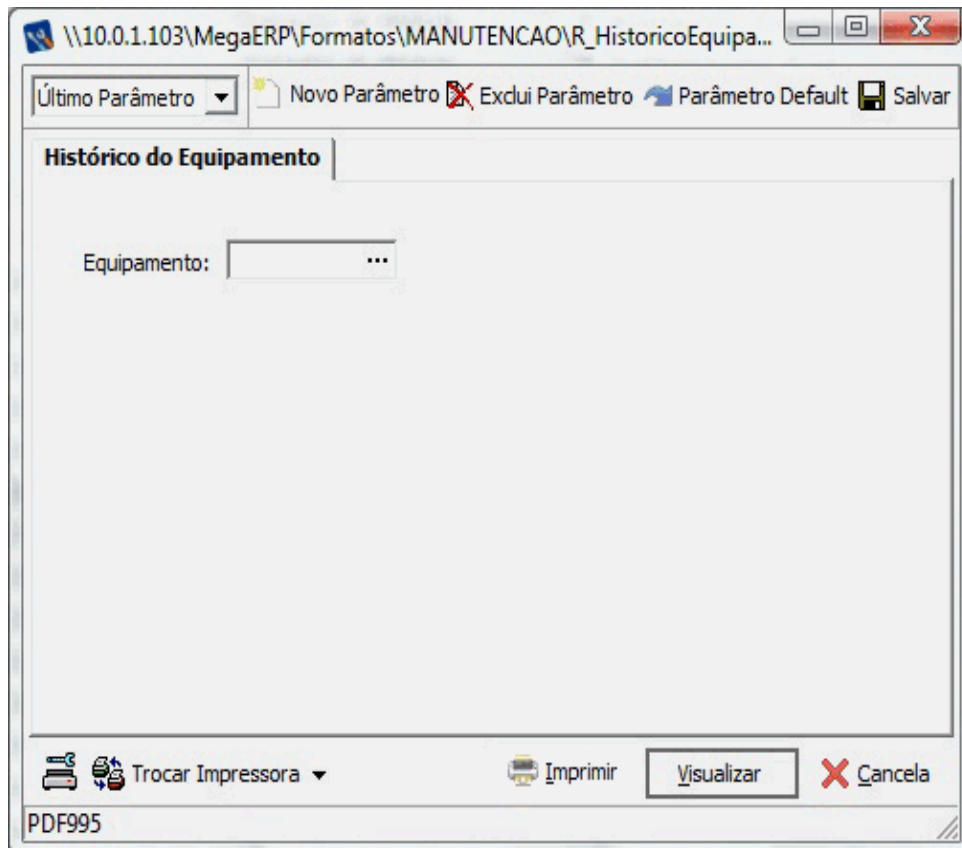

Filtros: Equipamento: CCA 001

Equipamento	Descrição	Fabricante			
CCA 001	MAQ. CORTE COSTURA CCA 001	01			
Manutenções E fetuadas					
Data	OS	Tarefa	Serviço	Tipo	Tempo
20/06/2006	31	02010101	INSPEÇÃO PERIÓDICA CORTE E COSTURA (MEA)	INS	0,33
21/06/2006	33	030206	INSPEÇÃO PERIÓDICA CORTE E COSTURA (ELE)	INS	0,17
30/06/2006	2322	01010311	OUTROS Ajuste na fotocélula	COR	0,75
21/07/2006	1039	02010101	INSPEÇÃO PERIÓDICA CORTE E COSTURA (MEA)	INS	0,25
31/07/2006	1673	0607	CHECK-LIST DE LIMPEZA OPERACIONAL DA CORTE COSTURA Preventiva Automática	LIMP	
01/08/2006	2101	01010436	REVISÃO NA FACA DE CORTE Revisão na faca de corte	COR	0,58
01/08/2006	1587	020219	INSPEÇÃO PERIÓDICA DOS CIL. MICROPERFURADORES (ACABAMENTO) Preventiva Automática	INS	0,17
10/08/2006	1784	020219	INSPEÇÃO PERIÓDICA DOS CIL. MICROPERFURADORES (ACABAMENTO) Preventiva Automática	INS	0,13
10/08/2006	1773	0607	CHECK-LIST DE LIMPEZA OPERACIONAL DA CORTE COSTURA Preventiva Automática	LIMP	

Cód. Usuário: 1

Computador: DESENV-01MEGAMANUTIND

I110.0.1.103IMegaERPFormatosITEMPIMANUTENCAO1Temp_DESENV-01MEGAMANUTIND_megaRHistoricoEquipamento_XI.rpt



Relatório : **Listagem de Equipamento por Localização**

Formato : **R_ListagemEquipamentoLocalizacao_XI.rpt**

Módulo : **Mega Serviços**

Procedimento :

Data : **10/03/2016**

Atualização : **10/03/2016**

Criador :

Atualizador :

Descrição : **Listagem de Equipamento por Localização**

Observações : **Relatório desenvolvido em Crystal Reports XI.**

Local de Execução : **Menu Relatórios/Listagem de Cadastros/Equipamentos**

Tela de Parâmetros :

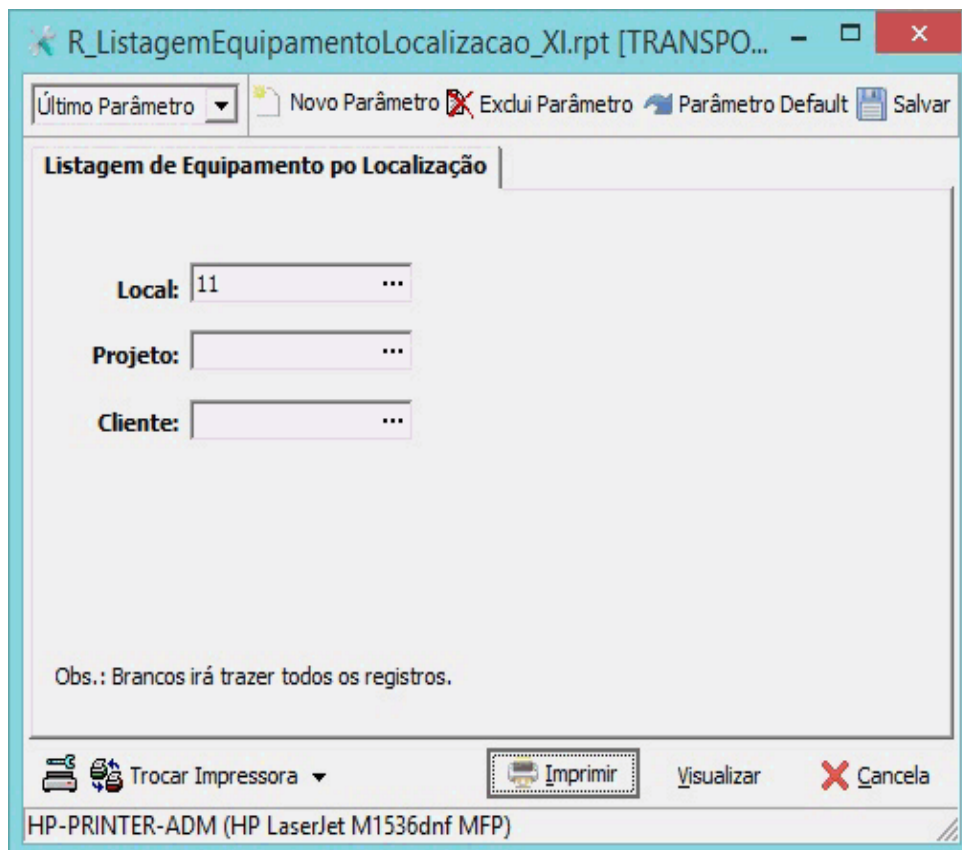



0000003 - Mega Indústria e Comércio Ltda.

Listagem de Equipamento por Localização

Emissão: 10/03/2016 17:28:36

Página: 1 / 11

Filtros: Local: > 257291 - POSTO SERROLANDIA

Projeto: Todos

Cliente: Todos

Local	Equipamento	Projeto	Instalação
> 257291 - POSTO SERROLANDIA	MOE 0047 - MOTOR DA SUCCÃO DE ÁGUA 03 DA EXTRUSORA 02		01/01/2000
	MOE 0048 - MOTOR DA SUCCÃO DE RÁFIA 01 DA EXTRUSORA 02		01/01/2000
> 257292 - POSTO CIDADE	MOE 0043 - MOTOR DA VENTILACAO DA ZONA DE AQUECIMENTO 04 DA EXTRUSORA 02		01/01/2000
	MOE 0044 - MOTOR DA VENTILACAO DA ZONA DE AQUECIMENTO 05 DA EXTRUSORA 02		01/01/2000
	MOE 0045 - MOTOR DA SUCCÃO DE ÁGUA 01 DA EXTRUSORA 02		01/01/2000
	MOE 0046 - MOTOR DA SUCCÃO DE ÁGUA 02 DA EXTRUSORA 02		01/01/2000
> 11 - SETOR DE ACABAMENTO	AQE 001 - AQUECEDOR DE OLEO 01 DA EXTRUSORA 01	2 - Não Utilizado	01/01/2010
> 12 - SETOR DE CORTE COSTURA		2 - Não Utilizado	
> 13 - SETOR DE VALVULAÇÃO		2 - Não Utilizado	
> 1187 - AREA VVA 005	VVA 005 - VALVULADEIRA MANUAL - VVA 005	2 - Não Utilizado	01/01/2000
> 1188 - AREA VVA 008	VVA 008 - VALVULADEIRA MANUAL - VVA 008	2 - Não Utilizado	01/01/2000
> 257310 - TESTE		7 - Ed. Chateau Larousse	
> 25 - AREA CCA 002	CTA 002 - CONTROLE DE TEMPERATURA DA CORTE E COSTURA 02	2 - Não Utilizado	01/01/2000
	DBA 003 - DESBOBINADOR 01 DA CORTE E COSTURA 02	2 - Não Utilizado	01/01/2000
	DBA 004 - DESBOBINADOR 02 DA CORTE E COSTURA 02	2 - Não Utilizado	01/01/2000
	FCA 002 - FOTOCELULA CONTRASTE CORTE E COSTURA 02	2 - Não Utilizado	01/01/2000
	MOA 008 - MOTOR PUXADOR DA CORTE E COSTURA 002	2 - Não Utilizado	01/01/2000
	MOA 009 - MOTOR DO HIDRÁULICO DA CORTE E COSTURA 002	2 - Não Utilizado	01/01/2000

Cód. Usuário: 1

Computador: NB-011MEGASERVICOS

D:\Mega40\Versao\Formatos\TEMP\SERVICOS\Temp_NB-011MEGASERVICOS_mega\IR_ListagemEquipamentoLocalizacao_XI.rpt



Relatório : **Listagem de Equipamentos por Localização e Centro de Custo**

Formato : **R_EquipamentoLocal_XI.rpt**

Módulo : **Mega Serviços**

Procedimento :

Data : **08/01/2013**

Atualização : **08/01/2013**

Criador :

Atualizador :

Descrição : **Listagem de Equipamentos por Localização e Centro de Custo**

Observações : **Relatório desenvolvido em Crystal Reports XI.**

Local de Execução : **Menu Relatórios/Listagem de Cadastros/Equipamentos**

Tela de Parâmetros :

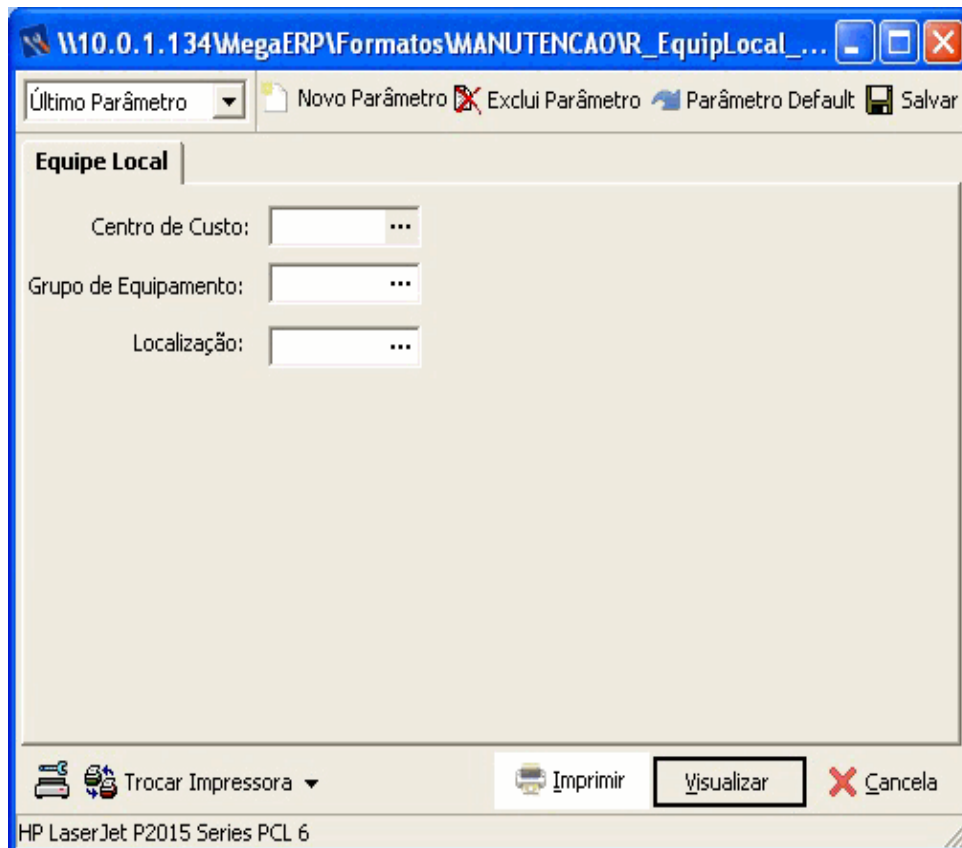



00003 - Mega Indústria e Comércio Ltda.
Equipe Local

Emissão: 03/01/2013 14:29:10 Página: 1 / 639

Filtros: Grupo: Todos Local: Todos Centro de Custo: Todos

C. Custo
Grupo Equipamento Localização

09 PORTAS

VA001 VÁLVULA DE ALMÍDIO 001 2509 CONDOMÍNIO AGUAS CLARAS

Total de Equipamentos ---> 1

18 PATRIMÔNIO

ED001 EDIFÍCIO SEDE 4001-1 MATRIZ

ED002 CENTRO DE TREINAMENTO 4001-1 MATRIZ

ED003 RESTAURANTE 4001-1 MATRIZ

Cód. Usuário: 1 Computador: N6-MAXMEGA MANUTIND

\\10.0.1.134\MegaERP\FFormatos\TEMP\MANUTIND CA 01\Temp_NB-MAXMEGA MANUTIND_megaR_EquipLocal_X1.rpt





Relatório : **Listagem de Fabricantes**

Formato : **R_Fabricantes_XI.rpt**

Módulo : **Mega Serviços**

Procedimento :

Data : **08/01/2013**

Atualização : **08/01/2013**

Criador :

Atualizador :

Descrição : **Listagem de Fabricantes**

Observações : **Relatório desenvolvido em Crystal Reports XI.**

Local de Execução : **Menu Relatórios/Listagem de Cadastros/Equipamentos**

Tela de Parâmetros :

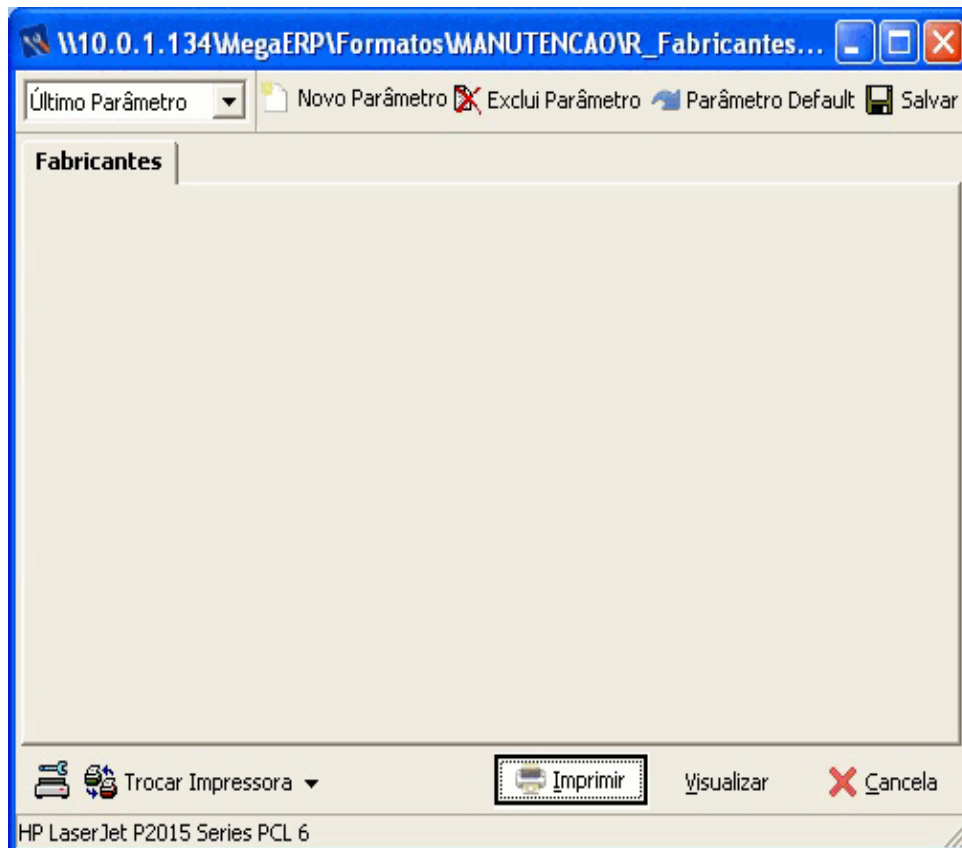



00003 - Mega Indústria e Comércio Ltda.

Fabricantes

Emissão: 04/01/2019 11:20:41 Página: 1 / 3

Filtros:

Id. Fabricante	Razão Social	Cidade	UF	Telefone	Contato	Internet	E-mail
		Endereço				CEP	
01	KON 2000						
02	CYKLOP						
03	BARMAG						
04	WINDMOELLER						
05	ATLAS COPCO						
06	ALPINA						
07	NEW LONG						
08	VALVENON 2000						

Cód. Usuário: 1

Computador: NB-MAXMEGAMANUTIND

\\10.0.1.134\MegaERP\Formatos\TEMP\MANUTEN CA01Temp_NB-MAXME0 AMANUTIND_mega\Fabricantes_X1.rpt





Relatório : **Listagem de Rota de Manutenção**

Formato : **R_Rota_XI.rpt**

Módulo : **Mega Serviços**

Procedimento :

Data : **08/01/2013**

Atualização : **08/01/2013**

Criador :

Atualizador :

Descrição : **Listagem de Rota de Manutenção**

Observações : **Relatório desenvolvido em Crystal Reports XI.**

Local de Execução : **Menu Relatórios/Listagem de Cadastros/Equipamentos**

Tela de Parâmetros :

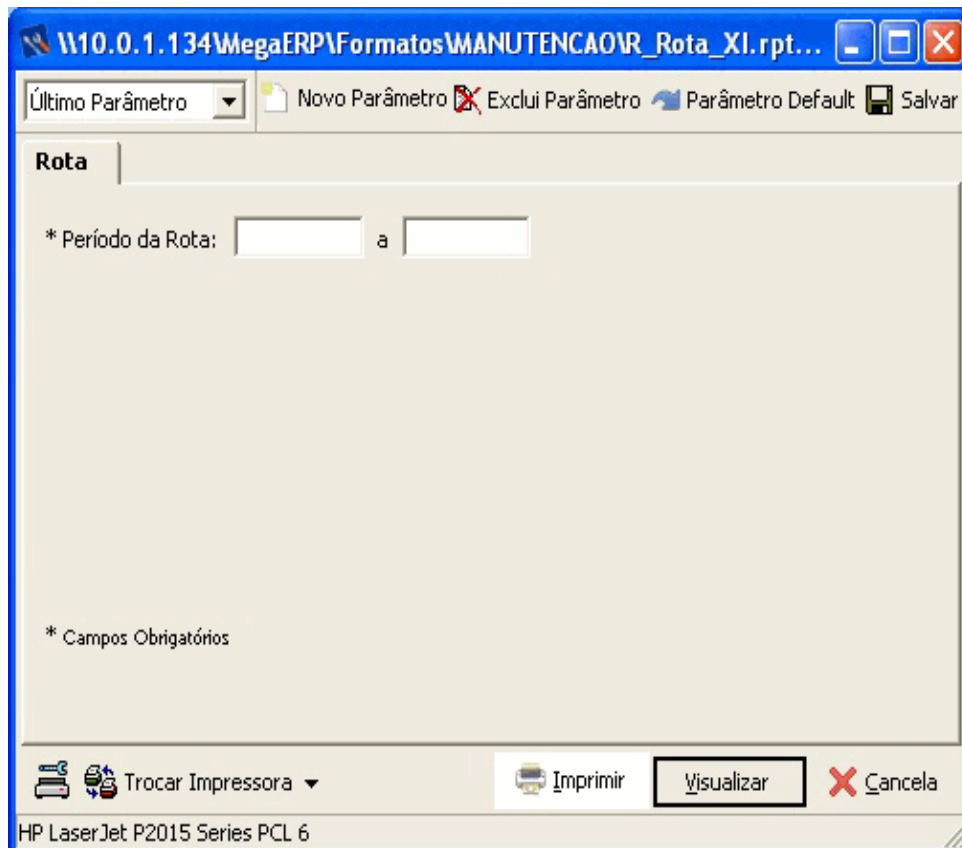



00003 - Mega Indústria e Comércio Ltda.

Rota

Emissão: 08/01/2013 11:48:09 Página: 1 / 1

Filtros: Período da Rota: Todos

Rota	Descrição	Sequência	Equipamento	Descrição	Qtd. Equip
123	Rota Teste Banco				1
		1	ALI001001	ALINHADOR 01 DA IMPRESSORA 01	
136	Teste 2				1
		1	AQE 002	AQUECEDOR DE OLEO 01 DA EXTRUSORA 02	
155	Testando A Rota Por Equipamento				1
		1	AQE 001	AQUECEDOR DE OLEO 01 DA EXTRUSORA 01	

Cód. Usuário: 1

Computador:NB-MAXMEGAMA NUTIND

\\10.0.1.134\MegaERP\Formatos\TEMP\MANUTENCAO\Temp_NB-MAXMEGAMA NUTIND_mega\R_Rota_X1.rpt



Relatório : **Listagem de Tipos de Status da OS**

Formato : **R_TipoStatus_XI.rpt**

Módulo : **Mega Serviços**

Procedimento :

Data : **08/01/2013**

Atualização : **08/01/2013**

Criador :

Atualizador :

Descrição : **Listagem de Tipos de Status da OS**

Observações : **Relatório desenvolvido em Crystal Reports XI.**

Local de Execução : **Menu Relatórios/Listagem de Cadastros/Equipamentos**

Tela de Parâmetros :

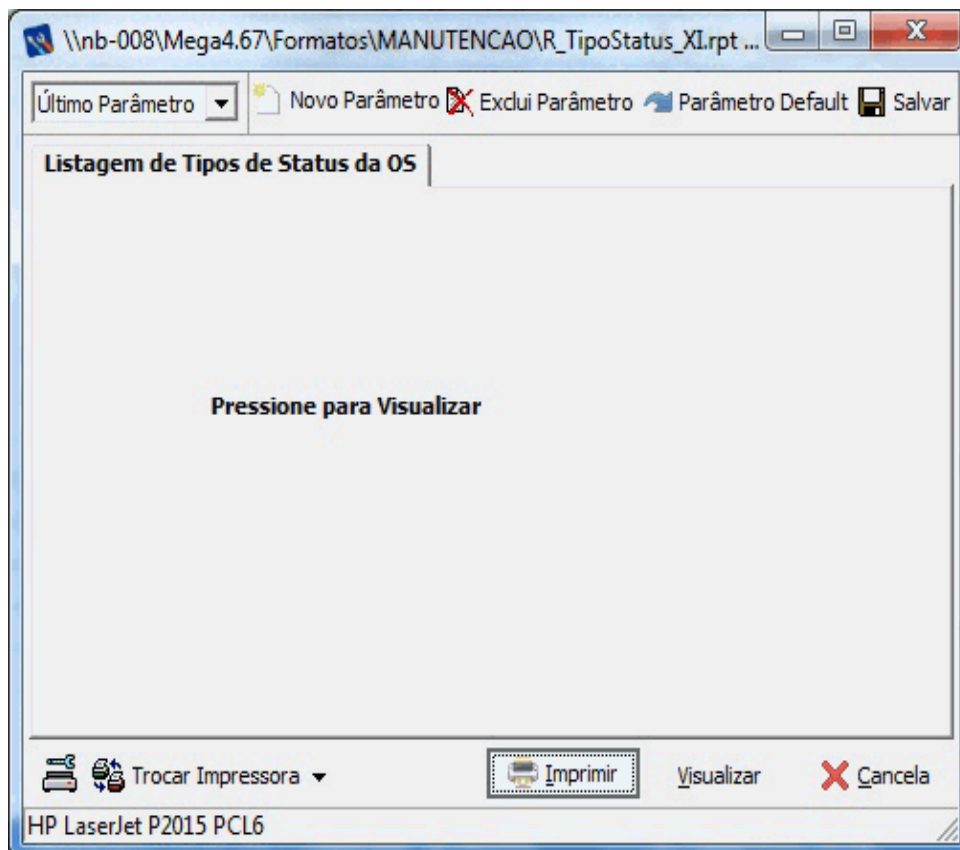



00003 - Mega Indústria e Comércio Ltda.
Listagem de Tipos de Status da OS

Emissão: 08/01/2013 11:27:42 Página: 1 / 1

Filtros:

Status OS	Descrição
EN	ENCERRADA - ATIVIDADE CONCLUÍDA
AB	ABERTO - ATIVIDADE EM ATENDIMENTO
PE	PENDENTE - PRAZO DE EXECUÇÃO EXPIRADO
SA	SUSPENSÃO PARA ANÁLISE
PR	PROGRAMADO
CA	CANCELADO
NE	NÃO EXECUTADO
PA	PARCIALMENTE EXECUTADO
RE	REPROGRAMADO
SM	SUSPENSÃO POR FALTA DE MATERIAL
EX	EXECUÇÃO
A	Equipamento em análise

Cód. Usuário: 1

Computador: NB-008MEGAMANUTIND

\\nb-008\mega4.071\Formatos\ITEM P\MANUTENCAO\Temp_NB-008MEGAMANUTIND_mega\IR_TipoStatus_XI.rpt



Relatório : **Listagem do Estado do Equipamento**

Formato : **R_EstadoEquipamento_XI.rpt**

Módulo : **Mega Serviços**

Procedimento :

Data : **04/01/2013**

Atualização : **04/01/2013**

Criador :

Atualizador :

Descrição : **Listagem do Estado do Equipamento**

Observações : **Relatório desenvolvido em Crystal Reports XI.**

Local de Execução : **Menu Relatórios/Listagem de Cadastros/Equipamentos**

Tela de Parâmetros :

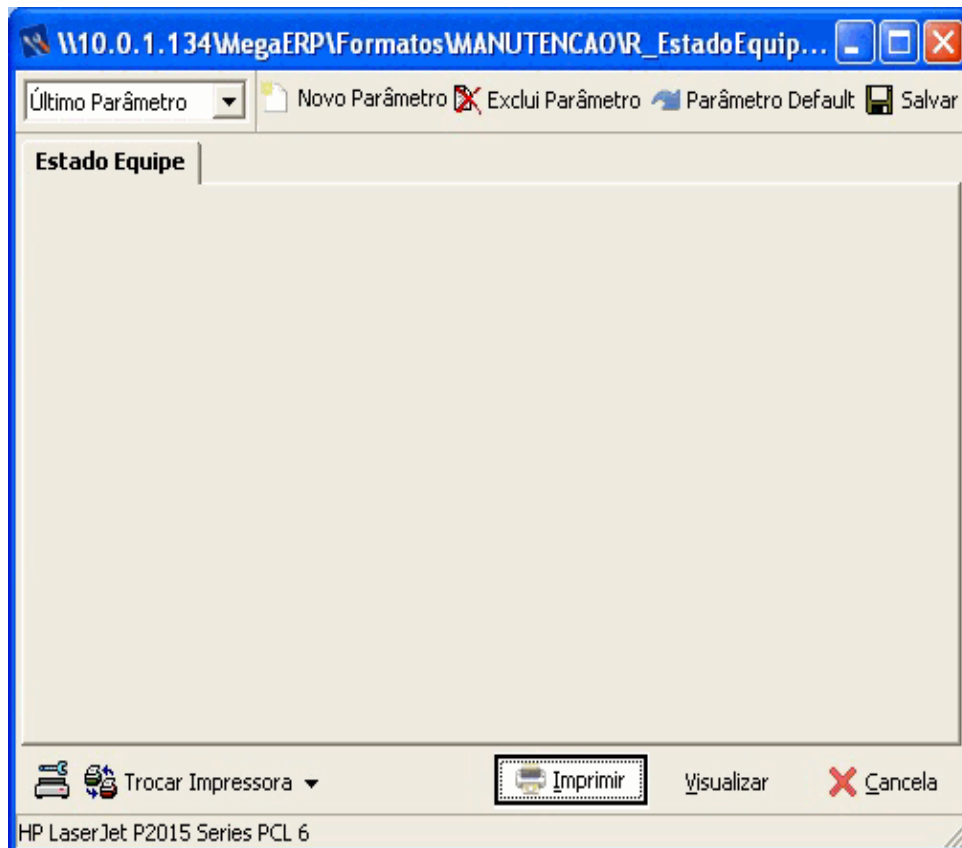



00003 - Mega Indústria e Comércio Ltda.

Estado Equipe

Emissão: 04/01/2013 11:36:26 Página: 1 / 1

Filtros:

Status	Descrição
03	ARMAZENADO (DEPÓSITO OU FABRICANTE)
01	INSTALADO NO LOCAL E EM OPERAÇÃO
02	INSTALADO NO LOCAL E FORA DE OPERAÇÃO
04	FORA DE OPERAÇÃO
05	EMPRESTADO
06	VENDIDO

Cód. Usuário: 1

Computador: N6-MAX MEGAMA NUTIND

\\10.0.1.134\MegaERP\Formatos\TEMP\MANUTENCAO\Temp_NB-MAXMEGAMA NUTIND_mega\Report_EstadoEquip_X1.rpt





Relatório : **Peças Críticas**

Formato : **R_PecasCriticas_XI.rpt**

Módulo : **Mega Serviços**

Procedimento :

Data : **08/01/2013**

Atualização : **08/01/2013**

Criador :

Atualizador :

Descrição : **Peças Críticas**

Observações : **Relatório desenvolvido em Crystal Reports XI.**

Local de Execução : **Menu Relatórios/Listagem de Cadastros/Equipamentos**

Tela de Parâmetros :

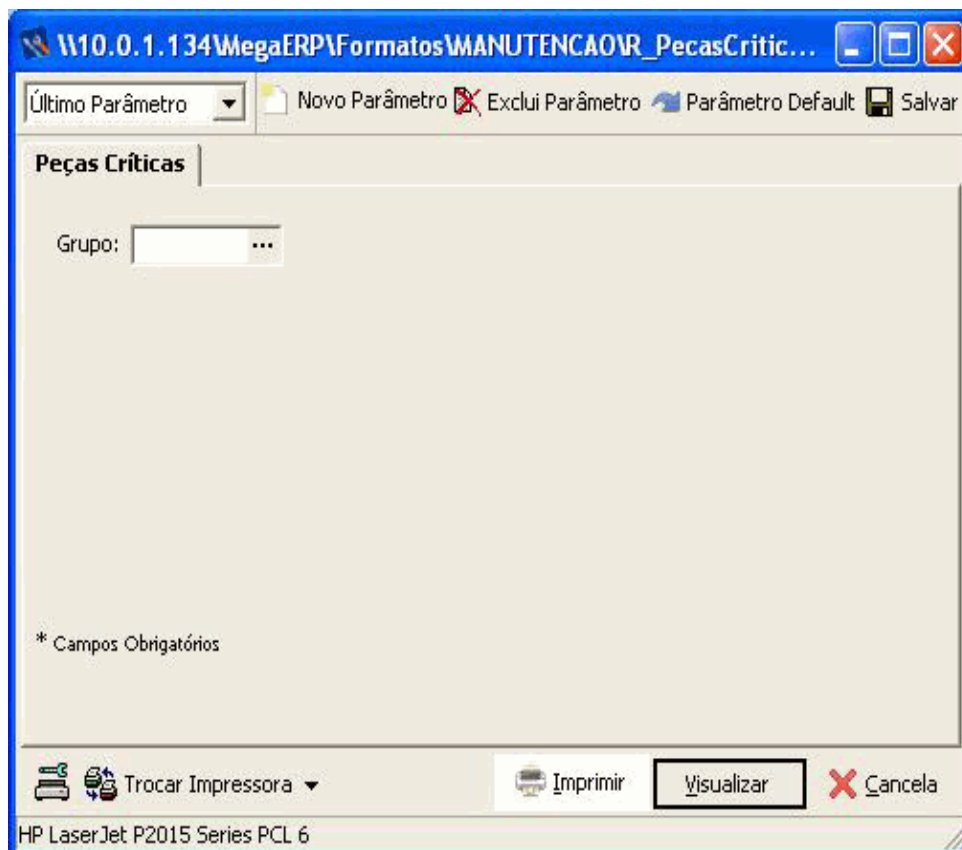



00003 - Mega Indústria e Comércio Ltda.
Peças Críticas

Emissão: 08/01/2013 14:59:15 Página: 1 / 1

Filtros: Equipamento: Todos

Material	Descrição	Quantidade
3310	ROLAMENTO XYZ	6,00

Cód. Usuário: 1

Computador:NB-MAXMEG A MANUTIND

W:\0.0.1.134\MegaERP\Formatos\TEMP\MANUTENCAO\Temp_NB-MAXMEG A MANUTIND_mega\Rep_PecasCríticas_X1.rpt





Relatório : **Relação de Componentes**

Formato : **R_Componentes_XI.rpt**

Módulo : **Mega Serviços**

Procedimento :

Data : **08/01/2013**

Atualização : **08/01/2013**

Criador :

Atualizador :

Descrição : **Relação de Componentes**

Observações : **Relatório desenvolvido em Crystal Reports XI.**

Local de Execução : **Menu Relatórios/Listagem de Cadastros/Equipamentos**

Tela de Parâmetros :

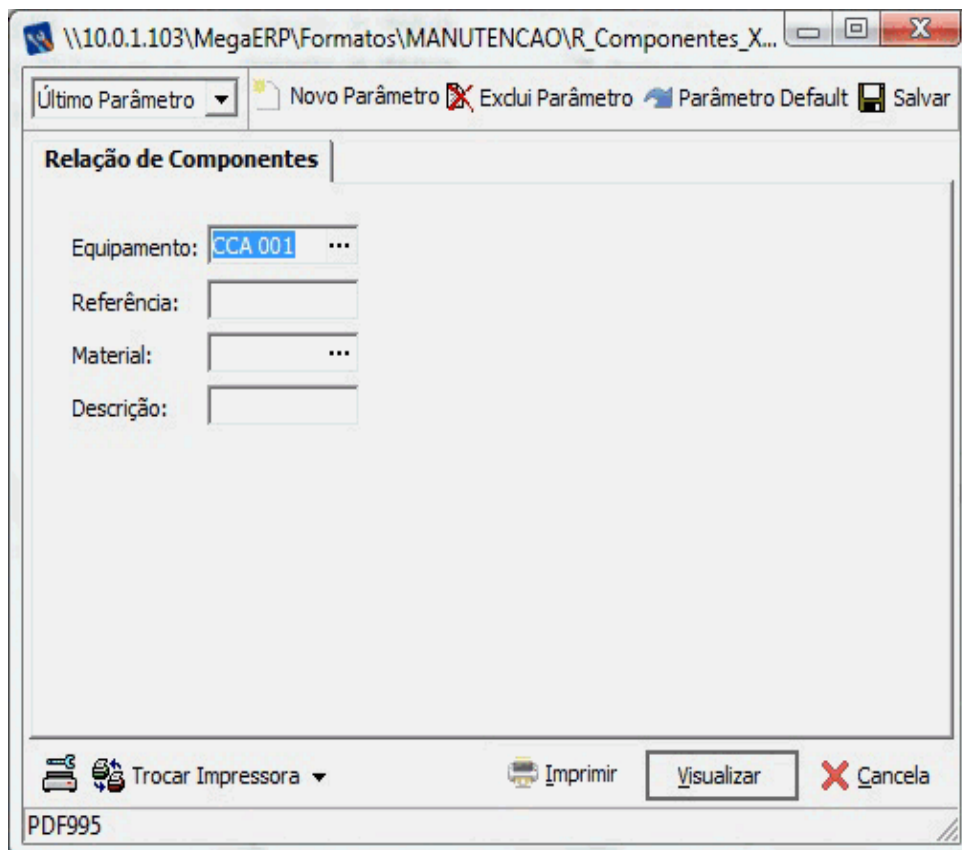

Filtros: Descrição: Referência: Equipamento: CCA 001
Materia l: 0

Referência	Descrição	Material	Equipamento	Qtde
RETENTOR 15X30X8	RETENTOR 15X30X8	1.839	CCA 001	2
RETENTOR 17X28X7	RETENTOR 17X28X7	1.846	CCA 001	1
RETENTOR 25 X 35	RETENTOR 25 X 35 X 7	1.839	CCA 001	1
RETENTOR 25 X 40	RETENTOR 25 X 40 X 8	1.857	CCA 001	1
ROLAMENTO 6004 Z	ROLAMENTO 6004 ZZ	1.515	CCA 001	1
ROLAMENTO 6202 Z	ROLAMENTO 6202 ZZ	1.534	CCA 001	3
ROLAMENTO 6203 Z	ROLAMENTO 6203 ZZ	1.535	CCA 001	1
ROLAMENTO 6204 D	ROLAMENTO 6204 DDU	1.536	CCA 001	2
ROLAMENTO 6205 D	ROLAMENTO 6205 DDU	1.539	CCA 001	1
ROLAMENTO 6205 Z	ROLAMENTO 6205 ZZ	1.540	CCA 001	1
ROLAMENTO 6305 D	ROLAMENTO 6305 DDU	1.565	CCA 001	1

Cód. Usuário: 1 Computador: DESENV-01MEGAMANUTIND

1110.0.1.1031MegaERPFormatos1TEMP1MANUTENCAO1Temp_DESENV-01MEGAMANUTIND_megaR_Componentes_XI.rpt



Relatório : **Vida Média de Componentes**

Formato : **R_VidaMédiaComponente_XI.rpt**

Módulo : **Mega Serviços**

Procedimento : **MGMTI.MTI_VW_COMPONENTEAPLICADO**

Data : **08/01/2013**

Atualização : **08/01/2013**

Criador :

Atualizador :

Descrição : **Vida Média de Componentes**

Observações : **Relatório desenvolvido em Crystal Reports XI.**

Local de Execução : **Menu Relatórios/Listagem de Cadastros/Equipamentos**

Tela de Parâmetros :

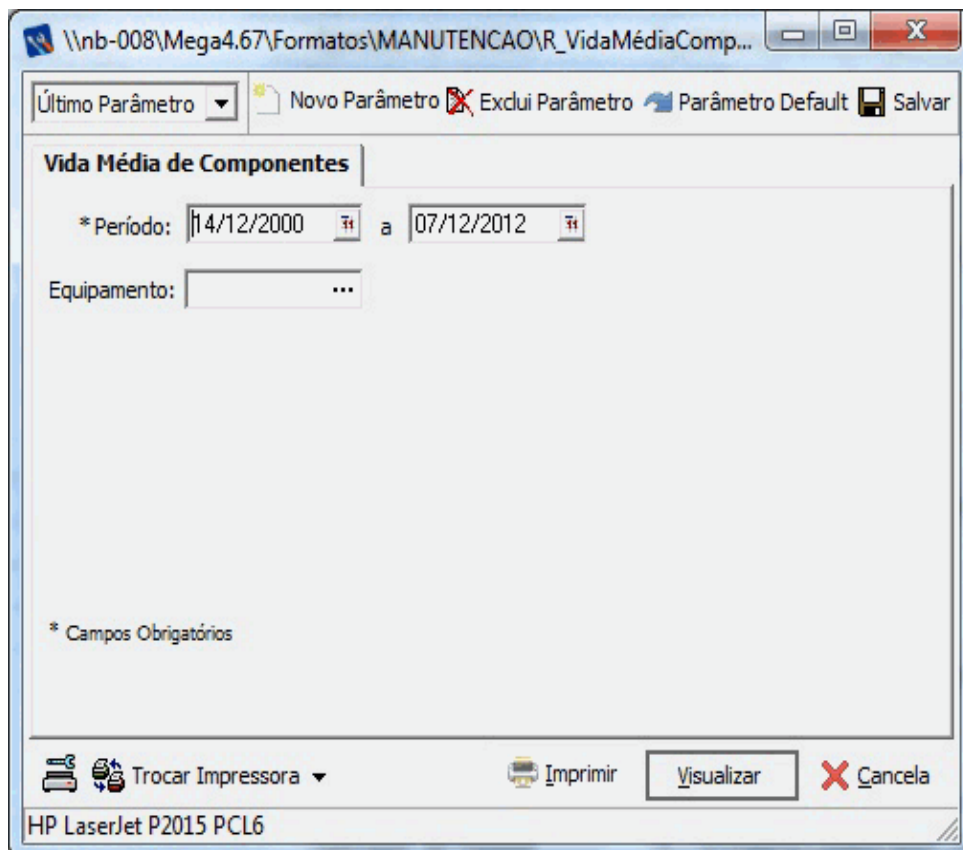



00003 - Mega Indústria e Comércio Ltda.
Vida Média de Componentes

Emissão: 08/01/2013 11:14:06 Página: 1 / 1

Filtros: Período: 14/12/2000 a 07/12/2012 Equipamento: Todos

Equipamento	Componente	Última Manutenção	Tempo Médio Entre Quebras
CCA 001	MAQ. CORTE COSTURA CCA 001		
	ROLAMENTO 6004 Z ROLAMENTO 6004 ZZ	21/08/2001	
	ROLAMENTO 6202 Z ROLAMENTO 6202 ZZ	04/12/2001	105 dias
	ROLAMENTO 6203 Z ROLAMENTO 6203 ZZ	08/12/2001	4 dias
	ROLAMENTO 6204 E ROLAMENTO 6204 DDU	21/08/2001	OS única
	ROLAMENTO 6205 Z ROLAMENTO 6205 ZZ	04/12/2001	
Total			0,84

Cód. Usuário: 1

Computador: NB-008MEGAMANUTIND

\\nb-008\mega4.071\Formatos\TEMP\MANUTEN\CAO\Temp_NB-008MEGAMANUTIND_mega\R_VidaMédiaComponente_XI.rpt





Relatório : **Listagem de Localização**

Formato : **R_Localização_XI.rpt**

Módulo : **Mega Serviços**

Procedimento :

Data : **08/01/2013**

Atualização : **08/01/2013**

Criador :

Atualizador :

Descrição : **Listagem de Localização**

Observações : **Relatório desenvolvido em Crystal Reports XI.**

Local de Execução : **Menu Relatórios/Listagem de Cadastros/Localizações**

Tela de Parâmetros :

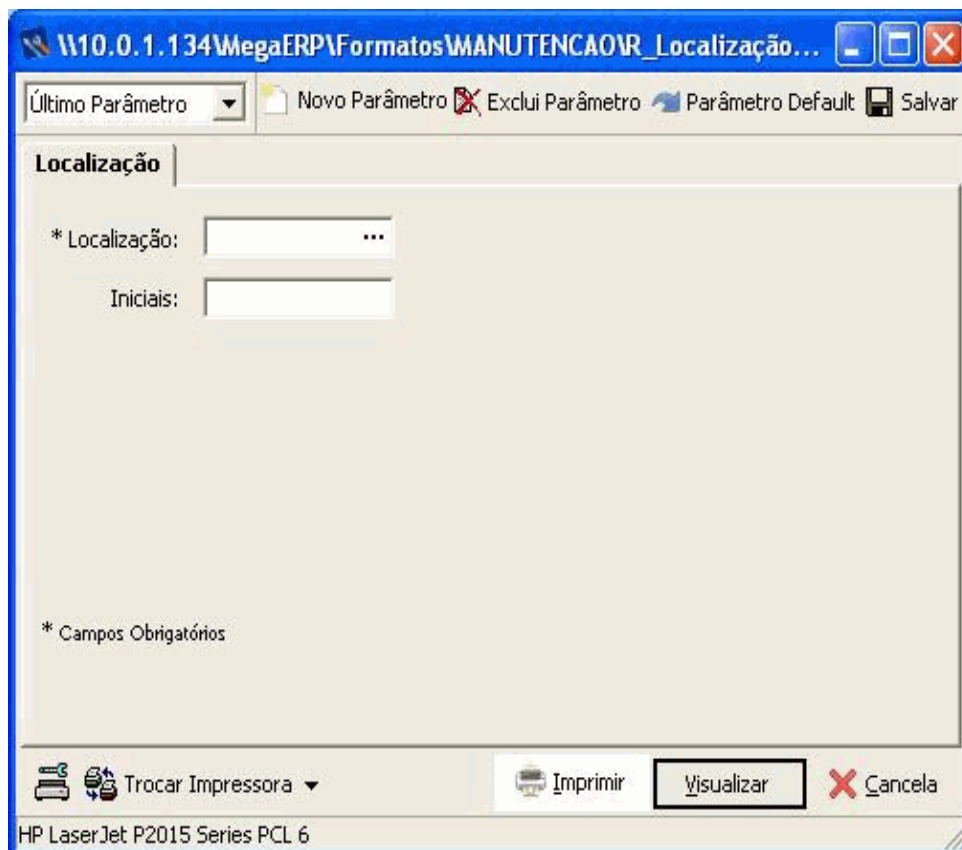

00003 - Mega Indústria e Comércio Ltda.

Localização

Emissão: 08/01/2013 10:11:35 Página: 1 / 90

Filtros: Localização: Todos

Cód Localizaçã	Descriçã	Centro Custo	Id Tipo loca	Id centro	Endereço
00	PARQUE FABRIL		10		
001	GRUPO DISLUB		999		
01	SETO R DE ACABAMENTO	13208	01		
01-001	RECEPÇÃO DE CANA		03		
01-001-01	CASA DE CANA		01		
0101	SETO R DE CORTE COSTURA	13208	01	19	
010101	AREA CCA 001	1320801	01	19	
010102	AREA CCA 002	1320801	01	19	
010103	AREA CCA 003	1320801	01	19	
010104	AREA CCA 004	1320801	01	19	
010105	AREA CCA 005	1320801	01	19	
010106	AREA CCA 006	1320801	01	19	
010107	AREA CCA 007	1320801	01	19	
010108	AREA CCA 008	1320801	01	19	
010109	AREA CCA 009	1320801	01	19	
010110	AREA CCA 010	1320801	01	19	
0102	SETO R DE VALVULAÇÃO	1320802	01	19	
010201	AREA VVA 001	1320802	01	19	
010202	AREA VVA 002	1320802	01	19	
010203	AREA VVA 003	1320802	01	19	
010204	AREA VVA 004	1320802	01	19	
010205	AREA VVA 005	1320802	01	19	
010206	AREA VVA 006	1320802	01	19	

Cód. Usuário: 1

Computador: N6-MAXMEGAMAUTIND

\\100.1.134\Mega\ERP\Formato de TEM\MANUTENCAO\Temp_NB-MAXMEGAMAUTIND_mega\RP_Localizaço_X1.rpt



Relatório : **Listagem do Tipo do Local**

Formato : **R_TipoLocal_XI.rpt**

Módulo : **Mega Serviços**

Procedimento :

Data : **08/01/2013**

Atualização : **08/01/2013**

Criador :

Atualizador :

Descrição : **Listagem do Tipo do Local**

Observações : **Relatório desenvolvido em Crystal Reports XI.**

Local de Execução : **Menu Relatórios/Listagem de Cadastros/Localizações**

Tela de Parâmetros :

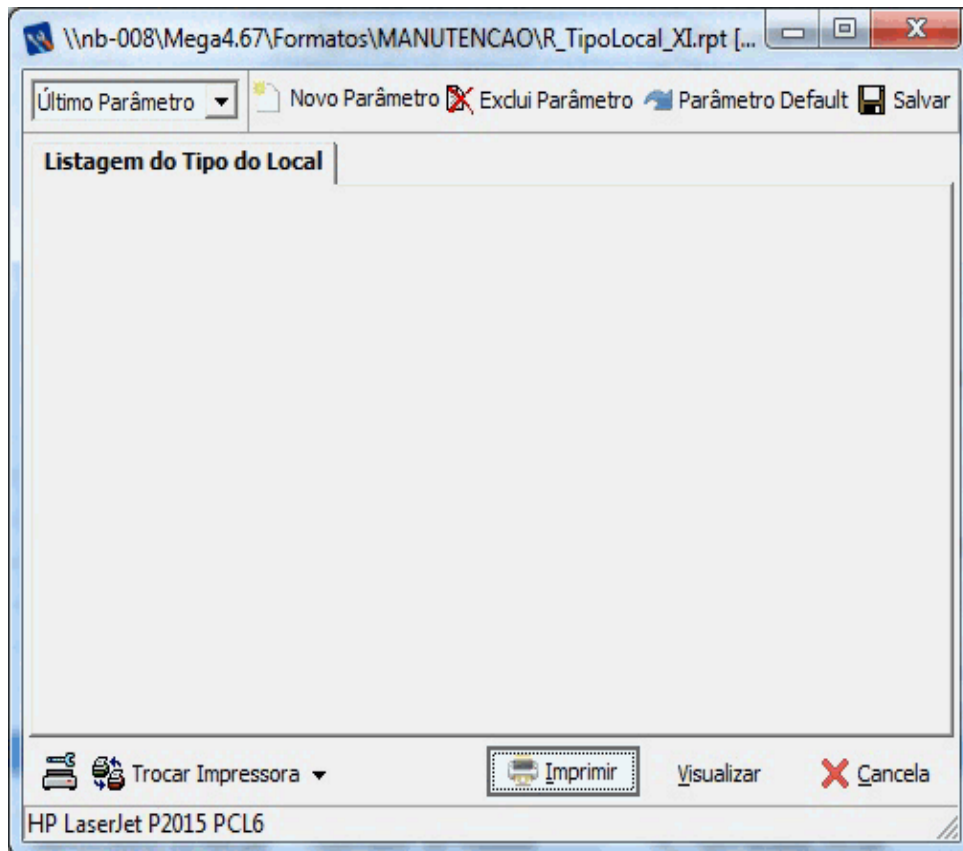

Filtros:

ID	Descrição
03	TELHADOS
01	EDIFICAÇÃO PARTE INTERNA
02	EDIFICAÇÃO PARTE INTERNA
04	PORTAS E JANELAS
05	HIDRAULICA
06	REDE ELETRICA
07	TORRES
08	PAINES DE CONTROLE
10	GALPOES
98	CITYGATE
99	REDE
100	ASFAUTO
91	INDUSTRIAS
92	COMERCIO
93	RESIDENCIAL UNIFAMILIAR
94	RESIDENCIAL MULTIFAMILIAR
95	GNV
96	COGERAÇÃO
97	TERMOELÉTRICA
999	REGIÃO
11	POSTO DE GASOLINA



Relatório : **Procedimentos de Lockout**

Formato : **R_Lockout_XI.rpt**

Módulo : **Mega Serviços**

Procedimento :

Data : **08/01/2013**

Atualização : **08/01/2013**

Criador :

Atualizador :

Descrição : **Procedimentos de Lockout**

Observações : **Relatório desenvolvido em Crystal Reports XI.**

Local de Execução : **Menu Relatórios/Listagem de Cadastros/Localizações**

Tela de Parâmetros :

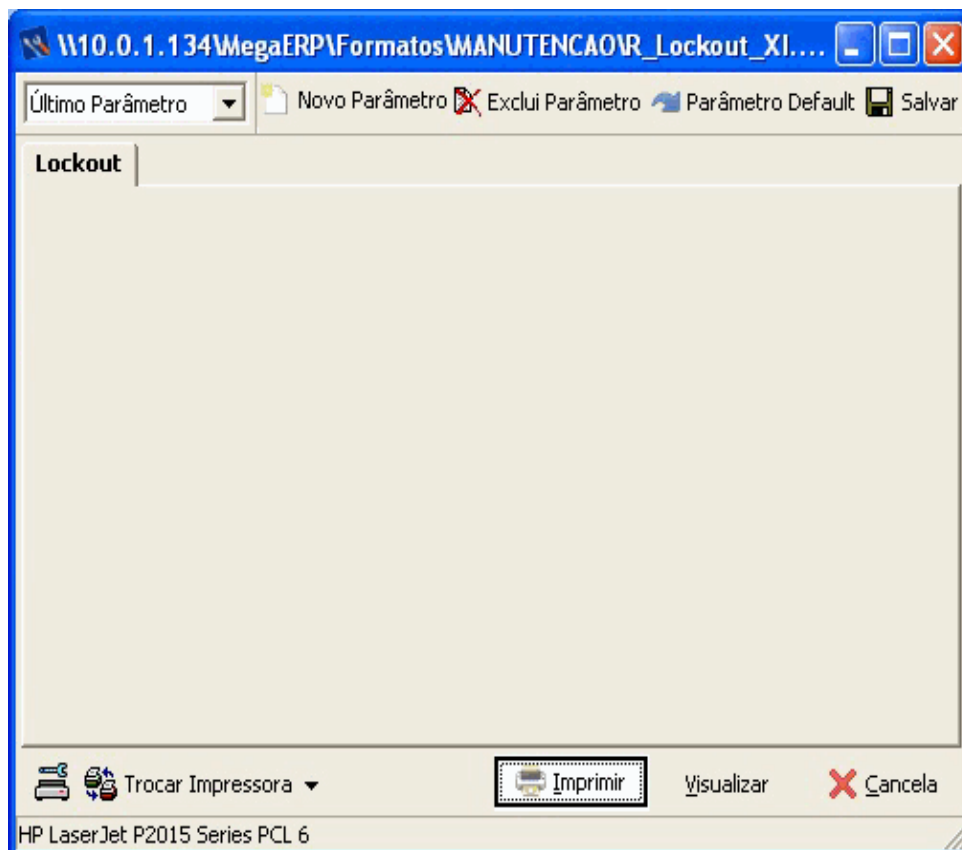



00003 - Mega Indústria e Comércio Ltda.

Lockout

Emissão: 07/01/2013 09:36:08 Página: 1 / 1

Filtros:

Código	Nome
2	PROCEDIMENTOS DE OPERAÇÃO
1	PROCEDIMENTOS DE MANUTENÇÃO
11	MANUTENÇÃO EM LOCAIS FECHADOS
21	OPERAÇÃO DE PONTE ROLANTE
11001	PINTURAS EM ESTRUTURA DE CONCRETO

Cód. Usuário: 1

Computador: N6-MAXMEG AMANUTIND

\\170.0.1.134\Mega\ERP\Formatos\TEMP\MANUTENCAO\Temp_NB-MAXMEG AMANUTIND_mega\LR_Lockout_X1.rpt





Relatório : **Listagem de Tarefas**

Formato : **R_TarefaResumido_XI.rpt**

Módulo : **Mega Serviços**

Procedimento :

Data : **08/01/2013**

Atualização : **08/01/2013**

Criador :

Atualizador :

Descrição : **Listagem de Tarefas**

Observações : **Relatório desenvolvido em Crystal Reports XI.**

Local de Execução : **Menu Relatórios/Listagem de Cadastros/Serviços**

Tela de Parâmetros :

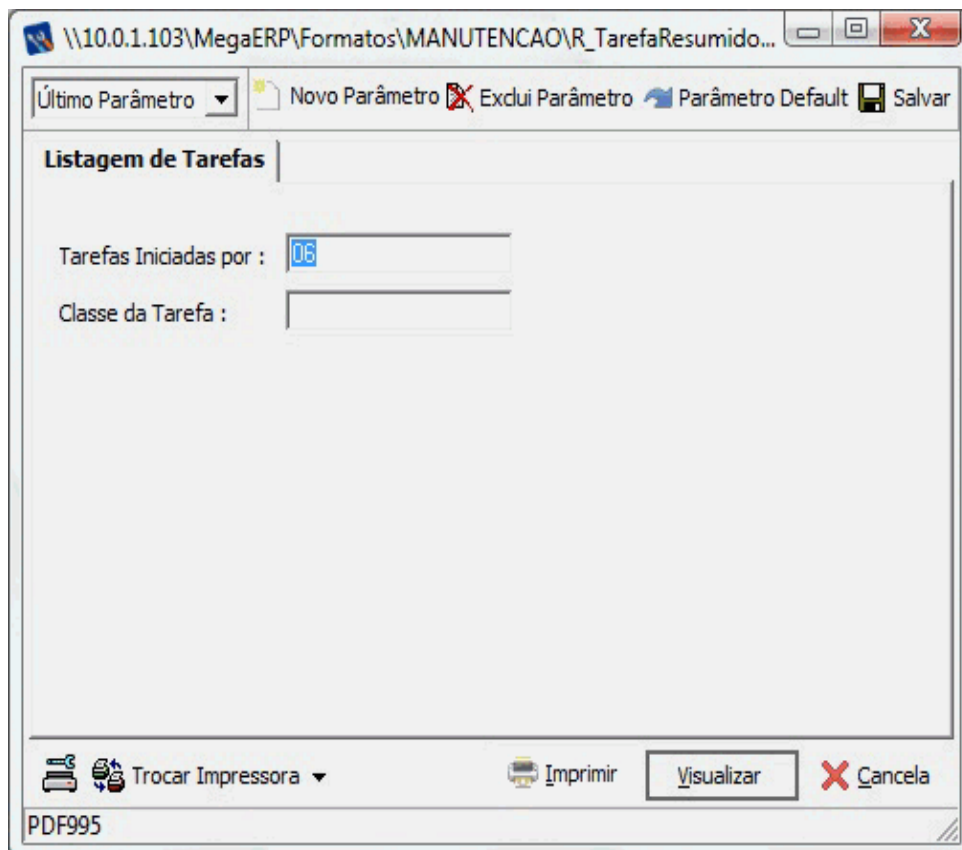

Filtros: Processo: 06

Classe:

Classe da Tarefa

Código da Tarefa

Id Centro

Tipo

Duração

Aprovação

01 TAREFAS OPERACIONAIS

06	OPERACIONAIS		S	
0601	CHECK-LIST DE LIMPEZA OPERACIONAL DA IMPRESSORA.	15	A	8,00
0602	REALIZAR LIMPEZA NA BANHEIRA (RETROLAVAGEM) - EXTRUSORA	1	A	0,30
0603	LIMPEZA DA MATRIZ - LAMINADORA	18	A	4,00
0604	LIMPEZA / RETIRADA DA BANHEIRA - EXTRUSORA	11	A	6,00
0605	LIMPEZA CENTRIFUGA / CABEÇOTE - RECICLADORA	11	A	2,00
0606	CHECK-LIST DE LIMPEZA OPERACIONAL DA VALVULADEIRA	13	A	0,30
0607	CHECK-LIST DE LIMPEZA OPERACIONAL DA CORTE COSTURA	13	A	0,30
0608	CHECK-LIST DE INSPEÇÃO / LIMPEZA DOS TEARES BIG-BAG	12	A	2,00
0609	CHECK-LIST DE LIMPEZA OPERACIONAL DO TEAR DE ALÇA	12	A	2,00
0611	REVISÃO DE QUEIMADOR		A	0,00

Cód. Usuário: 1

Computador: DESENV-01MEGAMANUTIND

I:\10.0.1.1031MegaERP\Formatos\ITEM\FI\MANUTENCAO\Temp_DESENV-01MEGAMANUTIND_mega1R_TarefaResumIdo_XI.rpt



Relatório : **Listagem do Tipo de Tempo**

Formato : **R_TipoTempo_XI.rpt**

Módulo : **Mega Serviços**

Procedimento :

Data : **08/01/2013**

Atualização : **08/01/2013**

Criador :

Atualizador :

Descrição : **Listagem do Tipo de Tempo**

Observações : **Relatório desenvolvido em Crystal Reports XI.**

Local de Execução : **Menu Relatórios/Listagem de Cadastros/Serviços**

Tela de Parâmetros :

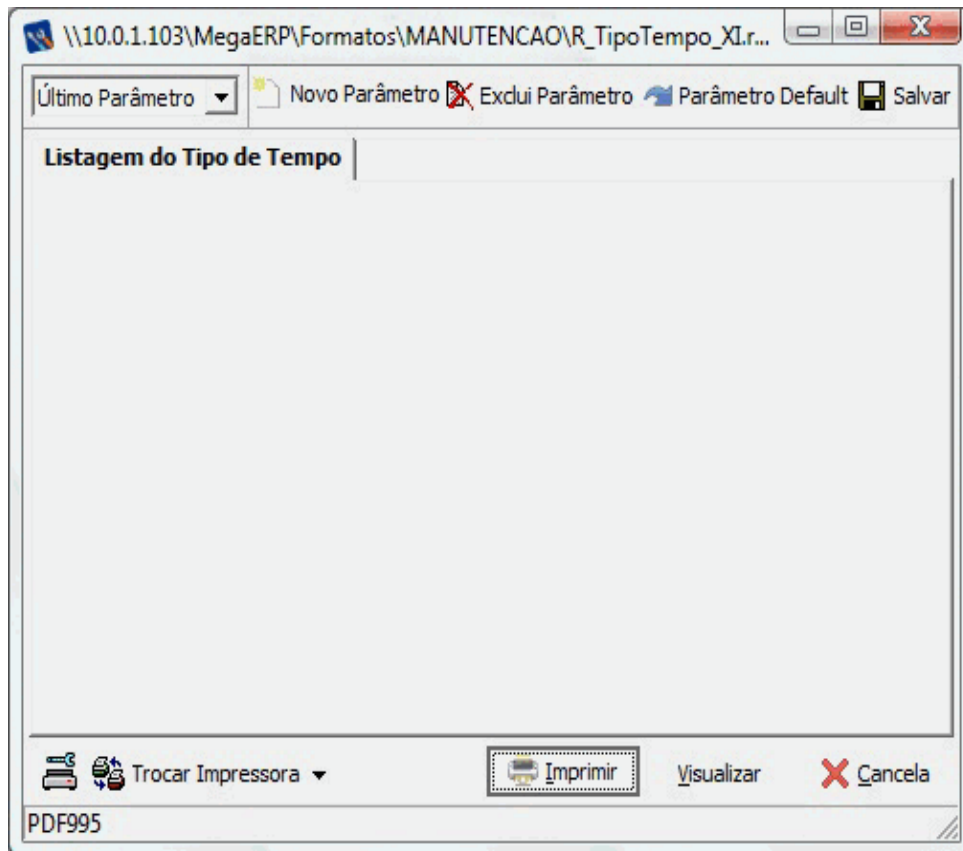



00003 - Mega Indústria e Comércio Ltda.

Listagem do Tipo de Tempo

Emissão: 07/01/2013 09:35:23 Página: 1 / 1

Filtros:

ID tipo hora	Descrição	Categoria	Encargos	Adicionais
HEF	HORA EXTRA FOLGA OU FERIADO	P	0,00	0,00
HES	HORA ESPERA DE MATERIAL	L	0,00	0,00
HET	HORA EXTRA NO TURNO	P	0,00	0,00
HNO	HORA NORMAL	P	0,00	0,00

Cód. Usuário: 1

Computador: DESENV-01MEGAMANUTIND

\\10.0.1.103\MegaERP\Formatos\TEMP\MANUTENCAO\Temp_DESENV-01MEGAMANUTIND_megaR_TipoTempo_XI.rpt





Relatório : **Listagem dos Classes de Tarefas**

Formato : **R_TipoTarefa_XI.rpt**

Módulo : **Mega Serviços**

Procedimento :

Data : **08/01/2013**

Atualização : **08/01/2013**

Criador :

Atualizador :

Descrição : **Listagem dos Classes de Tarefas**

Observações : **Relatório desenvolvido em Crystal Reports XI.**

Local de Execução : **Menu Relatórios/Listagem de Cadastros/Serviços**

Tela de Parâmetros :

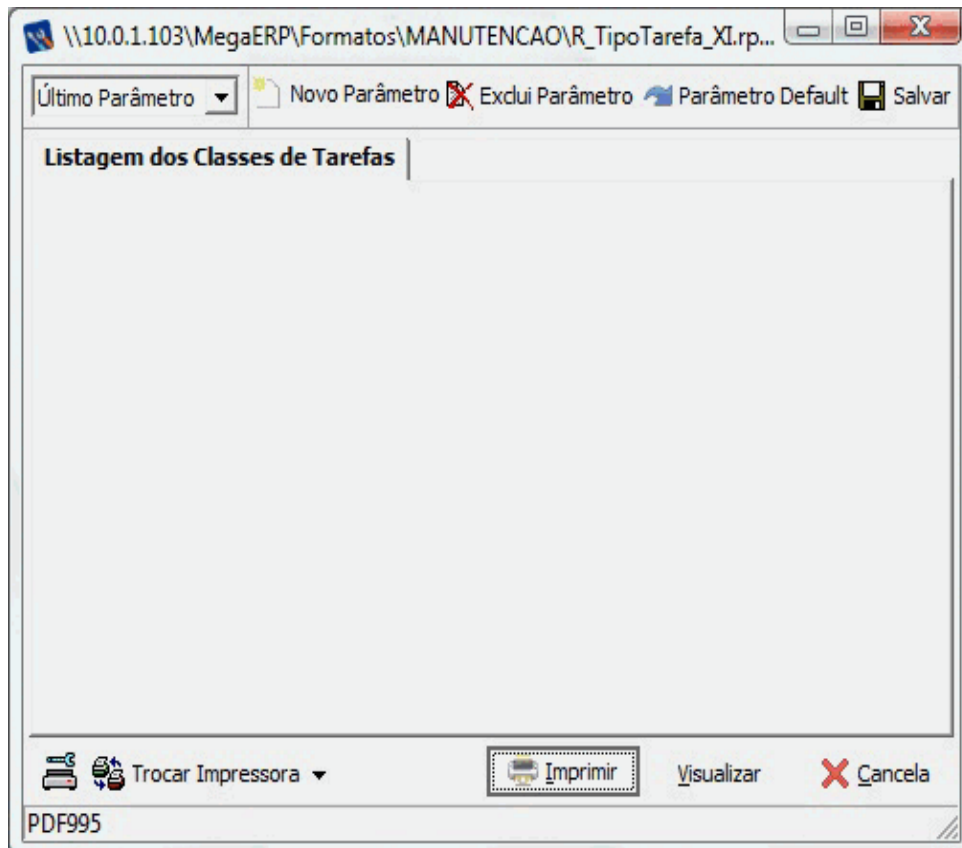



00003 - Mega Indústria e Comércio Ltda.
Listagem dos Classes de Tarefas

Emissão: 07/01/2013 09:31:28 Página: 1 / 1

Filtros:

Classe Tarefa	Descrição
01	TAREFAS OPERACIONAIS
02	TAREFAS MECÂNICAS
03	TAREFAS ELÉTRICAS
04	TAREFAS TERCEIROS
05	TAREFAS CORRETIVAS
06	TAREFAS DE CALIBRAÇÃO
07	TAREFAS CIVIS

Cód. Usuário: 1

Computador: DESENV-01MEGAMANUTIND

\\110.0.1.103\Mega_ER\PiFormatos\TEMP\MANUTENCAO\Temp_D\SENV-01MEGAMANUTIND_mega\IR_TipoTarefa_XI.rpt





Relatório : **Listagens de Impedimentos**

Formato : **R_Impedimentos_XI.rpt**

Módulo : **Mega Serviços**

Procedimento :

Data : **08/01/2013**

Atualização : **08/01/2013**

Criador :

Atualizador :

Descrição : **Listagens de Impedimentos**

Observações : **Relatório desenvolvido em Crystal Reports XI.**

Local de Execução : **Menu Relatórios/Listagem de Cadastros/Serviços**

Tela de Parâmetros :

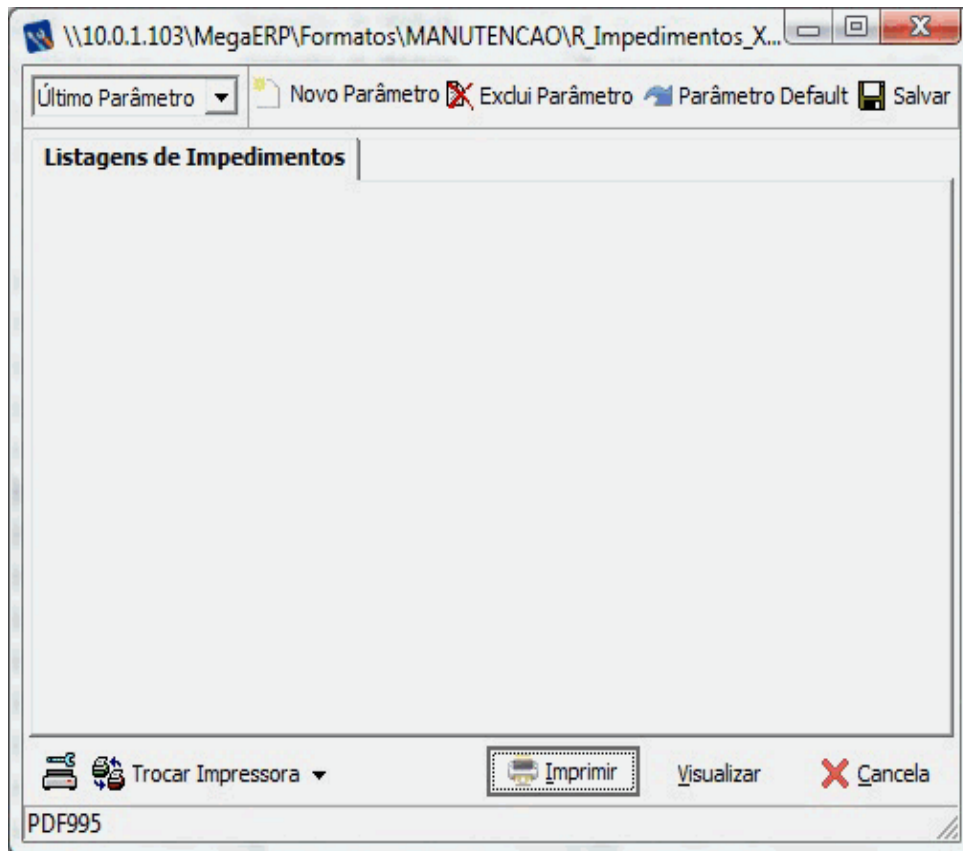



00003 - Mega Indústria e Comércio Ltda.
Listagens de Impedimentos

Emissão: 02/01/2013 09:43:28 Página: 1 / 1

Filtros:

Código

Descrição

001	FALTA DE COMPONENTE GESTIONÁVEL PELO ALMOXARIFADO
002	FALTA DE EPI OU EPC NECESSÁRIO PARA A TAREFA
003	ATRASO DE ENTREGA DE SERVIÇO DE MANUTENÇÃO TERCEIRIZADO
004	FALTA DE MÃO DE OBRA ESPECIALIZADA

Cód. Usuário: 1

Computador: DESENV-01MEGAMANUTIND

Y:\F0.0.1.1031MegaERP\Formatos\TEMP\MANUTENCAO\Temp_DESENV-01MEGAMANUTIND_mega\IR_impedimentos_XI.rpt





Relatório : **Listagens de Prioridades**

Formato : **R_Prioridade_XI.rpt**

Módulo : **Mega Serviços**

Procedimento :

Data : **08/01/2013**

Atualização : **08/01/2013**

Criador :

Atualizador :

Descrição : **Listagens de Prioridades**

Observações : **Relatório desenvolvido em Crystal Reports XI.**

Local de Execução : **Menu Relatórios/Listagem de Cadastros/Serviços**

Tela de Parâmetros :

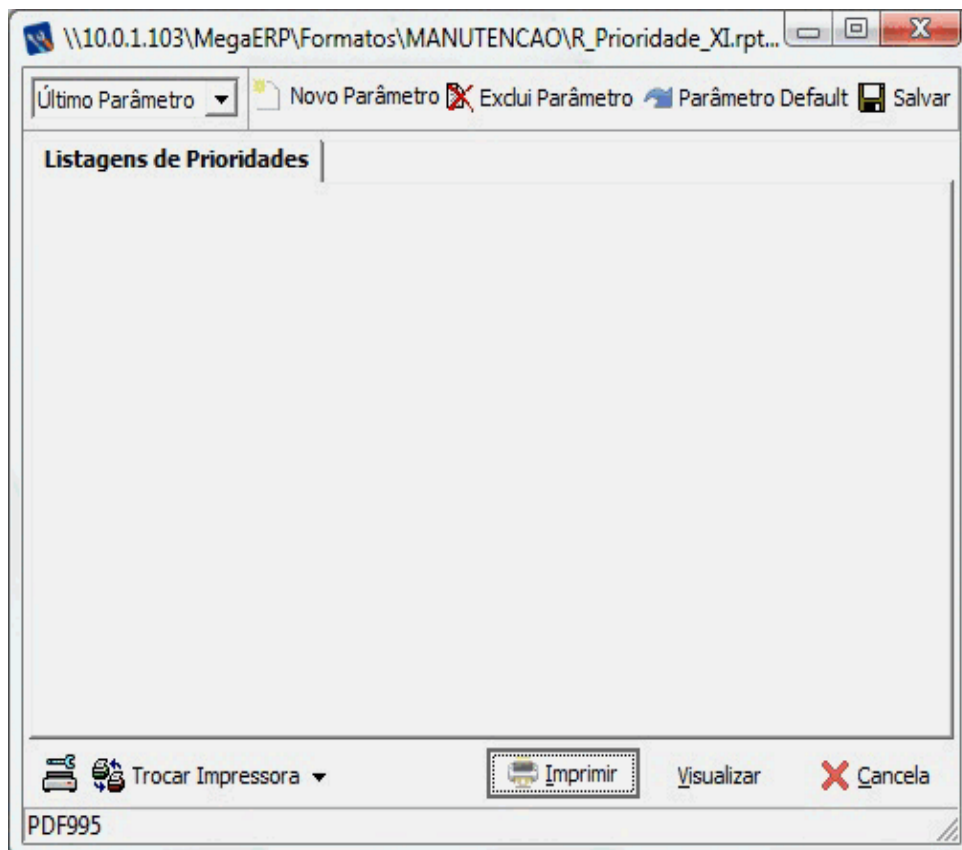



00003 - Mega Indústria e Comércio Ltda.

Listagens de Prioridades

Emissão: 04/01/2013 14:58:01 Página: 1 / 1

Filtros:

Nível	Descrição
A	EMERGÊNCIA - ATENDIMENTO MÁXIMO ATÉ 24HS.
B	URGÊNCIA - ATENDIMENTO MÁXIMO EM 48 HS.
C	NORMAL - ATENDIMENTO A PLANEJAR
D	PROGRAMADA - ATENDIMENTO PERIÓDICO

Cód. Usuário: 1 Computador: DESENV-01MEGAMANUTIND

1110.0.1.1031MegaERP\Formatos\TEMP\MANUTENCAO\Temp_DESENV-01MEGAMANUTIND_megaIR_Prioridade_XI.rpt





Relatório : **Listagem das Reservas de Equipamentos**

Formato : **R_ProgramacaodaRota_XI.rpt**

Módulo : **Mega Serviços**

Procedimento :

Data : **08/01/2013**

Atualização : **08/01/2013**

Criador :

Atualizador :

Descrição : **Listagem das Reservas de Equipamentos**

Observações : **Relatório desenvolvido em Crystal Reports XI.**

Local de Execução : **Menu Relatórios/Manutenção Preventiva**

Tela de Parâmetros :

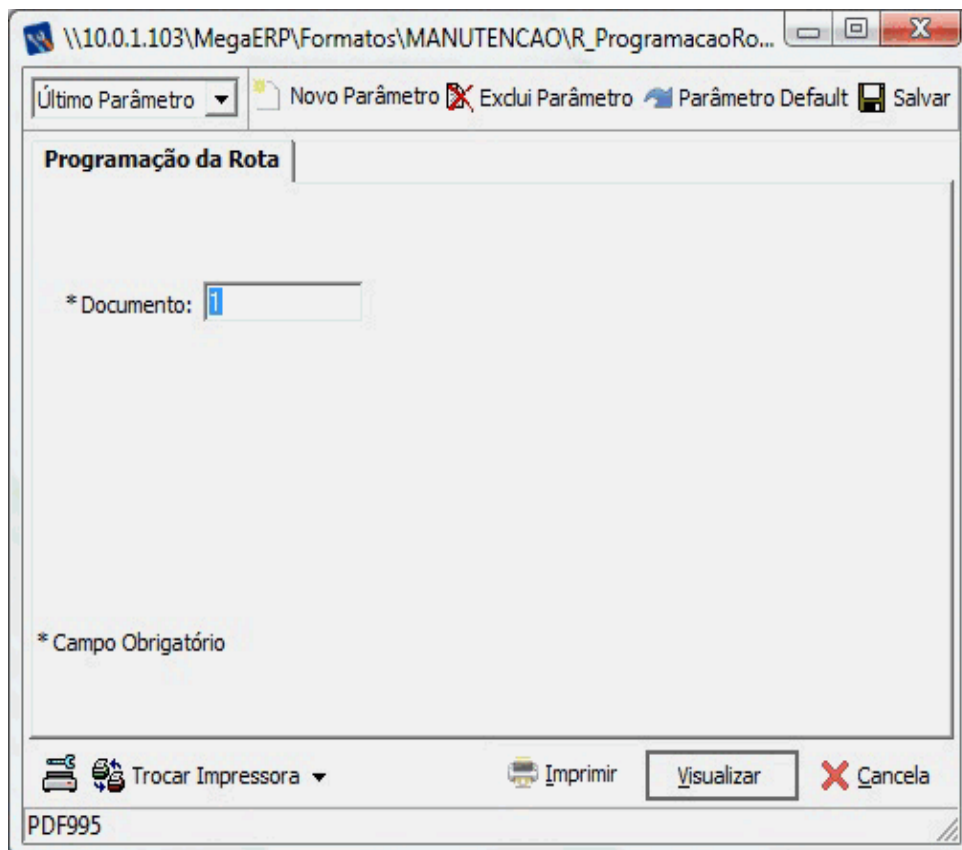



00003 - Mega Indústria e Comércio Ltda.

Programação da Rota

Emissão: 04/01/2013 16:06:17 Página: 1 / 2

Filtros: Num. Doc: 1,00

Cliente: SETOR DE CORTE COSTURA

Data: 10/06/2010

Endereço:

Responsável:

Nº RI: 1

CHK Check List Manut Predial Varejo Externo

CIVIL/MARCENARIA/SERRALHERIA

..PAREDES	OK ()	NÃO OK ()	REPARADO ()	OBS ()	NA ()
..ARARAS	OK ()	NÃO OK ()	REPARADO ()	OBS ()	NA ()
..ESPELHOS	OK ()	NÃO OK ()	REPARADO ()	OBS ()	NA ()
..MOBILIÁRIO	OK ()	NÃO OK ()	REPARADO ()	OBS ()	NA ()
..PISO	OK ()	NÃO OK ()	REPARADO ()	OBS ()	NA ()
..PORTA AUTOMÁTICA	OK ()	NÃO OK ()	REPARADO ()	OBS ()	NA ()
..PORTAS	OK ()	NÃO OK ()	REPARADO ()	OBS ()	NA ()
..PRATELEIRAS	OK ()	NÃO OK ()	REPARADO ()	OBS ()	NA ()
..TETO	OK ()	NÃO OK ()	REPARADO ()	OBS ()	NA ()
..VITRINE	OK ()	NÃO OK ()	REPARADO ()	OBS ()	NA ()

Material Aplicado

Descrição	Material Aplicado	Modelo/ Código	QTDE

Cliente: SETOR DE CORTE COSTURA

Data: 10/06/2010

Endereço:

Responsável:

Nº RI: 1

Observações

Equipamento	Localização	Descrição Atividade	Observações

Equipe

Deslocamento:	Horário Inicial:	Horário Final:	Técnico RMA:
Execução Inspeção:	Horário Inicial:	Horário Final:	

Assinatura Cliente

Assinatura Técnico RMA

Cód. Usuário: 1

Computador: DESENV-01MEGAMANUTIND

\\10.0.1.103\MegaERP\Formatos\TEMP\MANUTENCAO\Temp_DESENV-01MEGAMANUTIND_mega\IR_ProgramacaoRota_XI.rpt





Relatório : **Análise de Medições**

Formato : **R_AnaliseMedicoes_XI.rpt**

Módulo : **Mega Serviços**

Procedimento :

Data : **28/12/2012**

Atualização : **28/12/2012**

Criador :

Atualizador :

Descrição : **Análise de Medições**

Observações : **Relatório desenvolvido em Crystal Reports XI.**

Local de Execução : **Menu Relatórios/Manutenção Preditiva**

Tela de Parâmetros :

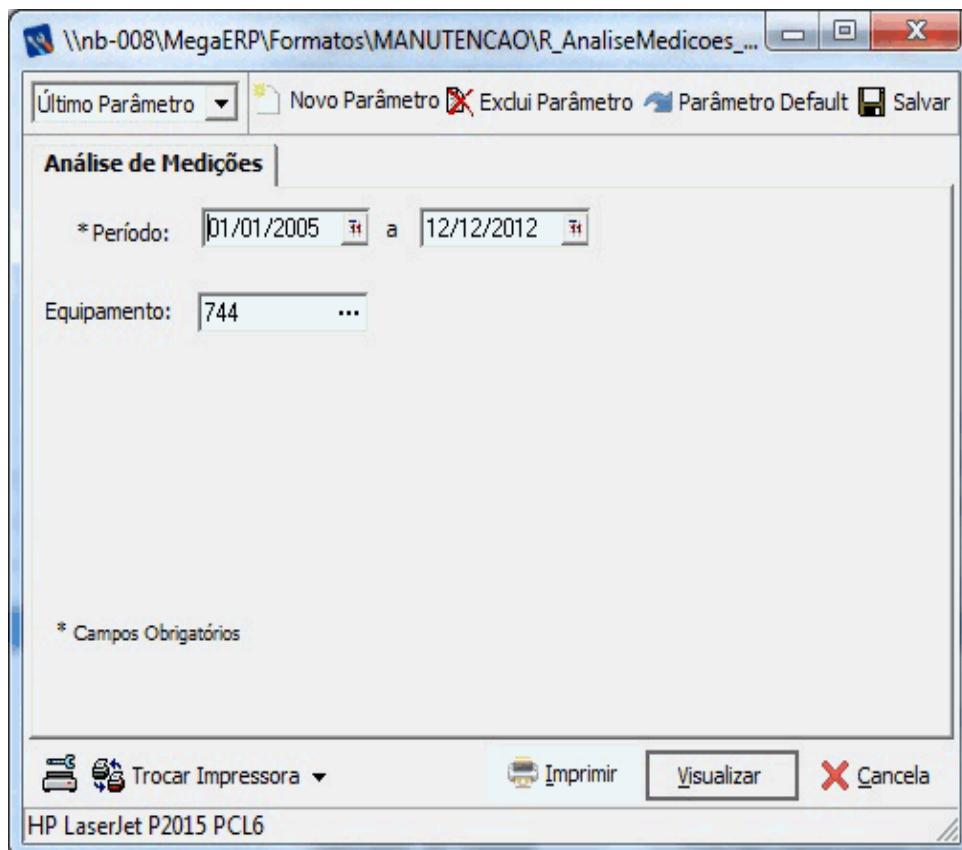



00003 - Mega Indústria e Comércio Ltda.

Análise de Medições

Emissão: 28/12/2012 09:52:11 Página: 1 / 1

Filtros: Data: 01/01/2005 a 12/12/2012

Equipamento

Indicador

744 AMPERIMETRO DA IMPRESSORA 01

ENERGIA

CONSUMO DE ENERGIA

Registro de Indicadores

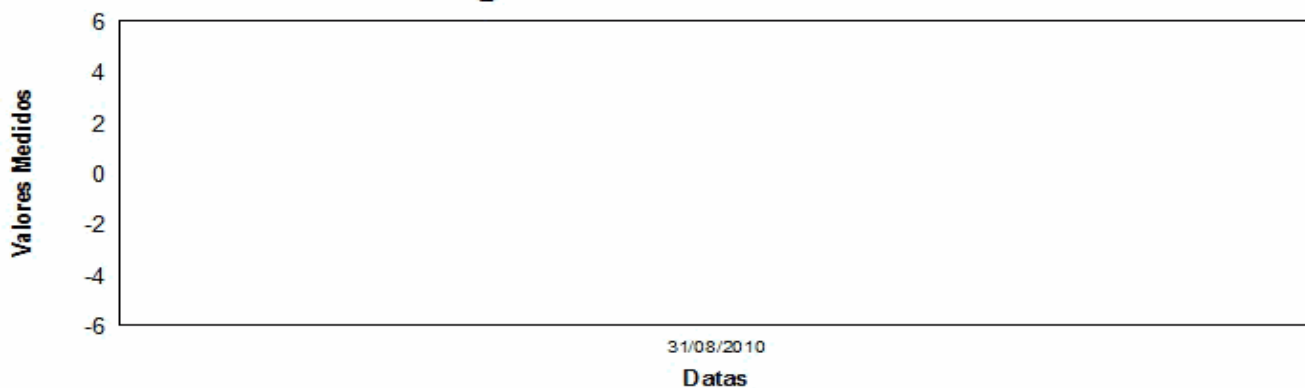

Cód. Usuário: 1

Computador: DESENV-01MEGAMANUTIND

\\110.0.1.103\MegaERP\Formatos\ITEM\FIMANUTENCAO1Temp_DESENV-01MEGAMANUTIND_mega\IR_AnaliseMedicoes_XI.rpt





Relatório : **Planilha de Indicadores do Período**

Formato : **R_AnaliseIndicadores_XI.rpt**

Módulo : **Mega Serviços**

Procedimento :

Data : **08/01/2013**

Atualização : **08/01/2013**

Criador :

Atualizador :

Descrição : **Planilha de Indicadores do Período**

Observações : **Relatório desenvolvido em Crystal Reports XI.**

Local de Execução : **Menu Relatórios/Manutenção Preditiva**

Tela de Parâmetros :

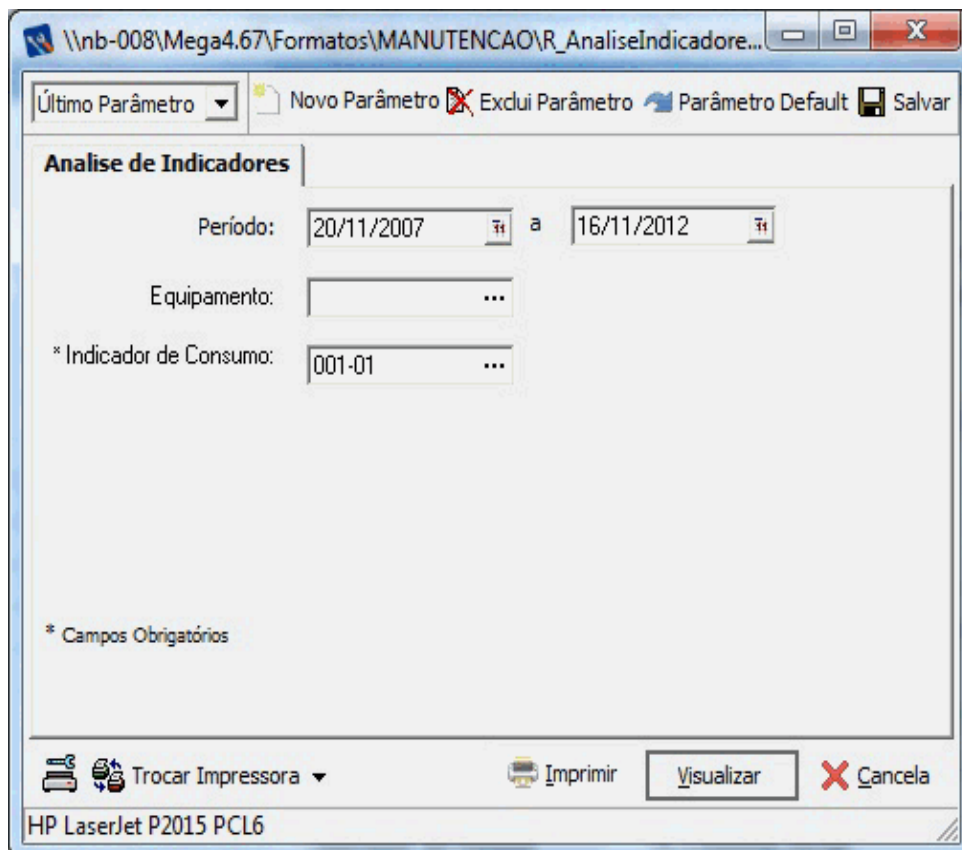



00003 - Meqa Indústria e Comércio Ltda.

Análise de Indicadores

Emissão: 08/01/2013 17:26:45 Página: 1 / 2

Filtros: Data: 20/11/2007 a 18/11/2012

2488 RESERVA 01

Localização	Indicador	Descrição	Quantidade	Data
PT001	PONTO DE TESTE 001	001-01 2	3,00	21/08/2008
PT001	PONTO DE TESTE 001	001-01	1.500,00	01/09/2009
PT001	PONTO DE TESTE 001	001-01	1.000,00	01/08/2009
PT001	PONTO DE TESTE 001	001-01	800,00	01/07/2009
Total			3.303,00	

Consumo

	18/08/2008	29/08/2009	27/07/2009	31/08/2009	Total
Total	3,00	800,00	1.000,00	1.500,00	3.303,00

Consumo Semanal

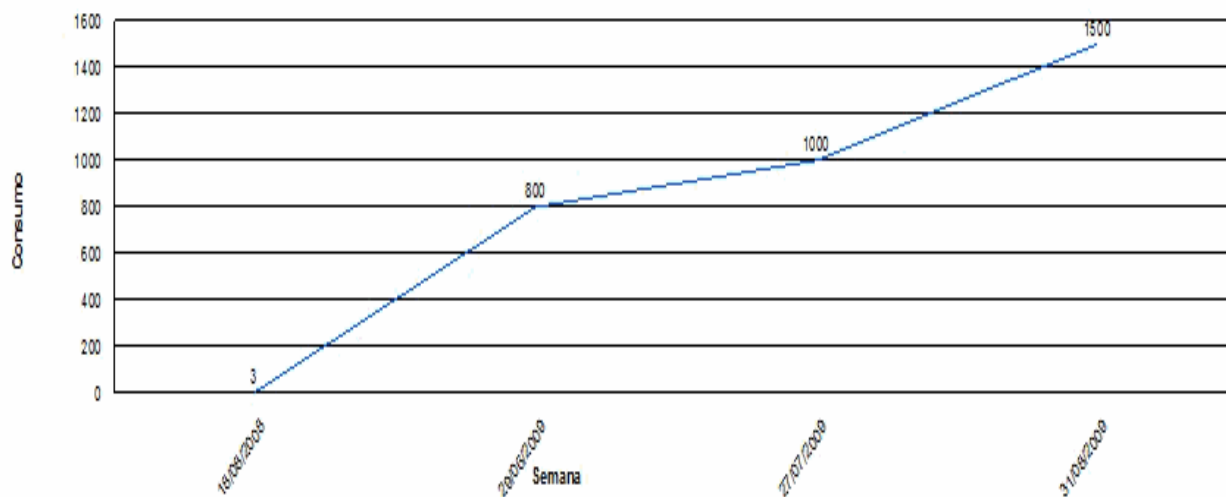

Cód. Usuário: 1 Computador: NE-008MEGAMANUTIND

\\nb-008\mega4.07\Formatos\TEMP\MANUTENCAO\Item\p_NE-008MEGAMANUTIND_mega\R_Analise\nd\indicadores_XI.rpt





Relatório : **Análise de Lubrificação**

Formato : **R_Lubrificacao_XI.rpt**

Módulo : **Mega Serviços**

Procedimento :

Data : **08/01/2013**

Atualização : **08/01/2013**

Criador :

Atualizador :

Descrição : **Análise de Lubrificação**

Observações : **Relatório desenvolvido em Crystal Reports XI.**

Local de Execução : **Menu Relatórios/Manutenção Preventiva**

Tela de Parâmetros :

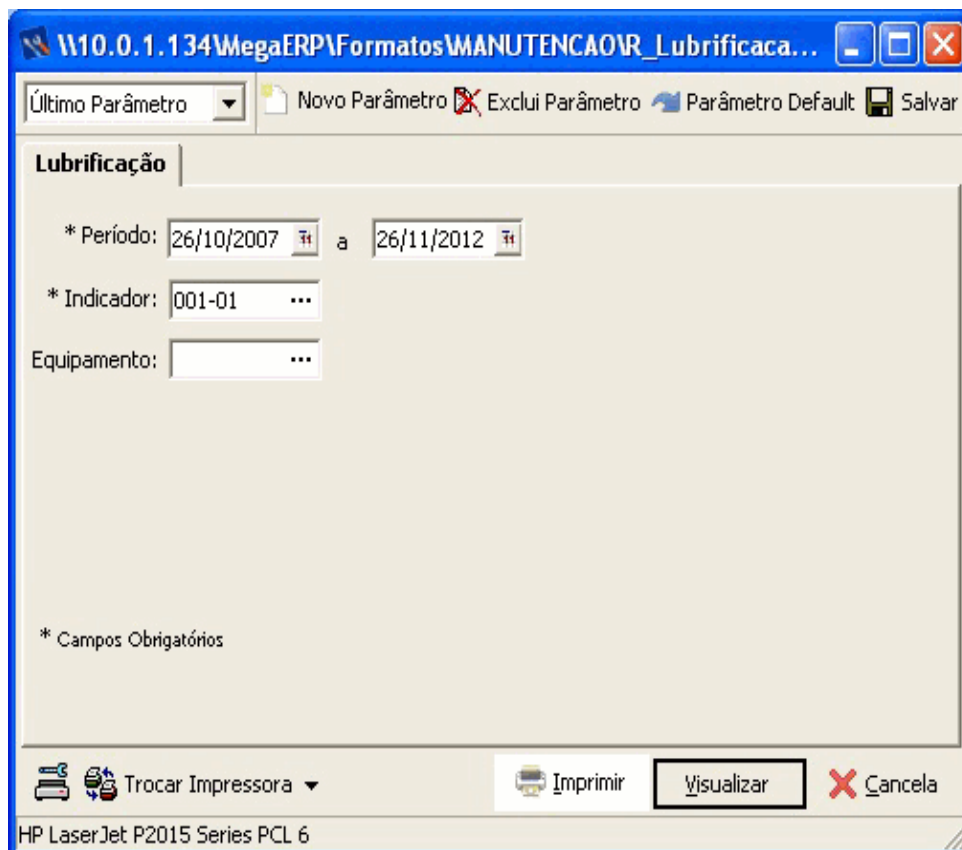



00003 - Mega Indústria e Comércio Ltda.

Lubrificação

Emissão: 07/01/2013 09:41:17 Página: 1 / 2

Filtros: Período: 26/10/2007 a 26/11/2012 Indicador: 001-01 Equipamento: Todos

Indicador	Descrição				
Localização	Equipamento	Descrição		Quantidade	Data
001-01	HORÍMETRO				
2488	PT001	PONTO DE TESTE 001	2	3,000	21/08/2008
2488	PT001	PONTO DE TESTE 001		1,500,000	01/09/2009
2488	PT001	PONTO DE TESTE 001		1,000,000	01/08/2009
2488	PT001	PONTO DE TESTE 001		800,000	01/07/2009
Total				3.303,000	

Cód. Usuário: 1,00

Computador: N6-MAXMEG AMANUTIND

\\10.0.1.134\MegaERP\Formatos\TEMP\IMANUTEN\CA01Temp_NB-MAXMEG AMANUTIND_mega\LR_Lubrificacao_XI.rpt





Relatório : **Boletim Diário de Manutenção**

Formato : **R_AnaliseProdutividadePerfil_XI.rpt**

Módulo : **Mega Serviços**

Procedimento :

Data : **08/01/2013**

Atualização : **08/01/2013**

Criador :

Atualizador :

Descrição : **Boletim Diário de Manutenção**

Observações : **Relatório desenvolvido em Crystal Reports XI.**

Local de Execução : **Menu Relatórios/Mão-de-Obra**

Tela de Parâmetros :

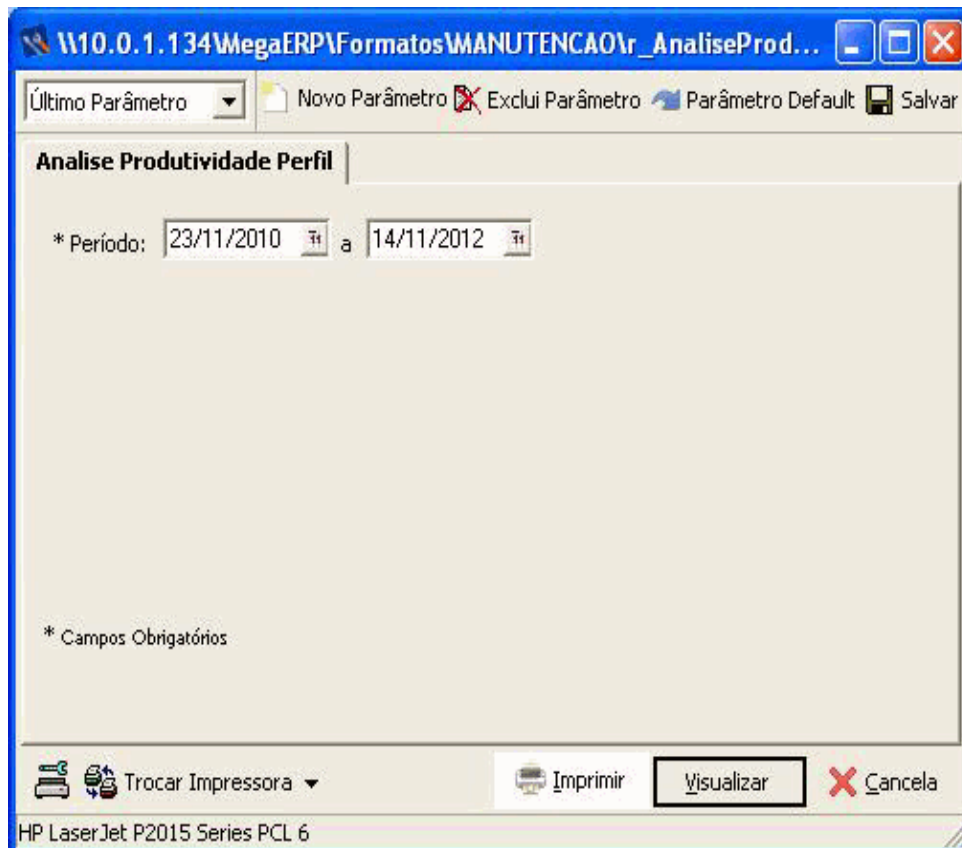



00003 - Meqa Indústria e Comércio Ltda.

Análise Produtividade Perfil

Emissão: 27/12/2012 10:15:37 Página: 1 / 8

Filtros: Data: 23/11/2010 à 14/11/2012

Volume de Horas por Perfil de RH

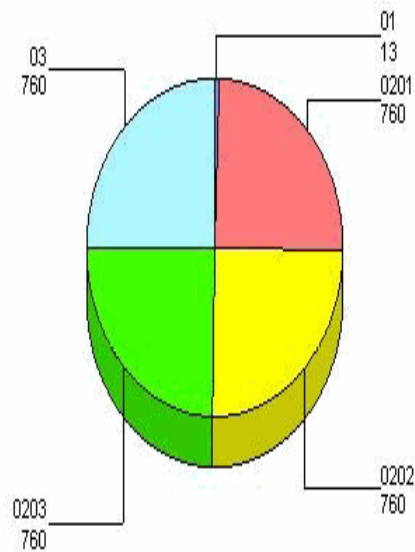



Relatório : Orçamento	
Formato : R_MemoriaOrçamentoOS_XI.rpt	
Módulo : Mega Serviços	Procedimento :
Data : 05/05/2016	Atualização : 05/05/2016
Criador :	Atualizador :
Descrição : Orçamento.	
Observações : Relatório desenvolvido em Crystal Reports XI.	
Local de Execução : Menu Relatórios/Orçamento	

Tela de Parâmetros :

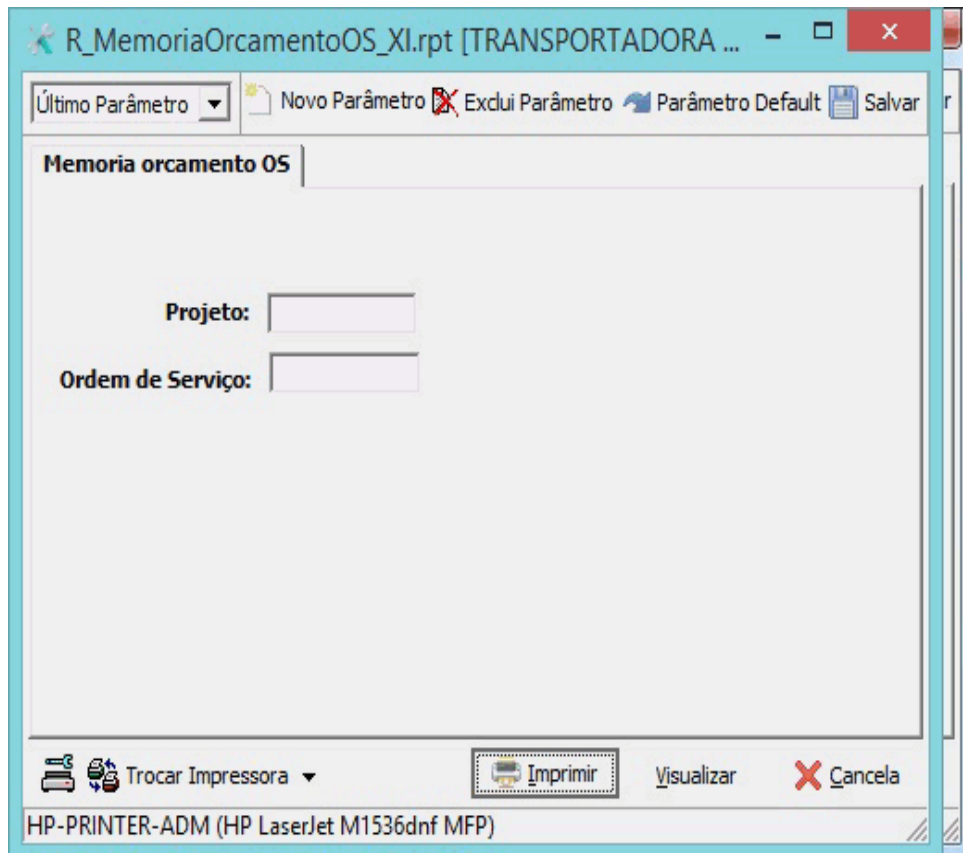



000003 - Mega Indústria e Comércio Ltda.

Memoria orcamento OS

Emissão: 05/05/2016 16:09:04 Página: 1 / 1

Filtro: Projeto: 2 OS: 10900

Projeto: 2 Descrição: Não Utilizado

OS : 10900 TESTE JBB - 01 Abertura: 29/01/2013 Status: ABERTO - ATIVIDADE EM ATENDIMENTO
 Tipo : PINT PINTURA
 Condição : 30/60/90 30 / 60 / 90 dias Markups: Serviço: 0,00 Materiais: 47,00 RH: 52,00 Equipamentos: 2,00 Despesas: 20,00
 Cliente : 8 Mendes & Mendes Ltda. Representante: 17 Viviane Alves
 Valor Orçado : 0,00

WBS	Tarefa	Descrição	Un	Qtde	Preço	Valor	RH	Materiais	Equipamentos	Despesas	Deduções	% D/A	Valor D/A	Valor Orçado	Valor Objetivo	M	F	A
1	01010114	OUTROS	HH	12	12,00	144,00	52,00	47,00	2,00	20,00	0,00	0,00	0,00	0,00	0,00			5

Materiais

Código	Grupo	Material	Descrição	Un	Qtde	Custo
9	MANUTENÇÃO DE VEÍCULOS	68	ROLAMENTO XYZ	PC	4,00	30,00
9	MANUTENÇÃO DE VEÍCULOS	69	DISCO FREIO	PC	2,00	12,00
83	AUTO TINTAS PO	44	TINTA EM PO EPOX	KG	3,00	5,00
Total:						47,00

Perfil

Código	Descrição	Un	Qtde	Custo
01	OPERACIONAL	0,00	6	0,00
03	ELETRICA	13,00	4	52,00
Total:				52,00

Despesas

Tipo	Classe	Descrição	Custo
Despesa	53	opa	20,00
Total:			20,00

Ferramentas

Código	Descrição	Un	Qtde	Custo
FURADEIRA	FURADEIRA BOSCH	KG	2	2,00
Total:				2,00

Cód. Usuário: 1,00 Computador: NB-011MEGASERVICOS

D:\Mega40\Versão\Formatos\TEMP\SERVICIO SITE\p_NB-011MEGASERVICOS_mega\IR_MemoriaOrcamentoOS_XL.rpt



Relatório : Relatório de Planilha de Preços (Detalhada)	
Formato : R_PlanilhaPrecoDetalhada_XI.rpt	
Módulo : Mega Serviços	Procedimento :
Data : 12/07/2016	Atualização : 12/07/2016
Criador :	Atualizador :
Descrição : Relatório de Planilha de Preços (Detalhada)	
Observações : Relatório desenvolvido em Crystal Reports XI.	
Local de Execução : Menu Relatórios/Orçamento	

Tela de Parâmetros :

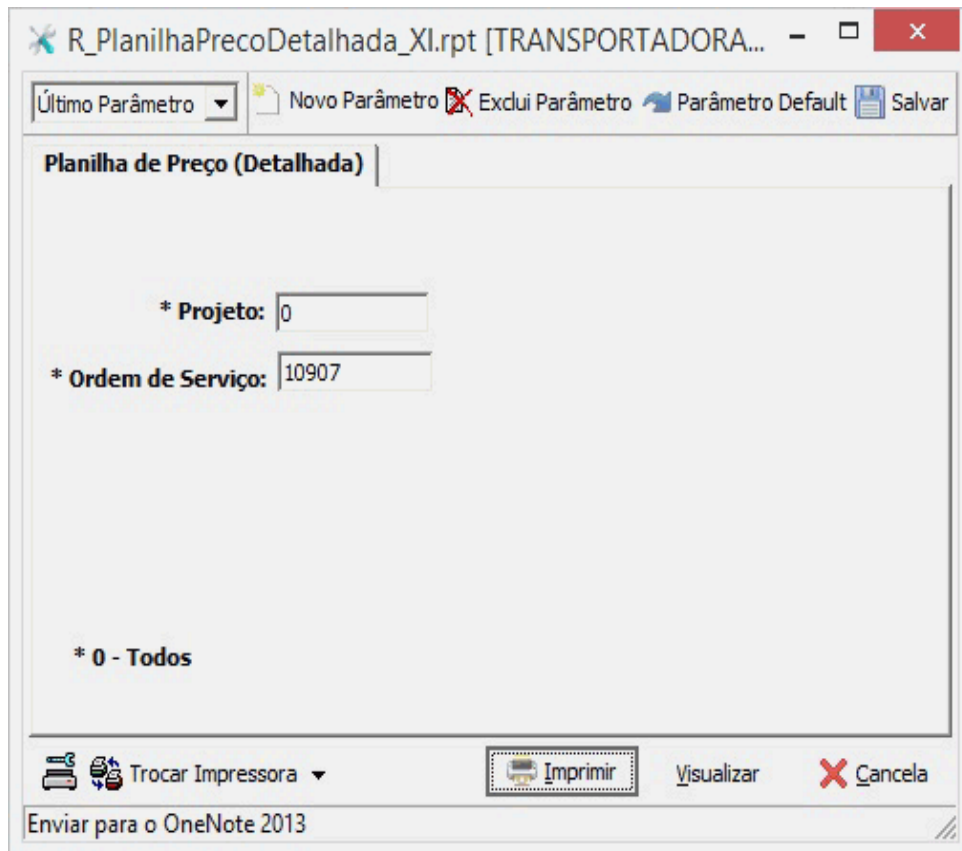



0000003 - Mega Indústria e Comércio Ltda.

Planilha de Preço (Detalhada)

Emissão: 12/07/2016 09:55:22 Página: 1 / 1

Filtro: Projeto: Todos OS: 10.907

Projeto: 245 - Laguna - Captação de Água Cliente: 8 - Mendes & Mendes Ltda.

OS: 10.907 - Teste. Item: ALI 001001 - ALINHADOR 01 DA IMPRESSORA 01

WBS	Item	Descrição	Un	Qtde	Serviço	Valor	Material	RH	Equipamento	Despesas	Valor DIA	Valor Orçado	MKs	MKm	MKr	MKe	MKd	ISS	ICMS	IPI
1	4	DOBADOR	HH	32	01010113	0,00	0,00	43,26	0,00	10,00	0,00	63,26	0,00	0,00	0,00	0,00	0,00	0,00	0,00	0,00
2	6	OUTROS	HH	2	01010311	1,00	9,00	324,00	105,00	0,00	394,20	332,20	0,00	0,00	0,00	0,00	0,00	0,00	0,00	0,00
3	1	MATRIZ	HH	12	01010102	36,00	0,00	20,00	0,00	6,00	0,00	62,00	0,00	0,00	0,00	0,00	0,00	0,00	0,00	0,00
4	6	CILINDRO DE TRACÇÃO	UN	6	01010103	21,00	16,00	1.460,00	0,00	80,09	1.410,38	2.977,47	0,00	0,00	0,00	0,00	0,00	0,00	0,00	0,00
4.1	3	ESTUFA	HH	30	01010108	21,00	16,00	1.460,00	0,00	80,09	1.410,38	2.977,47	0,00	0,00	0,00	0,00	0,00	0,00	0,00	0,00
4.1.1	2	CILINDRO DE TRACÇÃO	UN	21	01010103	21,00	16,00	1.460,00	0,00	80,09	1.410,38	2.977,47	0,00	0,00	0,00	0,00	0,00	0,00	0,00	0,00

Cód. Usuário: 1.00 Computador: NB-011MEGASERVICOS

D:\Mega40\Versao\Formatos\TEMP\SERVICOS\Temp_NB-011MEGASERVICOS_mega\PlanilhaPrecoDetalhada_XI.rpt





Relatório : **Relatório de Planilha de Preços (Resumida)**

Formato : **R_PlanilhaPrecoResumida_XI.rpt**

Módulo : **Mega Serviços**

Procedimento :

Data : **12/07/2016**

Atualização : **12/07/2016**

Criador :

Atualizador :

Descrição : **Relatório de Planilha de Preços (Resumida)**

Observações : **Relatório desenvolvido em Crystal Reports XI.**

Local de Execução : **Menu Relatórios/Orçamento**

Tela de Parâmetros :

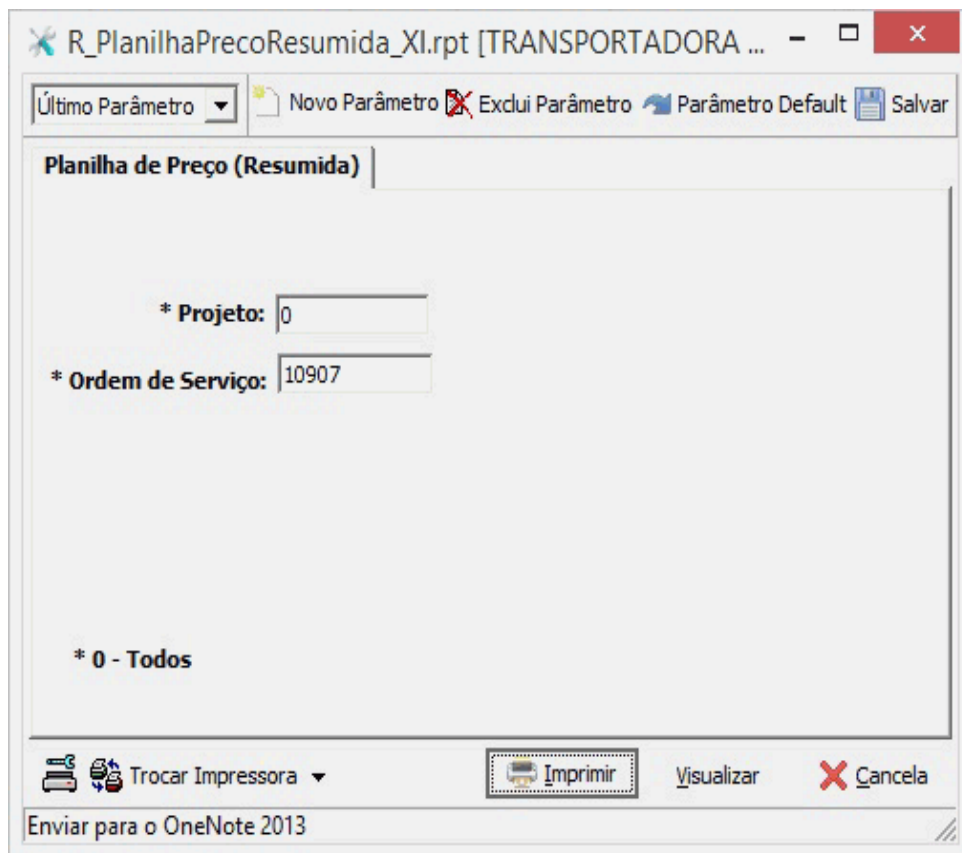

Filtro: Projeto: Todos

OS: 10.907

Projeto: 245 - Laguna - Captação de Água

Cliente: 8 - Mendes & Mendes Ltda.

OS: 10.907 - Teste.

Item: ALI 001001 - ALINHADOR 01 DA IMPRESSORA 01

WBS	Item	Descrição	Un	Qtde	Serviço	Valor	Material	RH	Equipamento	Despesas	Valor D/A	Valor Orçado
1	4	DOSADOR	HH	32,00	01010113	0,00	0,00	43,25	0,00	10,00	0,00	53,25
2	6	OUTROS	HH	2,00	01010311	1,00	9,00	324,00	105,00	0,00	394,20	832,20
3	1	MATRIZ	HH	12,00	01010102	36,00	0,00	20,00	0,00	6,00	0,00	62,00
4	5	CILINDRO DE TRACÇÃO	UN	5,00	01010103	21,00	16,00	1.450,00	0,00	80,09	1.410,38	2.977,47
4.1	3	ESTUFA	HH	30,00	01010108	21,00	16,00	1.450,00	0,00	80,09	1.410,38	2.977,47
4.1.1	2	CILINDRO DE TRACÇÃO	UN	21,00	01010103	21,00	16,00	1.450,00	0,00	80,09	1.410,38	2.977,47

Cód. Usuário: 1,00

Computador: NB-011MEGASERVICOS

D:\Mega40\Versao\Formatos\TEMP\SERVICOS\Temp_NB-011MEGASERVICOS_mega\R_PlanilhaPrecoResumida_XI.rpt



Relatório : **Resultados por Imte do Projeto**

Formato : **R_ResultadosPorProjetoItem_XI.rpt**

Módulo : **Mega Serviços**

Procedimento :

Data : **12/11/2015**

Atualização : **12/11/2015**

Criador :

Atualizador :

Descrição : **Formato lista os Resultados por Item do Projeto.**

Observações : **Relatório desenvolvido em Crystal Reports XI.**

Local de Execução : **Menu Relatórios/Orçamento**

Tela de Parâmetros :

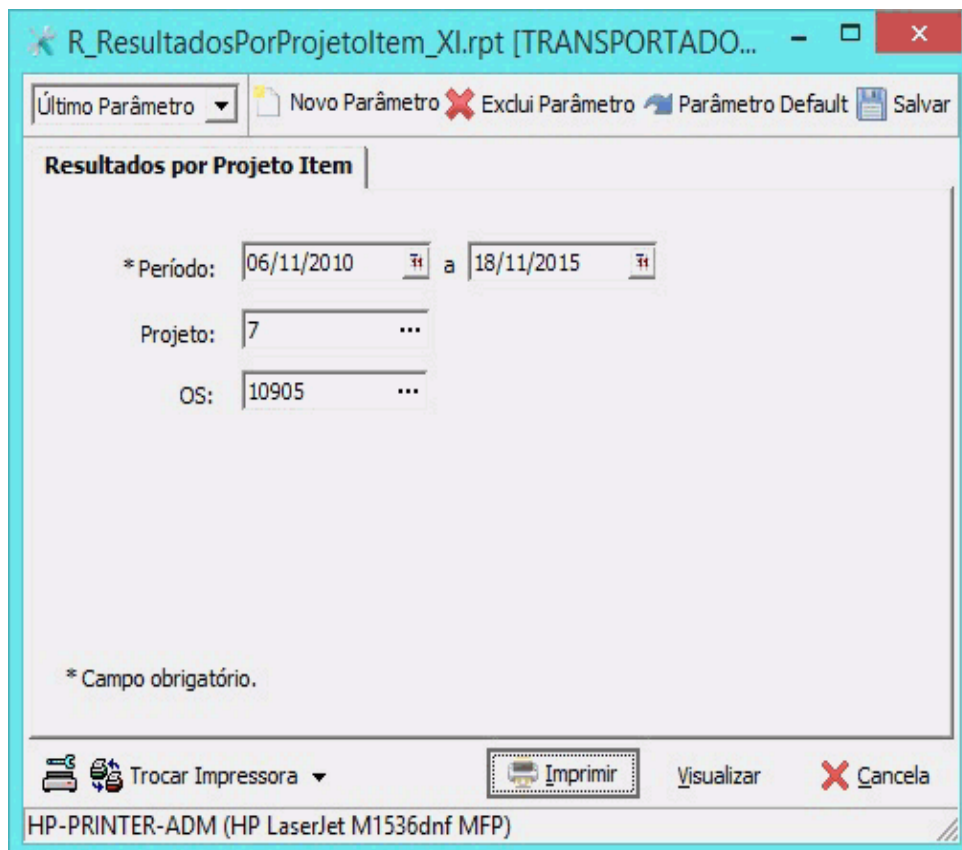



00003 - Mega Indústria e Comércio Ltda.

Resultados por Projeto Item

Emissão: 13/01/2016 17:02:02 Página: 1 / 1

Filtros: Data: 06/11/2010 a 18/11/2015 Projeto: 7 OS: 10.905

Projeto: 7 - FUNASE

OS	Data de abertura	Descrição
----	------------------	-----------

10905	08/04/2013	teste 02 - jsb
-------	------------	----------------

Itens	Tarefa	Descrição	Un	Quantidade	Valor	Pré-faturado	Saldo
1	01010204	OUTROS	HH	10,00	290,00	0,00	290,00
Total da OS:					290,00	0,00	290,00
Total do projeto:					290,00	0,00	290,00

Cód. Usuário: 1 Computador: NB-011MEGASERVICOS

D:\Mega40\Versao\Formatos\TEMP\SERVICOS\Temp_NB-011MEGASERVICOS_mega\ResulldosPorProjetoItem_XI.rpt





Relatório : Resultados por Projeto	
Formato : R_ResultadosPorProjeto_XI.rpt	
Módulo : Mega Serviços	Procedimento :
Data : 18/11/2015	Atualização : 18/11/2015
Criador :	Atualizador :
Descrição : Formato lista os Resultados por Projeto	
Observações : Relatório desenvolvido em Crystal Reports XI.	
Local de Execução : Menu Relatórios/Orçamento	

Tela de Parâmetros :

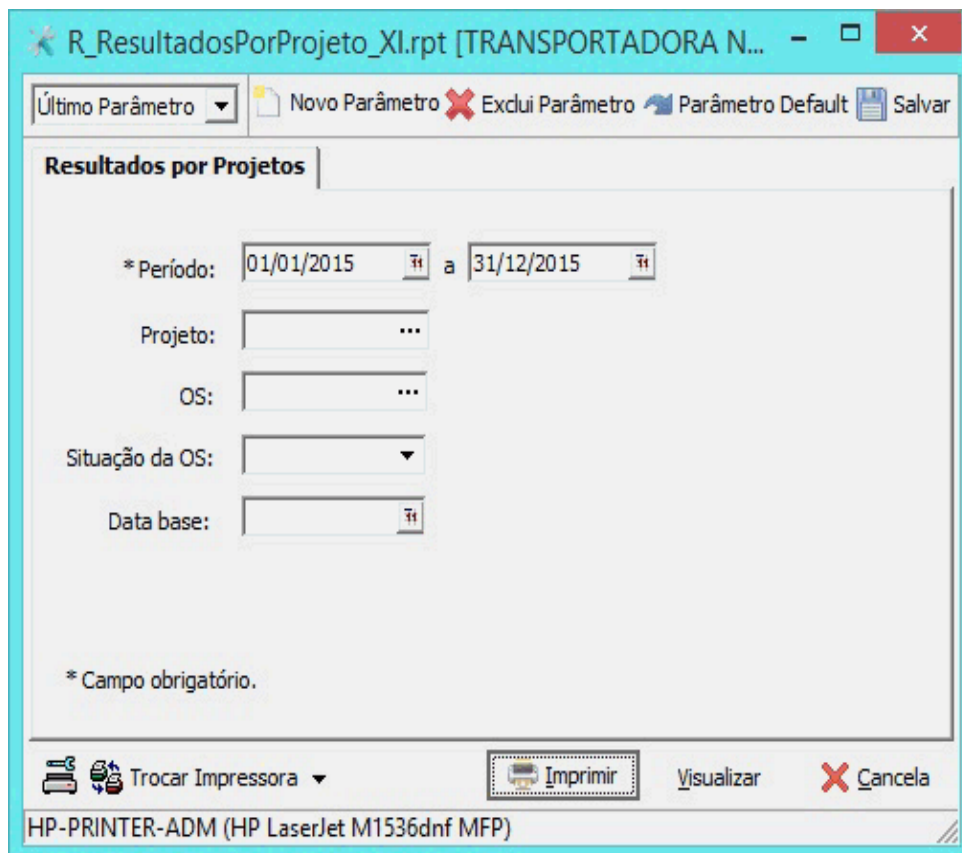



00003 - Mega Indústria e Comércio Ltda.

Resultados por Projetos

Emissão: 07/12/2015 11:33:03

Página: 1 / 1

Filtros: Data: 01/01/2015 a 31/12/2015 Projeto: Todos OS: Todas Situação da OS: Todas Data base:

Projeto: 2 - Não Utilizado

OS	Data	Descrição	Valor Orçado	Valor Faturado	Saldo	Custo Estimado	Custo Real	Resultado (YTD)	%
11051	11/06/2015	TESTE - VICTOR	234.876,71	0,00	234.876,71	259.518,00	150,00	-150,00	0
11187	28/10/2015	Manutenção do Ar Condicionado	0,00	0,00	0,00	0,00	0,00	0,00	0
11205	30/10/2015	MANUTENÇÃO AR CONDICIONADO	210,00	0,00	210,00	0,00	0,00	0,00	0
Total:			235.086,71	0,00	235.086,71	259.518,00	150,00	-150,00	

Projeto: 6 - Ed. Chateau Larousse

OS	Data	Descrição	Valor Orçado	Valor Faturado	Saldo	Custo Estimado	Custo Real	Resultado (YTD)	%
11050	09/06/2015	.	29,00	0,00	29,00	29,00	0,00	0,00	0
11206	06/11/2015	Teste Max	10.000,00	0,00	10.000,00	0,00	0,00	0,00	0
11211	17/11/2015	Teste da tela de Orçamento - Carregar Apointamento:	338,59	0,00	338,59	227,00	62,00	-62,00	0
Total:			10.365,59	0,00	10.365,59	256,00	62,00	-62,00	

Cód. Usuário: 1

Computador: NB-011MEGASERVICOS

D:\Mega40\Versão\Formatos\TEMP\SERVICOS\Temp_NB-011MEGASERVICOS_megaR_ResultadosPorProjeto_XI.rpt



Relatório : **Resumo do Faturamento por OS**

Formato : **R_ResumoFaturamentoOS_XI.rpt**

Módulo : **Mega Serviços**

Procedimento :

Data : **18/11/2015**

Atualização : **18/11/2015**

Criador :

Atualizador :

Descrição : **Formato lista o resumo do fatumento por OS.**

Observações : **Relatório desenvolvido em Crystal Reports XI.**

Local de Execução : **Menu Relatórios/Orçamento**

Tela de Parâmetros :

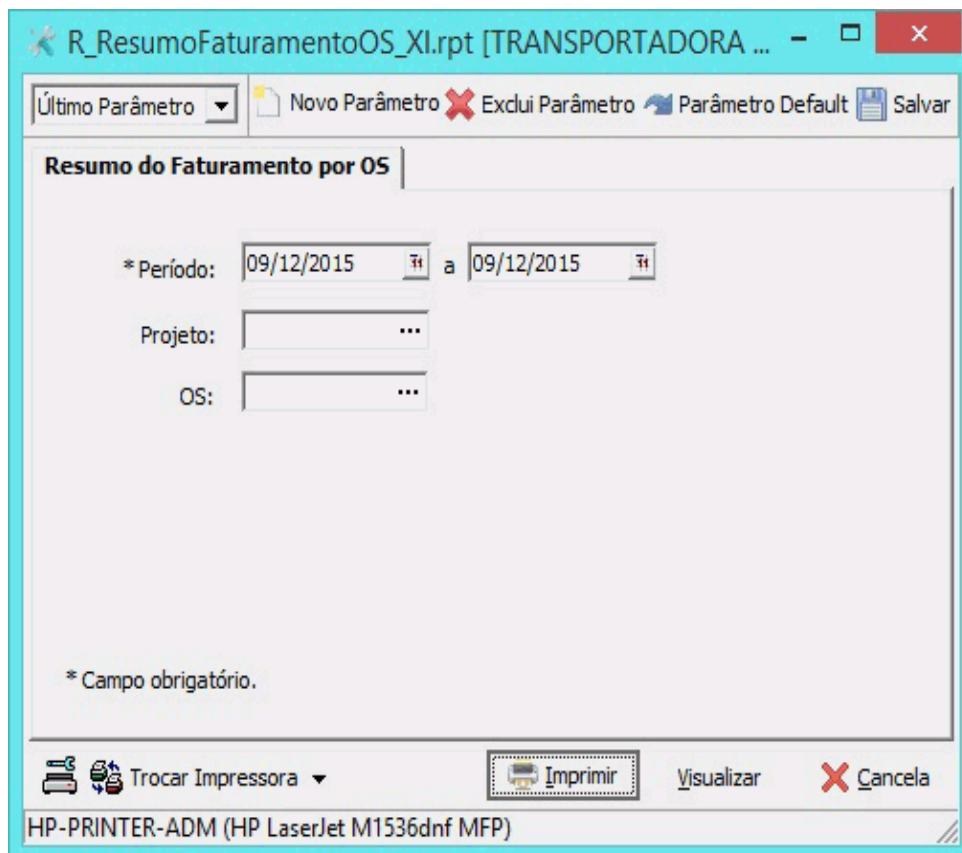



00003 - Mega Indústria e Comércio Ltda.

Resumo do Faturamento por OS

Emissão: 07/12/2015 11:46:17 Página: 1 / 1

Filtros: Data: 06/11/2010 a 18/11/2015 Projeto: 7 OS: 10.905

Projeto: 7 - FUNASE

OS	Data de abertura	Descrição	Un	Quantidade	Valor	Pré-faturado	Saldo
10905	08/04/2013	teste 02 - job					
Itens	Tarefa	Descrição	Un	Quantidade	Valor	Pré-faturado	Saldo
1	01010204	OUTROS	HH	10,00	290,00	0,00	290,00
Total da OS:					290,00	0,00	290,00
Total do projeto:					290,00	0,00	290,00

OS	Data	Descrição	Valor Orçado	Valor Faturado	Saldo	Custo Estimado	Custo Real	Resultado (YTD)	%
11050	09/06/2015	.	29,00	0,00	29,00	29,00	0,00	0,00	0
11208	06/11/2015	Teste Max	10.000,00	0,00	10.000,00	0,00	0,00	0,00	0
11211	17/11/2015	Teste da tela de Orçamento - Carregar Apointamentos	336,59	0,00	336,59	227,00	62,00	-62,00	0
Total:			10.365,59	0,00	10.365,59	256,00	62,00	-62,00	

Cód. Usuário: 1 Computador: NB-011MEGASERVICOS

D:\Mega40\Versão\Formatos\TEMP\SERVICOS\Temp_011MEGASERVICOS_megaR_ResumoPorProjetoItem_XI.rpt





Relatório : **Cumprimento de OS's**

Formato : **R_CumprimentoOs_XI.rpt**

Módulo : **Mega Serviços**

Procedimento :

Data : **27/12/2012**

Atualização : **27/12/2012**

Criador :

Atualizador :

Descrição : **Cumprimento de OS's**

Observações : **Relatório desenvolvido em Crystal Reports XI.**

Local de Execução : **Menu Relatórios/Ordens de Serviço**

Tela de Parâmetros :

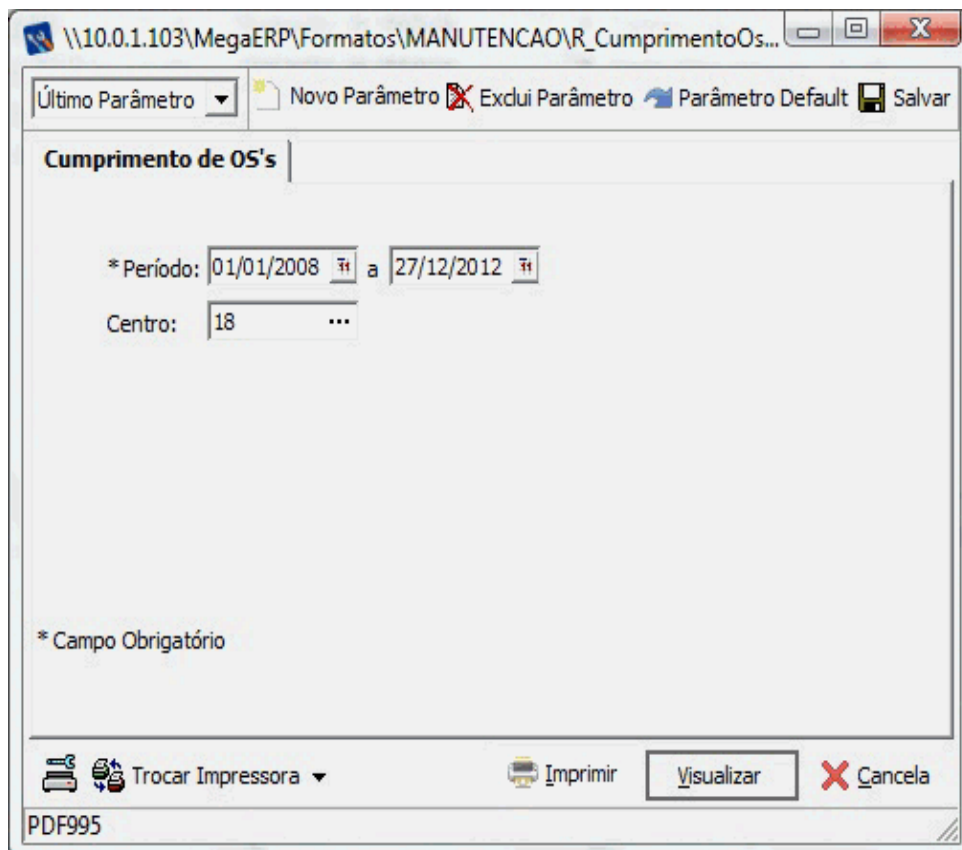



00003 - Mega Indústria e Comércio Ltda.

Cumprimento de OS's

Emissão: 27/12/2012 15:01:18 Página: 1 / 1

Filtros: Período: 01/01/2008 a 27/12/2012 Centro: 18

Tipo de Manutenção	OS's Previstas	OS's Realizadas	OS's não Realizadas	(%) de Cump	(%) de Ocorrência
ASSISTÊNCIA TÉCNICA	1	1	0	0,00 %	2,78 %
CALIBRAÇÃO	2	2	0	0,00 %	5,56 %
CORRE TIVA AUTÔNOMA	1	1	0	0,00 %	2,78 %
CORRE TIVA	10	10	0	0,00 %	27,78 %
INSPEÇÃO PERIÓDICA	1	1	0	0,00 %	2,78 %
PREVENTIVA	21	21	0	0,00 %	58,33 %
Total de OS's	36	36	0		

Cumprimento de OS's

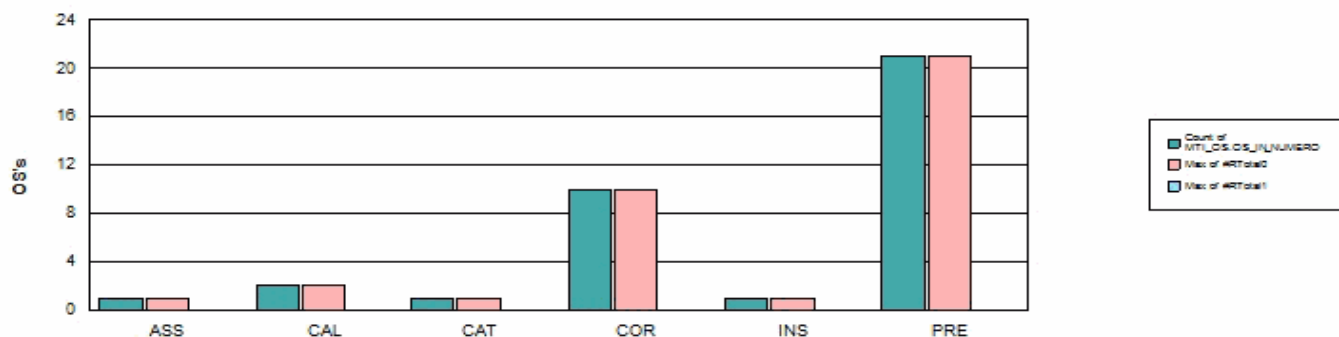

Cód. Usuário: 1

Computador: DESENV-01MEGAMANUTIND

\\110.0.1.103\MegaERP\Formatos\TEMP\MANUTENCAO1Temp_DESENV-01MEGAMANUTIND_mega\R_CumprimentoOs_XI.rpt





Relatório : Ferramentas em Poder de Terceiros	
Formato : R_Ferramentaria_XI.rpt	
Módulo : Mega Serviços	Procedimento : MGMTI.MTI_VW_FERRAMENTARIA
Data : 09/01/2013	Atualização : 09/01/2013
Criador :	Atualizador :
Descrição : Ferramentas em Poder de Terceiros	
Observações : Relatório desenvolvido em Crystal Reports XI.	
Local de Execução : Menu Relatórios/Ordens de Serviço	

Tela de Parâmetros :

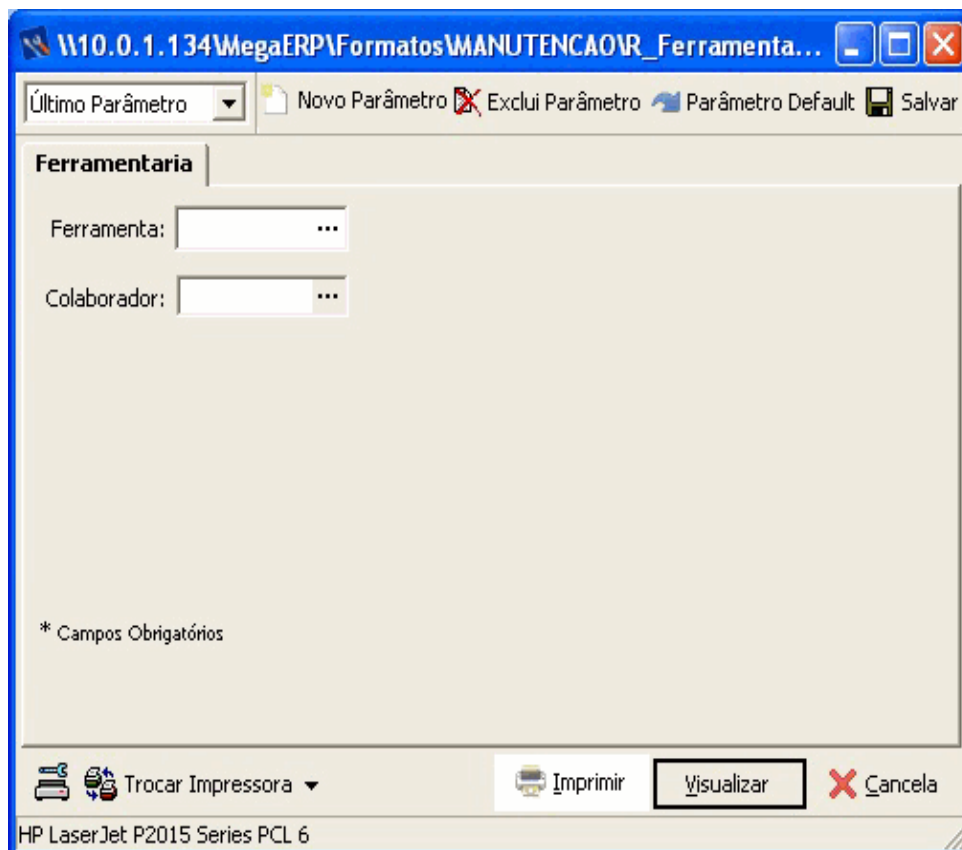



00003 - Mega Indústria e Comércio Ltda.

Ferramentaria

Emissão: 09/01/2013 09:57:12 Página: 1 / 1

Filtros: Ferramenta: Todos Colaborador: Todos

Ferramenta	Descrição	Data	Cedido	evolvido	Fora
Movimento	Colaborador				
FURADEIRA	FURADEIRA BOSCH				
3	3 Marcelo Santos Vaccari	29/5/2012	1	0	1
Total da Ferramenta em Poder de Terceiros:					1
Total Geral de Ferramentas em Poder de Terceiros					1

Cód. Usuário: 1 Computador: N6-MAXMEG AMANUTIND

\\10.0.1.134\MegaERP\Formatos\TEMP\MANUTEN CAO\Temp_NB-MAXMEG AMANUTIND_mega\R_Ferramentaria_X1.rpt





Relatório : Índice de Retrabalho

Formato : R_IndiceRetrabalho_XI.rpt

Módulo : **Mega Serviços**

Procedimento :

Data : **08/01/2013**

Atualização : **08/01/2013**

Criador :

Atualizador :

Descrição : **Índice de Retrabalho**

Observações : **Relatório desenvolvido em Crystal Reports XI.**

Local de Execução : **Menu Relatórios/Ordens de Serviço**

Tela de Parâmetros :

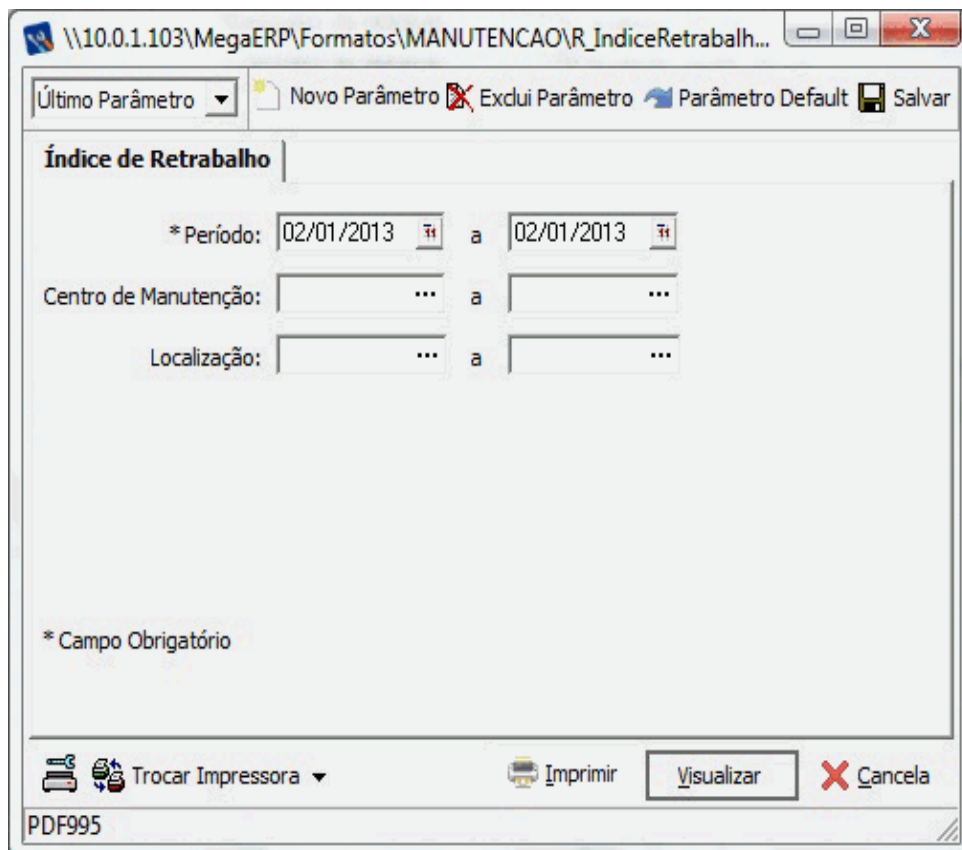

The screenshot shows a window titled "\\10.0.1.103\MegaERP\Formatos\MANUTENCAO\R_IndiceRetrabalh...". The main area is titled "Índice de Retrabalho" and contains the following fields:

- * Período: 02/01/2013 a 02/01/2013
- Centro de Manutenção: ... a ...
- Localização: ... a ...

At the bottom, there is a note "* Campo Obrigatório" and a toolbar with buttons for "Trocar Impressora", "Imprimir", "Visualizar", and "Cancela". The status bar at the bottom left shows "PDF995".





00003 - Mega Indústria e Comércio Ltda.

Índice de Retrabalho

Emissão: 02/01/2013 15:14:42 Página: 1 / 1

Filtros: Período: 01/01/2012 a 02/01/2013 Local: a Centro: a

Centro de Manutenção

Localização	CENTRO DE MANUTENÇÃO CIVIL	CENTRO DE MANUTENÇÃO	CENTRO DE MANUTENÇÃO PREDIAL	EMPREITEIRA A	MANUTENÇÃO DE EQUIPAMENT	MECÂNICA GERAL	Valentine Mendes Moraes	Total
AREA BBE 002	0 0	0 0	0 0	0 0	0 0	1 0	0 0	1 0
AREA CCA 001	0 0	0 0	0 0	0 0	0 0	1 0	3 0	4 0
AREA CCA 002	0 0	0 0	0 0	0 0	0 0	0 0	1 0	1 0
AREA CCA 003	0 0	0 0	0 0	0 0	0 0	0 0	1 0	1 0
AREA CCA 006	0 0	0 0	0 0	0 0	0 0	0 0	1 0	1 0
AREA COE 001	0 0	0 0	0 0	0 0	1 0	0 0	0 0	1 0
AREA IMI 002	0 0	0 0	0 0	0 0	0 0	3 0	0 0	3 0
MATRIZ	3 0	1 0	1 0	10 0	0 0	0 0	0 0	15 0
SETOR DE UTILIDADES	0 0	0 0	0 0	0 0	0 0	1 0	0 0	1 0

Cód. Usuário: 1

Computador: DESENV-01MEGAMANUTIND

\\10.0.1.1031\mega\ERP\FIFormatos\TEMP\MANUTENCAO\Temp_DESENV-01MEGAMANUTIND_mega\IR_IndiceRetrabalho_XI



Relatório : Listagem de Movimentação de Ferramentas	
Formato : R_MovimentacaoFerramentas_XI.rpt	
Módulo : Mega Serviços	Procedimento :
Data : 26/04/2016	Atualização : 26/04/2016
Criador :	Atualizador :
Descrição : Listagem de Movimentação de Ferramentas	
Observações : Relatório desenvolvido em Crystal Reports XI.	
Local de Execução : Menu Relatórios/Ordens de Serviço	
Tela de Parâmetros :	

Filtros: Período de entrega: a a Período de devoluções: a a
 Tipo movimentação: Devoluções Tipo de Ferramenta: Todas
 Colaborador: Todos

Ferramenta: 001 - EMPILHADEIRA

Colaborador: 7 - Marcolino Aparecido Gonçalves

ID	Dt. Entrega	Dt. Devolução	OS	Documento
teste	31/10/2013	31/10/2013	64	114
1234	08/04/2016	08/04/2016	10292	288

Colaborador: 22 - Alexandre Mattos

ID	Dt. Entrega	Dt. Devolução	OS	Documento
111111	05/04/2016	06/04/2016	9655	462
EMP1	08/04/2016	08/04/2016	11248	334

Colaborador: 23 - Marília Castro Soares

ID	Dt. Entrega	Dt. Devolução	OS	Documento
222222	05/04/2016	07/04/2016	9655	446

Ferramenta: FURADEIRA - FURADEIRA BOSCH

Colaborador: 7 - Marcolino Aparecido Gonçalves

ID	Dt. Entrega	Dt. Devolução	OS	Documento
teste	23/10/2013	30/10/2013	610	39

Ferramenta: ITEM - ITEM B

Colaborador: 22 - Alexandre Mattos

ID	Dt. Entrega	Dt. Devolução	OS	Documento
17	08/04/2016	08/04/2016	10245	292

Ferramenta: MARTELO - Martelo

Colaborador: 7 - Marcolino Aparecido Gonçalves

ID	Dt. Entrega	Dt. Devolução	OS	Documento
1	08/04/2016	08/04/2016	11247	330
5	08/04/2016	08/04/2016	11247	
2	08/04/2016	08/04/2016	11247	
4	08/04/2016	08/04/2016	11247	
3	08/04/2016	08/04/2016	11247	

Colaborador: 22 - Alexandre Mattos

ID	Dt. Entrega	Dt. Devolução	OS	Documento
4	04/04/2016	06/04/2016	11353	344
2	04/04/2016	07/04/2016	11353	
3	04/04/2016	08/04/2016	11353	
5	04/04/2016	06/04/2016	11353	
1	04/04/2016	07/04/2016	11353	

Cód. Usuário: 1

Computador: NB-011MEGASERVICOS

D:\Mega40\Verse01\Formatos\ITEM\FISERVICO\STemp_NB-011MEGASERVICOS_mega1R_MovimentacaoFerramentas_XI.rpt



Relatório : Listagem de Movimentação de Itens.	
Formato : R_Movimentacaoltens_XI.Rpt	
Módulo : Mega Serviços	Procedimento :
Data : 26/04/2016	Atualização : 26/04/2016
Criador :	Atualizador :
Descrição : Listagem de Movimentação de Itens.	
Observações : Relatório desenvolvido em Crystal Reports XI.	
Local de Execução : Menu Relatórios/Ordens de Serviço	

Tela de Parâmetros :

Filtros: Período: 11/01/2000 a 16/04/2016 Local: 26-AREA CCA 003

Equipamento: Todos

Itens: BBE 0003 - BOBINA DEIRA 0003 DA EXTRUSORA 01

Local atual: AREA CCA 003

Localizações	Dt. Movimentação	Dt. Retomo	Ord. Serviço	Tarefa
AREA CCA 003	18/11/2014	18/11/2014	614	

Itens: ALI 001005 - ALINHADOR 05 DA IMPRESSORA 01

Local atual: AREA CCA 003

Localizações	Dt. Movimentação	Dt. Retomo	Ord. Serviço	Tarefa
AREA CCA 003	14/07/2014	14/07/2014	614	

Itens: AQE 002 - AQUECEDOR DE OLEO 01 DA EXTRUSORA 02

Local atual: AREA CCA 003

Localizações	Dt. Movimentação	Dt. Retomo	Ord. Serviço	Tarefa
AREA CCA 008	18/11/2014	18/11/2014	616	
AREA CCA 003	17/12/2015	17/12/2015	10908	4

Cód. Usuário: 1

Computador: NB-011MEGASERVICOS

D:\Mega401\Versão1\Formatos\TEMP\SERVIDOS\Temp_NB-011MEGASERVICOS_mega\RMovimentacaoItens_XI.rpt



Relatório : **Listagem dos Planejamentos Realizados por Perfil e Localizacao**

Formato : **R_OSPlanRealizPerfLocalizacao_XI.rpt**

Módulo : **Mega Serviços**

Procedimento :

Data : **08/01/2013**

Atualização : **08/01/2013**

Criador :

Atualizador :

Descrição : **Listagem dos Planejamentos Realizados por Perfil e Localizacao**

Observações : **Relatório desenvolvido em Crystal Reports XI.**

Local de Execução : **Menu Relatórios/Ordens de Serviço**

Tela de Parâmetros :





00003 - Mega Indústria e Comércio Ltda.

OsPlan Realização PerfLocalizacao

Emissão: 07/01/2013 11:35:10 Página: 1 / 1

Filtros: Período: 17/11/2004 a 29/11/2012 Centro:Todos Perfil: Todos Localização: Todos Perfil: Todos

Perfil	OS	Tarefa	Início	Fim	H.H.P.	H.H.R.	% Executado
0202		SERVIÇOS GERAIS					
	050101	AREA LML 001					
	01010411	SANAR VAZAMENTO DE ÓLEO / DE AR					
	5812		19/04/2007	19/04/2007	1,0	28,0	2.800,00
		Total da Tarefa			1,00	28,00	2.800,00
0203		PINTORES					
	0601039	AREA TET 039					
	02030401	MANUTENÇÃO PREVENTIVA TEARES (MET)					
	361		05/01/2007	06/01/2007	0,0	94,5	100,00
		Total da Tarefa			0,00	94,50	0,00
03		ELÉTRICA					
	0601039	AREA TET 039					
	030305	MANUTENÇÃO PREVENTIVA TEARES (ELE)					
	362		05/01/2007	05/01/2007	8,0	5,0	62,50
		Total da Tarefa			8,00	5,00	62,50

Horas Planejadas por Tipo de Tarefa

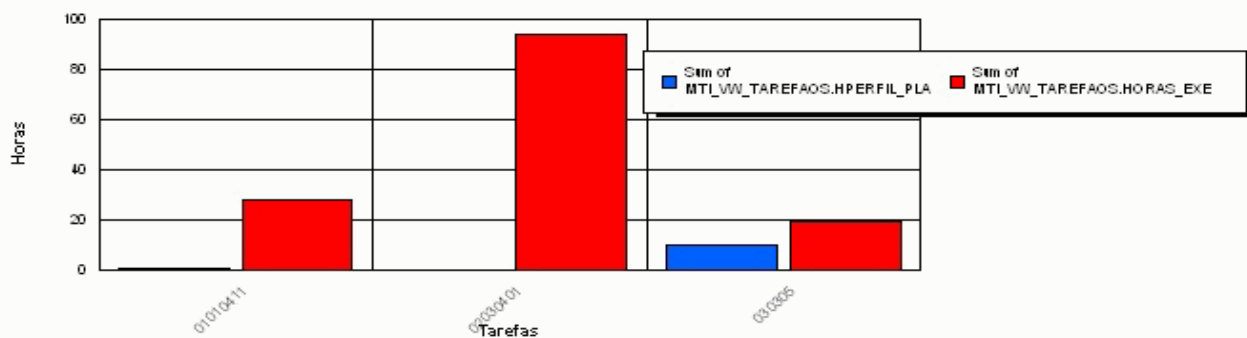

Cód. Usuário: 1

Comptador: NB-MAXMEGAMAUTIND

W:\0.0.1.134\MegaERP\FFormatos\TEMP\MANUTENCAO\Temp_NB-MAXMEGAMAUTIND_mega\osplan_Realiz_PerfLocalizacao_X1.rpt





Relatório : Listagem OS por status (resumido)

Formato : R_OSPorStatusResumido_XI.rpt

Módulo : Mega Serviços

Procedimento :

Data : 28/06/2016

Atualização : 28/06/2016

Criador :

Atualizador :

Descrição : Listagem OS por status (resumido)

Observações : Relatório desenvolvido em Crystal Reports XI.

Local de Execução : Menu Relatórios/Ordens de Serviço

Tela de Parâmetros :

Filtros: Período: 30/09/2015 a 30/11/2015 Centro: Todos Tipo OS: Todas Projeto: Todos Item: Todos Local: Todas

Status: SEM STATUS

OS	Descrição	Abertura	Início	Fim	Item	Descrição
11.172	- Programação da Rota: - 1 - Localização: 27	16/10/2015	16/10/2015	16/10/2015	ALL 001001	- ALINHADOR DA LAMINADORA 01
11.205	- MANUTENÇÃO AR CONDICIONADO	30/10/2015	30/10/2015	30/10/2015	CN001	- CONDICIONADOR DE AR CN001
11.176	- Programação da Rota: - 1 - Localização: 24	01/11/2015	01/11/2015	01/11/2015	ALI 001001	- ALINHADOR 01 DA IMPRESSORA 01
11.177	- Programação da Rota: - 1 - Localização: 26	07/11/2015	07/11/2015	07/11/2015	ALI 001005	- ALINHADOR 05 DA IMPRESSORA 01
11.212	- PLANO DE PREVENTIVAS 15 DIAS	10/11/2015	10/11/2015	10/11/2015	AQE 001	- AQUECEDOR DE OLEO 01 DA EXTRUSORA 01

Status: AB - ABERTO - ATIVIDADE EM ATENDIMENTO

OS	Descrição	Abertura	Início	Fim	Item	Descrição
11.171	- TESTE MEGA RECIFE	07/10/2015			DBA 007	- DESBOBINADOR 02 DA CORTE E COSTURA 004
11.208	- teste	09/11/2015			DBA 007	- DESBOBINADOR 02 DA CORTE E COSTURA 004

Status: EX - EXECUÇÃO

OS	Descrição	Abertura	Início	Fim	Item	Descrição
11.173	- Programação da Rota: - 1 - Localização: 26	22/10/2015	22/10/2015	22/10/2015	ALI 001005	- ALINHADOR 05 DA IMPRESSORA 01
11.206	- Teste Max	06/11/2015	24/11/2015	24/11/2015	BAE 001	- BANHEIRA DA EXTRUSORA 01
11.211	- Teste da tela de Orçamento - Carregar Apontamentos	17/11/2015			BAE 001	- BANHEIRA DA EXTRUSORA 01

Status: PR - PROGRAMADO

OS	Descrição	Abertura	Início	Fim	Item	Descrição
11.187	- Manutenção do Ar Condicionado	28/10/2015			ED003	- RESTAURANTE
11.209	- teste relatório	13/11/2015			CBA 000	- CABEÇOTE DE COSTURA



Relatório : **Ordem de Serviço**

Formato : **R_OrdemServico_XI.rpt**

Módulo : **Mega Serviços**

Procedimento :

Data : **08/01/2013**

Atualização : **08/01/2013**

Criador :

Atualizador :

Descrição : **Ordem de Serviço**

Observações : **Relatório desenvolvido em Crystal Reports XI.**

Local de Execução : **Menu Relatórios/Ordens de Serviço**

Tela de Parâmetros :

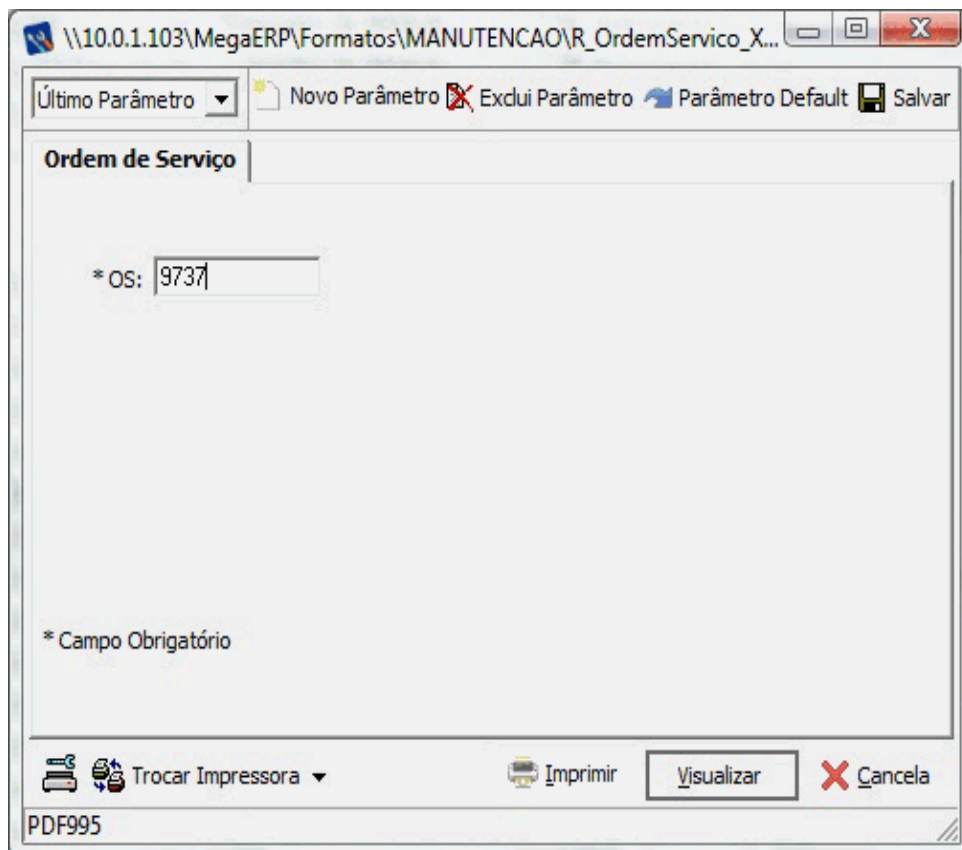



00003 - Mega Indústria e Comércio Ltda.

Ordem de Serviço

Emissão: 07/12/2015 11:52:36 Página: 1 / 1

Nº 1

Ordem de Serviço

Abertura: 23/05/2012

Empresa	3 Mega Indústria e Comércio Ltda.			Executante	18
Localização	010101	AREA CCA 001			
Equipamento	CBA 000	CABEÇOTE DE COSTURA			
Descrição	CALIBRAÇÃO DATA LOGGER			Tipo de OS	CAL
Centro de Custo	1101	Financeiro	Projeto	99	Não Utilizado
Responsável	2 Valentin Mendes Moraes				
Data Abertura	23/05/2012	18:20:33	Data Liberação	19/05/2015	12:42:19
Causa			Data Liberação Ocorrência		
			Data Limite		
			Prioridade	EMERGÊNCIA - ATE	

Tarefa	Descrição
--------	-----------

01010103	CILINDRO DE TRACÇÃO REALIZAR CALIBRAÇÃO DO CILINDRO
----------	--

Observação:

AVALIAÇÃO DO SERVIÇO

CUMPRIMENTO DO PRAZO: ÓTIMO BOM REGULAR RUIMARRUMAÇÃO E LIMPEZA (5Ss): ÓTIMO BOM REGULAR RUIM

Data Abertura da OS

Data Encerramento da OS: _____

Data Prazo da OS:

Hora Encerramento da OS: _____

 Visto do Executante da OS
18

 Visto do Solicitante da OS

Cód. Usuário: 1

Computador: NB-011MEGASERVICOS

D:\Mega401Versão\Formatos\TEMP\SERVICOS\Temp_NB-011MEGASERVICOS_mega\Ordem_Servico_XI.rpt



Relatório : Ordem de Serviço	
Formato : R_OSPadrao_XI.Rpt	
Módulo : Mega Serviços	Procedimento :
Data : 08/01/2013	Atualização : 08/01/2013
Criador :	Atualizador :
Descrição : Ordem de Serviço	
Observações : Relatório desenvolvido em Crystal Reports XI.	
Local de Execução : Menu Relatórios/Ordens de Serviço	

Tela de Parâmetros :

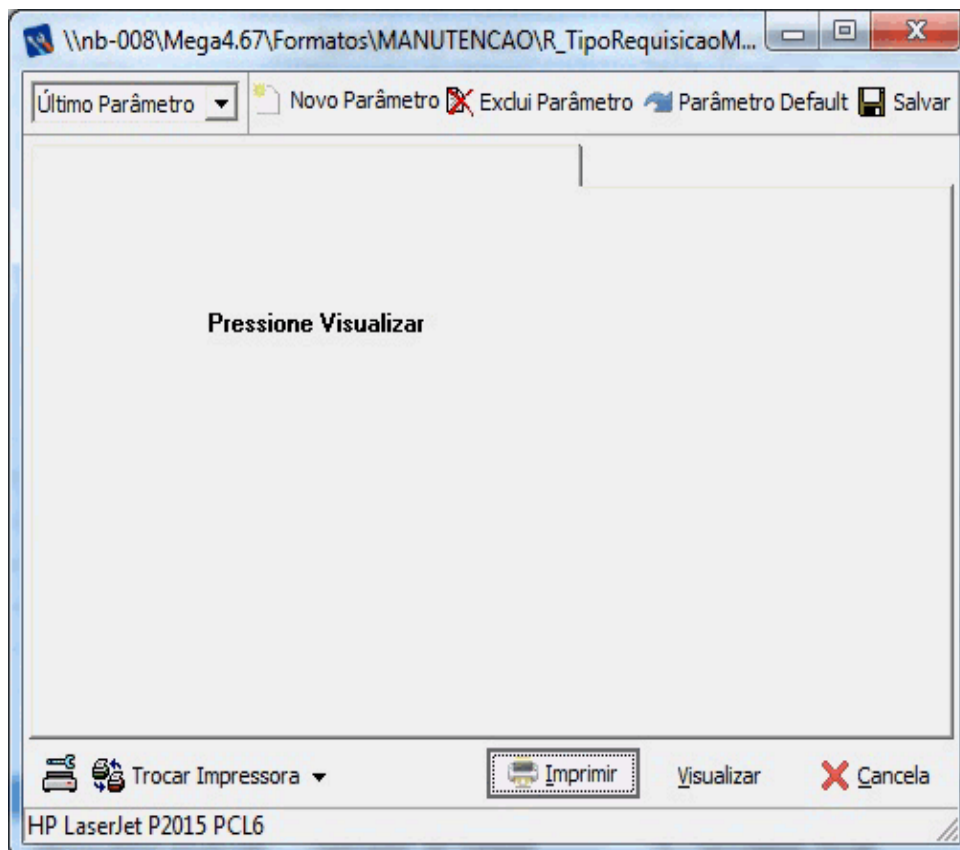



00003 - Meqa Indústria e Comércio Ltda.

Emissão: 08/01/2013 16:16:49 Página: 1 / 1

Filtros: Plano: 629

N° 629

Solicitante
Local 030103806 AREA BBE 606 **Data Abertura** 02/05/2006 16:30:00
Equipamento BBE 0606 BOBINADEIRA 0606 DA EXTRUSORA 03 **Solicitação da Manutenção** 0
Descrição MANUTENÇÃO CORRETIVA MECÂNICA
Centro de Custo 71 13204 EXTRUSAO
Responsável
Período Planejado a **Data Liberação** 02/05/2006 **Prazo** 02/05/2006
Projeto 2 Não Utilizado
Causa 052 DESGASTE NATURAL

Tarefa	Descrição	Início	Final
01010201	RÁFIA CAINDO		

Obs: Ráfia caindo do lado
 Bobinadeira
 Queda de ráfia
 Ráfia enrolada no eixo bobinador
 Limpeza

Cód. Usuário: 1

Computador:

Ynb-0001Mega4.671Formatos\TEM\PI\MANUTENCAO\Temp_NE-005MEQAMANUTIND_mega1R_OS\Pedrao_XLR.pt



Relatório : **Ordem de Serviço Encerradas**

Formato : **R_OsEncerradas_XI.rpt**

Módulo : **Mega Serviços**

Procedimento :

Data : **08/01/2013**

Atualização : **08/01/2013**

Criador :

Atualizador :

Descrição : **Ordem de Serviço Encerradas**

Observações : **Relatório desenvolvido em Crystal Reports XI.**

Local de Execução : **Menu Relatórios/Ordens de Serviço**

Tela de Parâmetros :

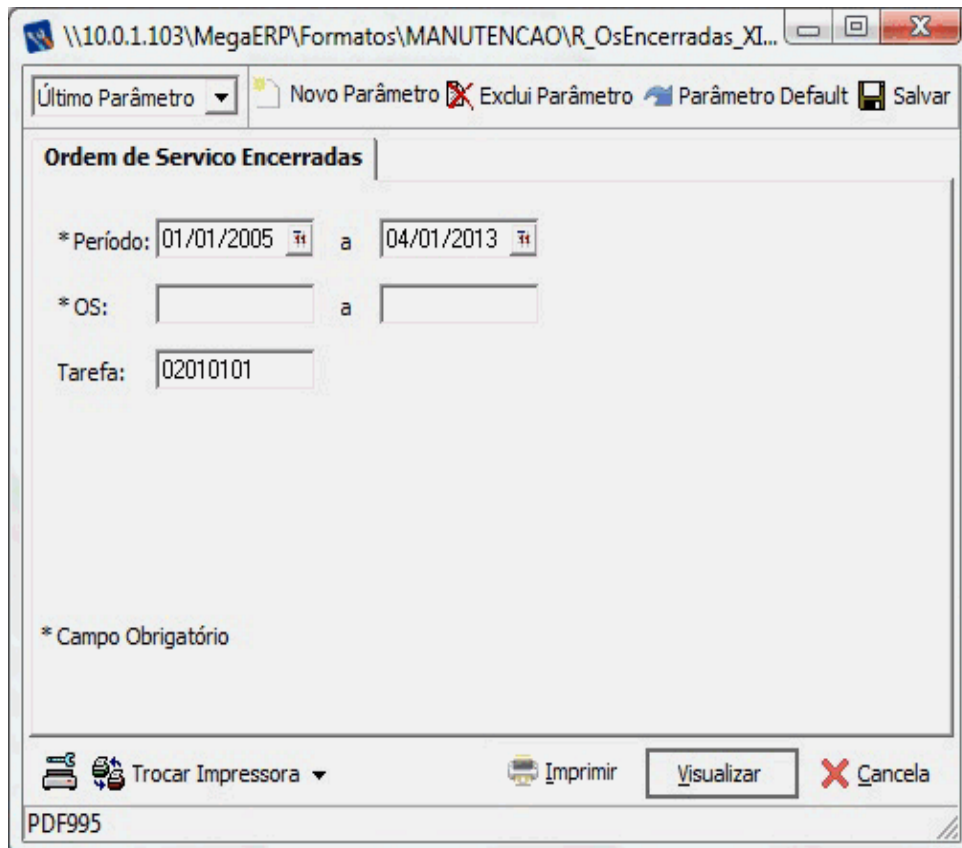



00003 - Mega Indústria e Comércio Ltda.

Ordem de Serviço Encerradas

Emissão: 04/01/2013 10:31:51 Página: 1 / 1

Filtros: Período: 01/01/2005 a 04/01/2013 Tarefa: 02010101 Os: 0,00 a 0,00

OS	Tarefa	Duração (dias)	Início	Término	Trabalho (hrs)
31	02010101 INSPEÇÃO PERIÓDICA CORTE E COSTURA (MEA)	0	01/01/2006	01/01/2006	2
36	02010101 INSPEÇÃO PERIÓDICA CORTE E COSTURA (MEA)	0	01/02/2006	01/02/2006	5

Cód. Usuário: 1

Computador: DESENV-01MEGAMANUTIND

\\110.0.1.103\MegaERP\Formatos\TEMP\MANUTENCAO\Temp_DESENV-01MEGAMANUTIND_mega\RS_Encerradas_XI.rpt





Relatório : OS de Terceiros

Formato : R_OSTerceiros_XI.rpt

Módulo : Mega Serviços

Procedimento :

Data : 08/01/2013

Atualização : 08/01/2013

Criador :

Atualizador :

Descrição : OS de Terceiros

Observações : Relatório desenvolvido em Crystal Reports XI.

Local de Execução : Menu Relatórios/Ordens de Serviço

Tela de Parâmetros :

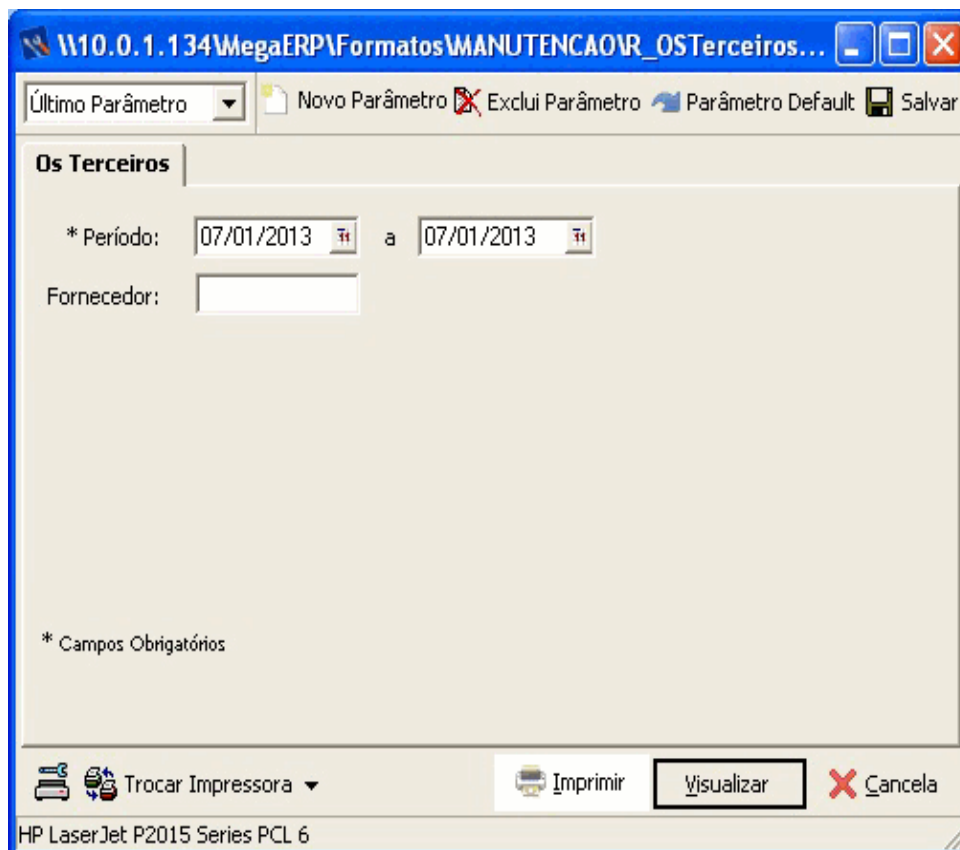



00003 - Mega Indústria e Comércio Ltda.
Os Terceiros

Emissão: 07/01/2013 11:41:44 Página: 1 / 1

Filtros: Período: 23/01/2008 a 07/01/2013 Forneecedor: Todos

Fornecedor	OS	Data	Equipamento	Previsão
12 Dennis Ribeiro				
	10.898	11/14/2012	3.957 MOTOR PUXADOR DA CORTE E COSTURA 006	
65 Bulldog Segurança Patrimonial S/C Ltda.				
	10.884	01/17/2012	5.798 MOTOR 04 DA CONICALEIRA 01	

Cód. Usuário: 1

Computador: N6-MAXMEG AMANUTIND





Relatório : **OS Padrão Direto**

Formato : **R_OsPadraoDireto_XI.rpt**

Módulo : **Mega Serviços**

Procedimento :

Data : **08/01/2013**

Atualização : **08/01/2013**

Criador :

Atualizador :

Descrição : **OS Padrão Direto**

Observações : **Relatório desenvolvido em Crystal Reports XI.**

Local de Execução : **Menu Relatórios/Ordens de Serviço**

Tela de Parâmetros :

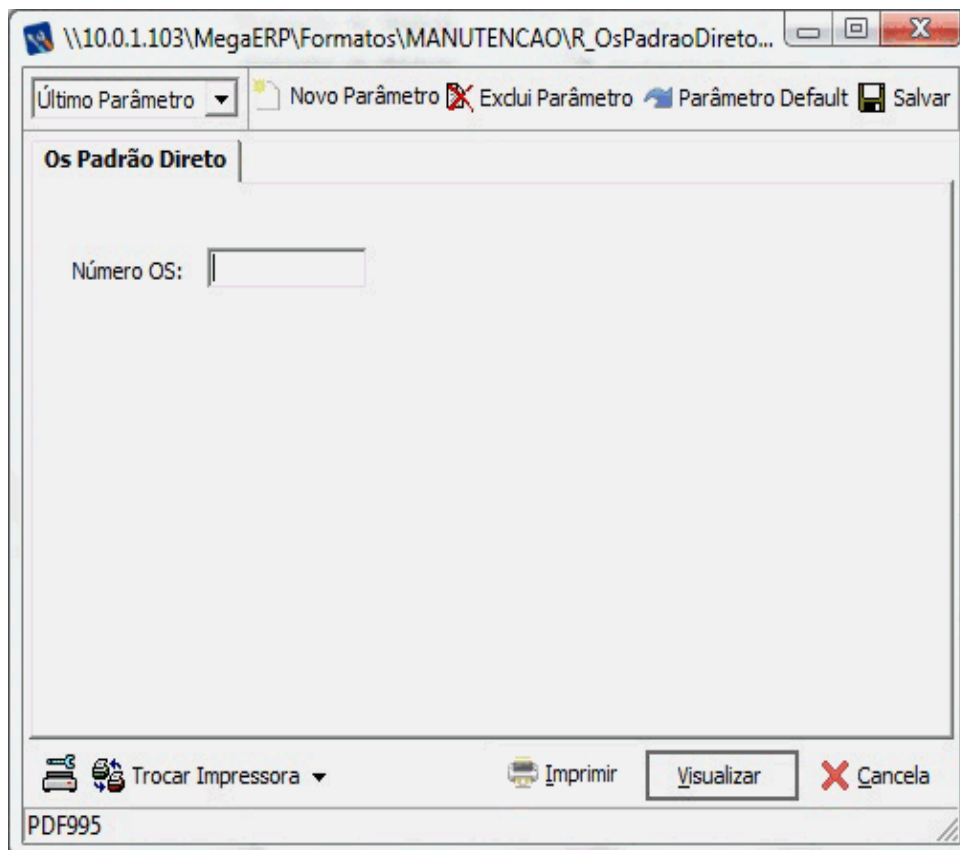



00003 - Mega Indústria e Comércio Ltda.

Os Padrão Direto

Emissão: 03/01/2013 15:04:19 Página: 1 / 1

No 1

Local	010101	AREA CCA 001
Equipamento	CBA 000	CABEÇOTE DE COSTURA
Descrição	CALIBRAÇÃO DATA LOGGER	
Centro de Custo	5 1101	Financeiro
Responsável	2	Valentine Mendes Moraes
Período Planejado	a	Data Abertura 23/05/2012 Data Liberação
Projeto	2	Não Utilizado
Causa		

Tarefa	Descrição	Início	Final
01010103	CILINDRO DE TRAÇÃO REALIZAR CALIBRAÇÃO DO CILINDRO		

Obs:

Cód. Usuário: 1

Computador: DESENV-01MEGAMANUTIND

\\10.0.1.1031\Mega\ERPI\Formatos\TEMP\IMANUTENCAO\Temp_DESENV-01MEGAMANUTIND_mega\R_OsPadraoDireto_XI.Rpt





Relatório : **OS por Status**

Formato : **R_OsStatus_XI.rpt**

Módulo : **Mega Serviços**

Procedimento :

Data : **08/01/2013**

Atualização : **08/01/2013**

Criador :

Atualizador :

Descrição : **OS por Status**

Observações : **Relatório desenvolvido em Crystal Reports XI.**

Local de Execução : **Menu Relatórios/Ordens de Serviço**

Tela de Parâmetros :

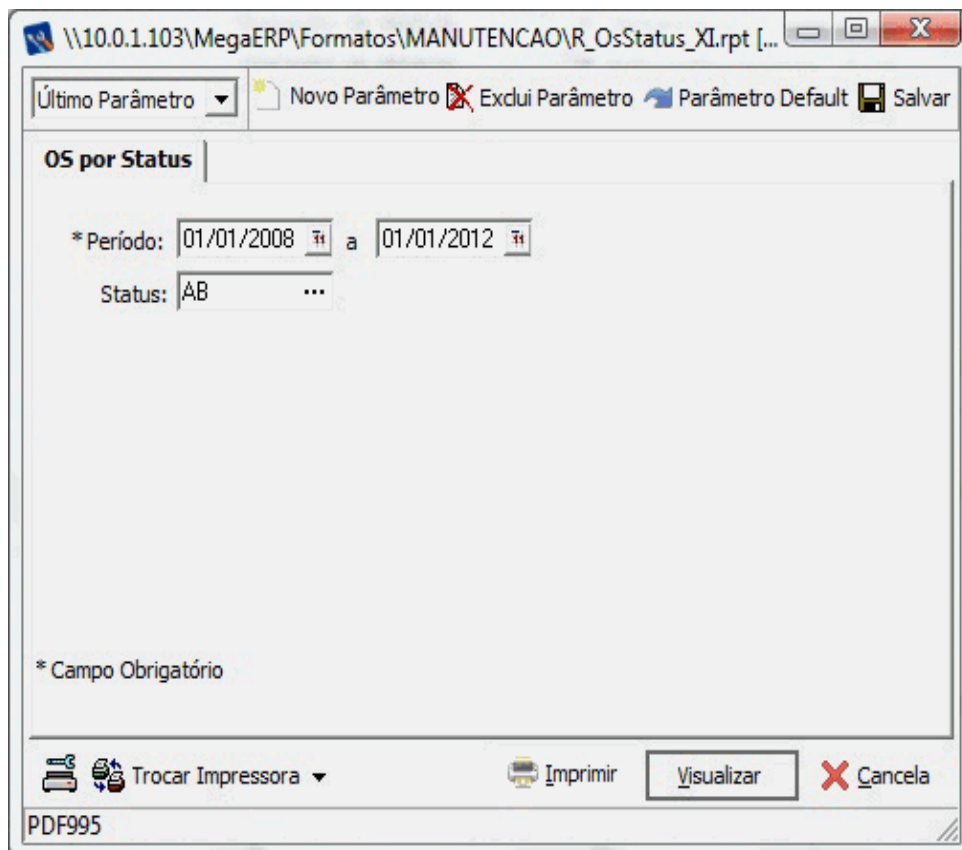



00003 - Mega Indústria e Comércio Ltda.

OS por Status

Emissão: 03/01/2013 15:11:39 Página: 1 / 1

Período: Período: 01/01/2008 a 01/01/2012 Status: AB

OS	Dt.Abertura	Dt.Liberação	Tarefa	Equipamento
Status: AB ABERTO - ATIVIDADE EM ATENDIMENTO				
10.844 - TESTE JSB 01	29/07/2008		01010108 - ESTUFA	700 - ALINHADOR DA LAMINADORA 01
10.852 - OS TESTE JSB	08/09/2008	08/09/2008	01010103 - CILINDRO DE TRAÇÃO	700 - ALINHADOR DA LAMINADORA 01
10.857 - teste	03/10/2008	03/10/2008	01010113 - DOSADOR	5.734 - CABEÇOTE DE COSTURA 01
10.858 - teste	03/10/2008	03/10/2008	01010113 - DOSADOR	5.734 - CABEÇOTE DE COSTURA 01
10.859 - teste	03/10/2008	03/10/2008	01010113 - DOSADOR	5.734 - CABEÇOTE DE COSTURA 01
10.860 -	03/10/2008	03/10/2008	01010108 - ESTUFA	799 - ALINHADOR DA IMPRESSORA 02
1 - Tela de satisfação, aberta ao clicar no botão (Fechar).				
1.1 - Corrigir a validação da Data. (O sistema não deverá permitir fechar uma OS quando a data informada for maior do que a data atual)				
10.861 - teste	05/11/2008	05/11/2008	01010103 - CILINDRO DE TRAÇÃO	700 - ALINHADOR DA LAMINADORA 01
10.863 -	27/08/2009	27/08/2009	01010113 - DOSADOR	5.734 - CABEÇOTE DE COSTURA 01
9 - APRESENTOU FALTA DE GÁS	01/09/2009		201 - CRM	6.643 - CONJUNTO DE REGULAGEM E MEDIÇÃO 001
10.867 - nk jnk jnfk a jsh fk jasdhtkjo sanfk sa djhfk asdfj	19/07/2011	19/07/2011	01010114 - OUTROS	700 - ALINHADOR DA LAMINADORA 01
10.871 - teste	09/10/2011		01010102 - MATRIZ	709 - ALINHADOR 01 DA IMPRESSORA 01
10.871 - teste	09/10/2011		01010401 - EXTRAIR / REPOR PARAFUSOS / PORCAS / ARRUELAS / PINOS	709 - ALINHADOR 01 DA IMPRESSORA 01
10.872 - Preventiva Automática	28/11/2011		0802 - MANUTENÇÃO NO MOTOR DO CABEÇOTE	709 - ALINHADOR 01 DA IMPRESSORA 01
10.876 - Preventiva Automática	28/11/2011		0802 - MANUTENÇÃO NO MOTOR DO CABEÇOTE	741 - ALINHADOR 05 DA IMPRESSORA 01
10.880 - Preventiva Automática	28/11/2011		0802 - MANUTENÇÃO NO MOTOR DO CABEÇOTE	799 - ALINHADOR DA IMPRESSORA 02
10.873 - Preventiva Automática	28/12/2011		0802 - MANUTENÇÃO NO MOTOR DO CABEÇOTE	709 - ALINHADOR 01 DA IMPRESSORA 01
10.877 - Preventiva Automática	28/12/2011		0802 - MANUTENÇÃO NO MOTOR DO CABEÇOTE	741 - ALINHADOR 05 DA IMPRESSORA 01
10.881 - Preventiva Automática	28/12/2011		0802 - MANUTENÇÃO NO MOTOR DO CABEÇOTE	799 - ALINHADOR DA IMPRESSORA 02

Cód.Usuário: 1,00 Computador: DESENV-01MEGAMANUTIND

\\110.0.1.103\megaERP\FFormatos\TEM\FMANUTENCAO\Temp_DESENV-01MEGAMANUTIND_megaIR_OsStatus_XI.rpt



Relatório : **OS Programadas**

Formato : **R_OsProgramada_XI.rpt**

Módulo : **Mega Serviços**

Procedimento :

Data : **08/01/2013**

Atualização : **08/01/2013**

Criador :

Atualizador :

Descrição : **OS Programadas**

Observações : **Relatório desenvolvido em Crystal Reports XI.**

Local de Execução : **Menu Relatórios/Ordens de Serviço**

Tela de Parâmetros :

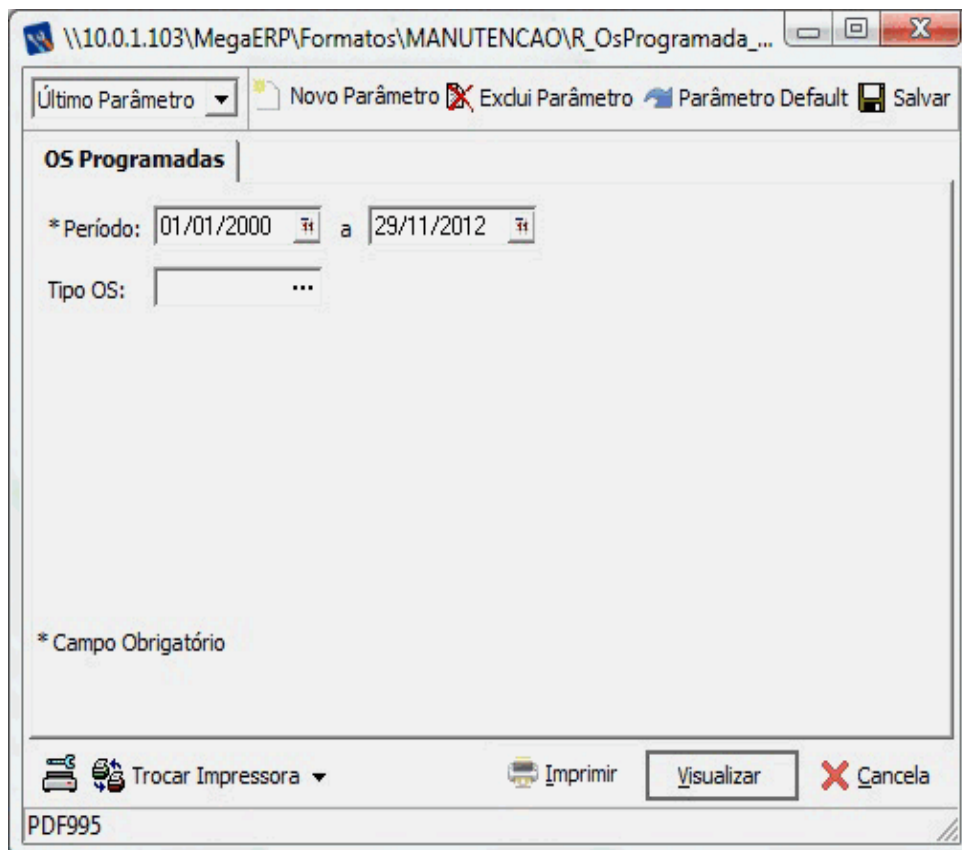

Filtros: Período: 01/01/2000 a 29/11/2012

Tipo Os:

OS	17	Data Abertura	13/07/2012	Data Previsão	17/07/2012
Tarefa	12	REVISÃO NO SISTEMA DE EMPILHAMENTO DE SACOS			
Localização	257187	MATRIZ			
Equipamento	10.001	EDIFICIO SEDE			
Plano	1	PLANO DE PREVENTIVAS PARA INSTALAÇÕES PREDIAIS			
Material	68	ROLAMENTO XYZ	Qtde	10.00	

OS	17	Data Abertura	13/07/2012	Data Previsão	17/07/2012
Tarefa	14	REVISÃO NO SISTEMA DE EMPILHAMENTO DE SACOS			
Localização	257187	MATRIZ			
Equipamento	10.001	EDIFICIO SEDE			
Plano	1	PLANO DE PREVENTIVAS PARA INSTALAÇÕES PREDIAIS			
Material	68	ROLAMENTO XYZ	Qtde	10.00	

OS	17	Data Abertura	13/07/2012	Data Previsão	17/07/2012
Tarefa	21	REVISÃO NO SISTEMA DE EMPILHAMENTO DE SACOS			
Localização	257187	MATRIZ			
Equipamento	10.001	EDIFICIO SEDE			
Plano	1	PLANO DE PREVENTIVAS PARA INSTALAÇÕES PREDIAIS			
Material	68	ROLAMENTO XYZ	Qtde	10.00	



Relatório : **OS's Abertas**

Formato : **R_OsAberta_XI.rpt**

Módulo : **Mega Serviços**

Procedimento :

Data : **08/01/2013**

Atualização : **08/01/2013**

Criador :

Atualizador :

Descrição : **OSs Abertas**

Observações : **Relatório desenvolvido em Crystal Reports XI.**

Local de Execução : **Menu Relatórios/Ordens de Serviço**

Tela de Parâmetros :

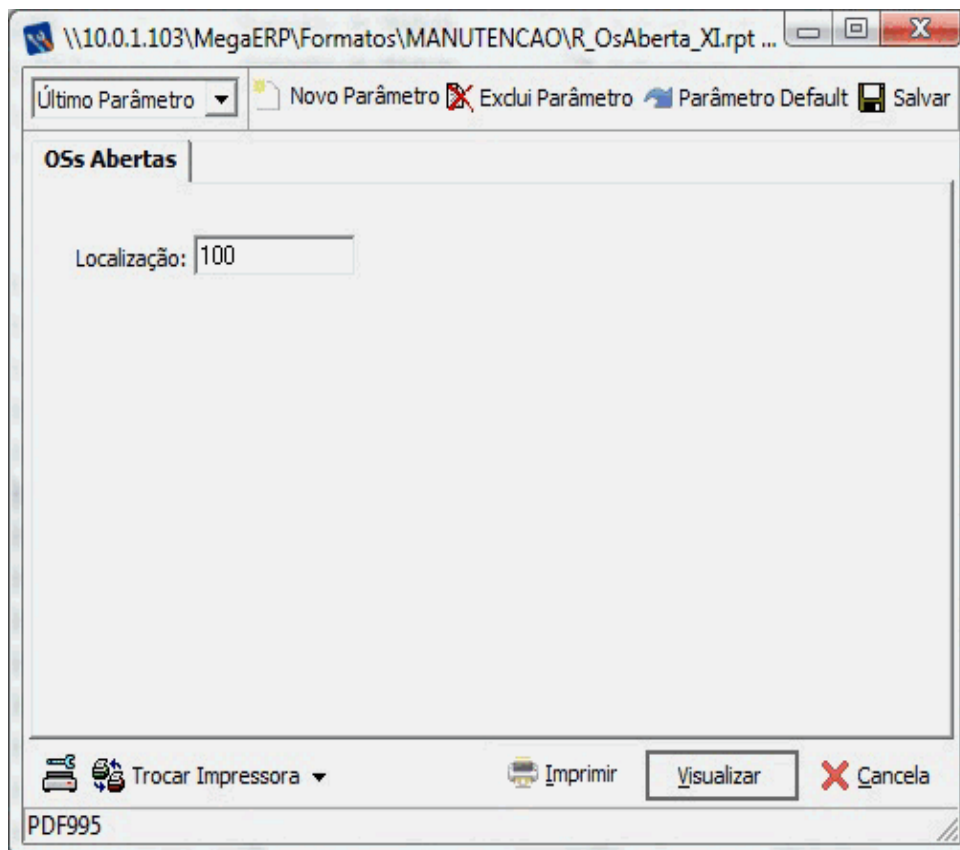

Filtros: Local: 100

Local	OS	Descrição	Tipo de Serviço	Início	Prazo
100	AREA TET 042				
	9991642	RELATORIO DE PRONTO ATENDIMENTO DE MANUTENCAO	PER	19/07/2006	
	368	Manutenção preventiva elétrica	PRE	18/09/2006	28/09/2006
	367	Manutenção preventiva mecânica	PRE	18/09/2006	28/09/2006
	202	Inspeção periódica mecânica	INS	11/07/2006	21/07/2006
	203	Inspeção periódica elétrica	INS	23/02/2006	04/05/2006
	3067	Reparo na fotocélula	COR	19/11/2006	
	2569	Cilindro bobinador gasto	COR	08/08/2006	
	2570	Reparo na foto-célula	COR	17/08/2006	
	2976	Botão de avançar com defeito	COR	09/11/2006	
	2657	INSPEÇÃO PERIÓDICA TEARES (MET)	IDT	01/01/2007	
	5017	Colocar fotocélula para rodar o teclado de ge.	COR	13/03/2007	13/03/2007
	6890	Motor da bobina sem funcionar.	RPA	19/05/2007	19/05/2007
	6049	Colocar um fotocélula neste tear .	COR	20/04/2007	20/04/2007
	5612	Motor do bobinador .	COR	05/04/2007	05/04/2007
	5849	INSPEÇÃO PERIÓDICA TEARES (ELE)	IDT	01/01/2007	
	5575	Parafusos quebrados na base.	COR	04/04/2007	04/04/2007
	3745	INSPEÇÃO PERIÓDICA TEARES (MET)	IDT	26/02/2007	
	3753	INSPEÇÃO PERIÓDICA TEARES (ELE)	IDT	16/04/2007	
	4203	Sensor Indutivo atuando direito.	COR	01/02/2007	01/02/2007
	9042	INSPEÇÃO PERIÓDICA TEARES (MET)	IDT	11/06/2007	
	9065	Troca das mesmas .	CPG	20/08/2007	20/08/2007
	10329	INSPEÇÃO PERIÓDICA TEARES (ELE)	IDT	16/04/2007	
	10330	INSPEÇÃO PERIÓDICA TEARES (MET)	IDT	06/08/2007	
	10331	INSPEÇÃO PERIÓDICA TEARES (ELE)	IDT	11/06/2007	
	10332	INSPEÇÃO PERIÓDICA TEARES (MET)	IDT	01/10/2007	
	10333	INSPEÇÃO PERIÓDICA TEARES (ELE)	IDT	06/08/2007	
	10334	INSPEÇÃO PERIÓDICA TEARES (ELE)	IDT	01/10/2007	
	10522	EXTRAÇÃO DE PARAFUSO	RPA	23/10/2007	
	8294	INSPEÇÃO PERIÓDICA TEARES (ELE)	IDT	26/02/2007	
Total de OS 's abertas :		29			



Relatório : **OS's Abertas por Área**

Formato : **R_OsAbertaArea_XI.rpt**

Módulo : **Mega Serviços**

Procedimento :

Data : **08/01/2013**

Atualização : **08/01/2013**

Criador :

Atualizador :

Descrição : **OS's Abertas por Área**

Observações : **Relatório desenvolvido em Crystal Reports XI.**

Local de Execução : **Menu Relatórios/Ordens de Serviço**

Tela de Parâmetros :





\\10.0.1.103\MegaERP\Formatos\MANUTENCAO\R_OsAbertaArea_X...

Último Parâmetro Novo Parâmetro Exclui Parâmetro Parâmetro Default Salvar

OSs Abertas por Área

* Período: 01/01/2012 a 03/01/2013

Tarefa: a

Tipo Os: ...

Local: 040101 ...

* Campo Obrigatório

Trocar Impressora Imprimir Visualizar Cancela

PDF995





Relatório : **OS's em Atraso**

Formato : **R_OsAtraso_XI.rpt**

Módulo : **Mega Serviços**

Procedimento :

Data : **08/01/2013**

Atualização : **08/01/2013**

Criador :

Atualizador :

Descrição : **OS's em Atraso**

Observações : **Relatório desenvolvido em Crystal Reports XI.**

Local de Execução : **Menu Relatórios/Ordens de Serviço**

Tela de Parâmetros :

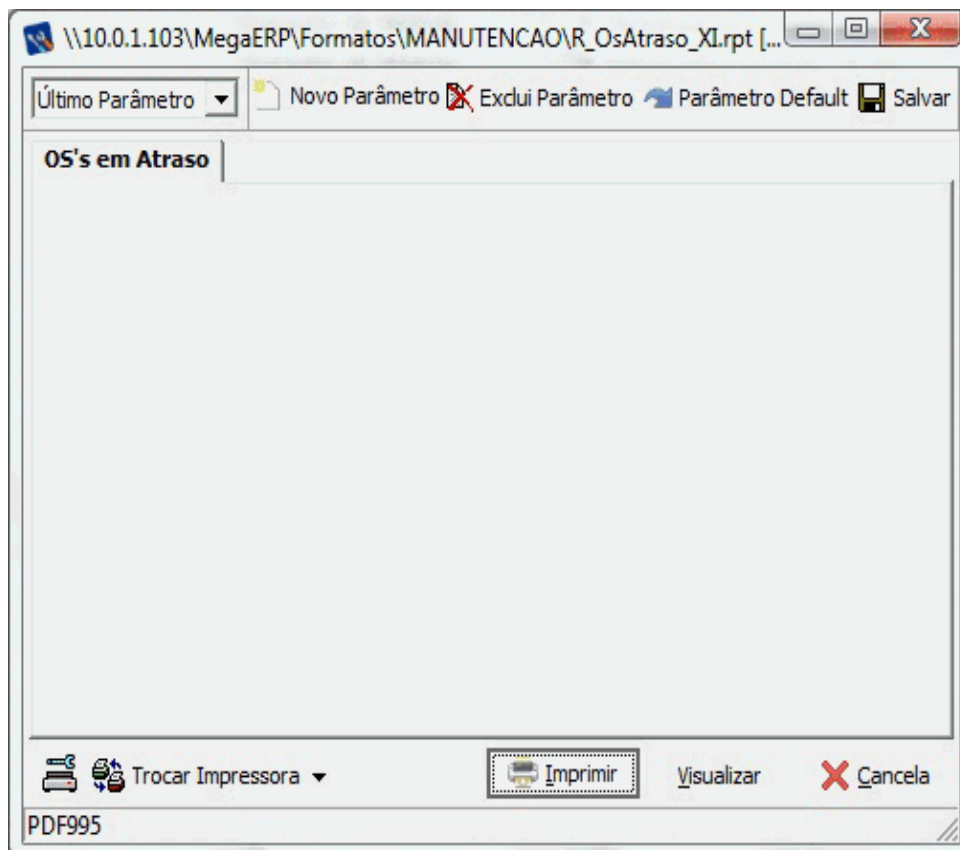



00003 - Mega Indústria e Comércio Ltda.

OS's em Atraso

Emissão: 03/01/2013 15:53:55 Página: 1 / 15

Filtros:

OS	Abertura	Limite	Local	Planejamento	
	Descrição do Serviço			Início	Final
Tarefa		Descrição			
3	28/05/2012	257187		06/13/2012	
Preventiva Automática					
Horas de Atraso: 204 dias 15 horas 54 minutos 55 segundos					
11	Preventiva Automática				
12	Preventiva Automática				
13	Preventiva Automática				
21	Preventiva Automática				
22	Preventiva Automática				
23	PREVENTIVA AUTOMÁTICA				
9	01/09/2009	2498		09/01/2009	09/16/2009
APRESENTOU FALTA DE GÁS					
Horas de Atraso: 1.205 dias 15 horas 54 minutos 55 segundos					
201	APRESENTOU FALTA DE GÁS				

Cód. Usuário: 1

Computador: DESENV-01MEGAMANUTIND

1110.0.1.1031MegaERPFormatos1TEMP1MANUTENCAO1Temp_DESENV-01MEGAMANUTIND_mega1R_OsAtraso_X1.rpt





Relatório : OSs Encerradas/Abertas por Centro de Custo

Formato : R_OsEncerradasArea_XI.rpt

Módulo : Mega Serviços

Procedimento :

Data : 08/01/2013

Atualização : 08/01/2013

Criador :

Atualizador :

Descrição : OS's Encerradas/Abertas por Centro de Custo

Observações : Relatório desenvolvido em Crystal Reports XI.

Local de Execução : Menu Relatórios/Ordens de Serviço

Tela de Parâmetros :





00003 - Mega Indústria e Comércio Ltda.
Os Encerrada por Área

Emissão: 03/01/2013 09:14:38 Página: 1 / 1

Filtros: Período: 01/01/2012 a 03/01/2013 Equipamento: a Grupo: a
Centro: Localização: Tipo OS: C. Custo:

Local	OS	Descrição	Abertura	Prazo	Encerr.
1104		Contabilidade			
2527		LOCAL PADRÃO P/ ASSISTÊNCIA TÉCNICA			
5	RECUPERAR MOTOR		12/02/2012		03/04/2012
13204		EXTRUSAO			
030101002		AREA BBE 002			
10886	SUBSTITUIR CABO AÇO		17/01/2012		
13207		IMPRESSAO			
040101		AREA IMI 001			
10885	m m m n.		17/01/2012		
99		Não Utilizado			
4001-1		MATRIZ			
2	INSPEÇÃO E VERIFICAÇÃO DE LAJES		28/05/2012		
4	Preventiva Automática		28/05/2012		
10	Preventiva Automática		28/05/2012		04/06/2012
11	Preventiva Automática		28/05/2012		
12	REALIZAR PINTURA DE FACHADA		29/05/2012	27/07/2012	
Total de OS's :		8			

Cód. Usuário: 1

Computador: DESENV-01MEGAMANUTIND

1110.0.1.103IMegaERPFormatosITEMPIMANUTENCAO1Temp_DESENV-01MEGAMANUTIND_megaIR_OsEncerradasArea_XI.rpt



Relatório : **OS's por Perfil e Status**

Formato : **R_OsStatusPerfil_XI.rpt**

Módulo : **Mega Serviços**

Procedimento :

Data : **08/01/2013**

Atualização : **08/01/2013**

Criador :

Atualizador :

Descrição : **OS's por Perfil e Status**

Observações : **Relatório desenvolvido em Crystal Reports XI.**

Local de Execução : **Menu Relatórios/Ordens de Serviço**

Tela de Parâmetros :

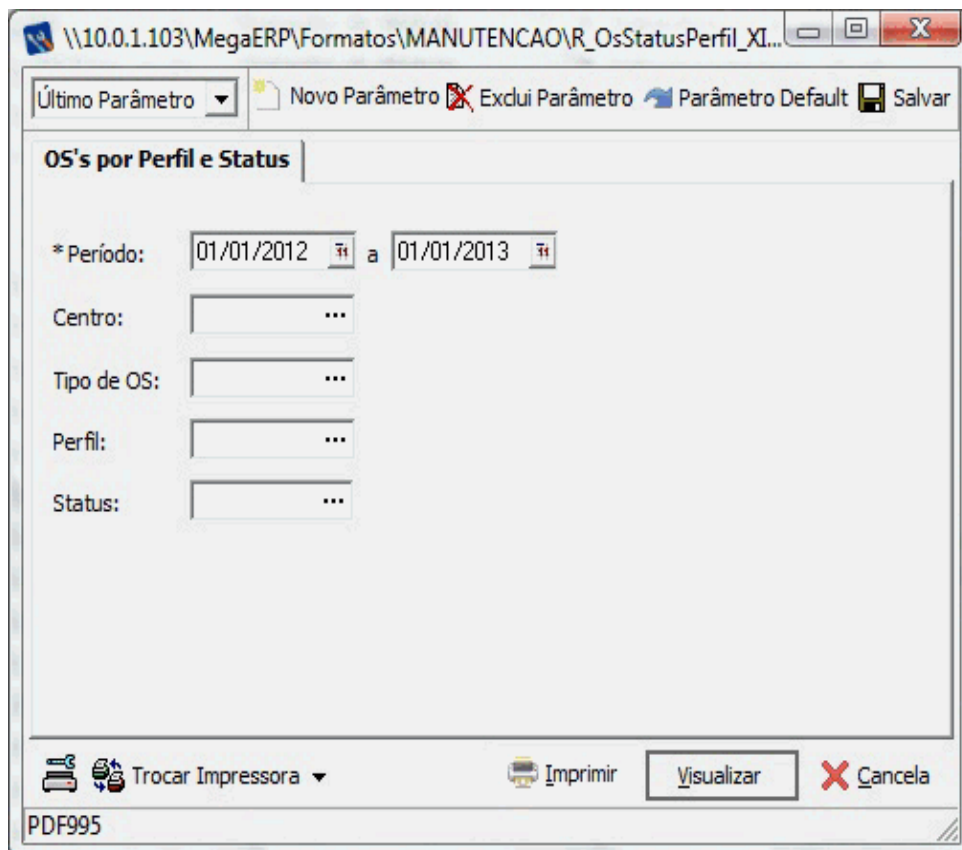



0003 - Mega Indústria e Comércio Ltda.
OS's por Perfil e Status

Emissão: 03/01/2013 15:42:03 Página: 1 / 3

Filtros: Período: 01/01/2012 a 01/01/2013 Centro: Tipo OS:
 Perfil: Status:

OS	Tarefa	Equipamento	Início	Fim	H.H.P.	H.H.R.	% Executad
Situação : ENCERRADA - ATIVIDADE CONCLUÍDA							
10896	Preventiva Automática	CCA 001	23/10/2012	06/12/2012	1,00	0,00	0,00

Ocorrências : 1

Cód. Usuário: 1,00 Computador: DESENV-01MEGAMANUTIND

\\10.0.1.103\MegaERP\Formatos\TEMP\MANUTENCAO\Temp_DESENV-01MEGAMANUTIND_mega\R_OsStatusPerfil_XI.rpt





Relatório : **Relação de Tarefas não Planejadas**

Formato : **R_OsNaoPlanejada_XI.rpt**

Módulo : **Mega Serviços**

Procedimento :

Data : **08/01/2013**

Atualização : **08/01/2013**

Criador :

Atualizador :

Descrição : **Relação de Tarefas não Planejadas**

Observações : **Relatório desenvolvido em Crystal Reports XI.**

Local de Execução : **Menu Relatórios/Ordens de Serviço**

Tela de Parâmetros :

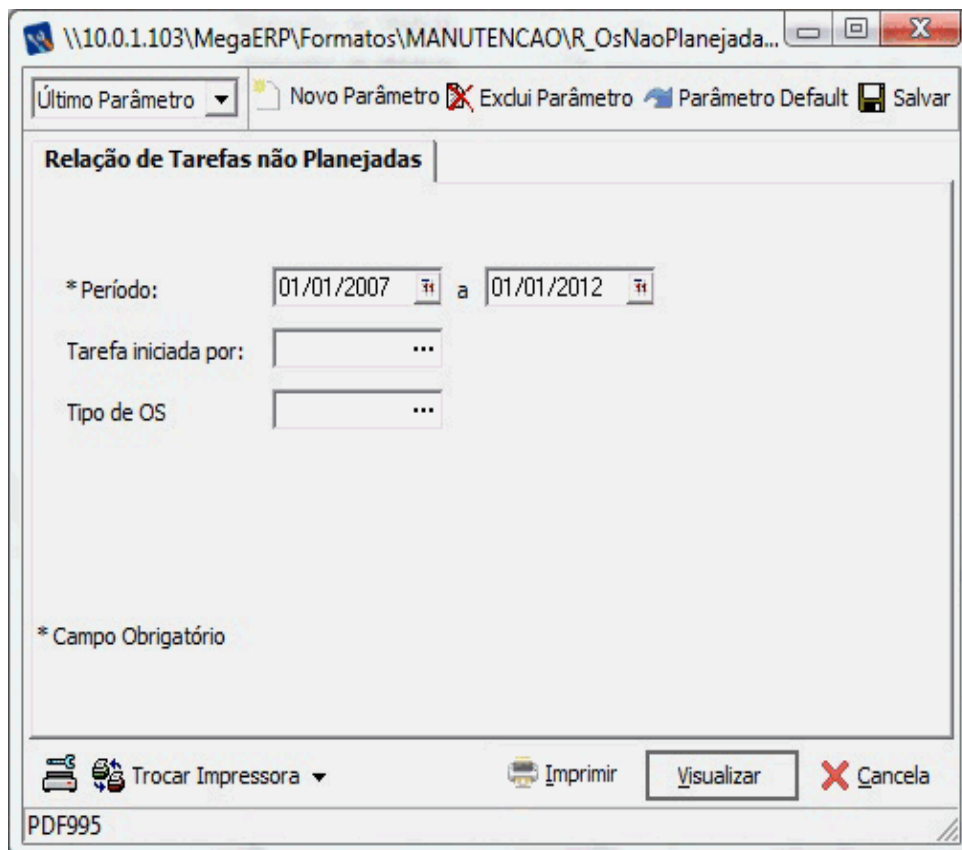

Filtros: Período: 01/01/2012 a 03/01/2013 Tarefa: Tipo OS: CAL							
OS	Localização	Equipamento	Abertura	Previsão	Início	Final	Perfil Horas Previstas
01010103 CILINDRO DE TRAÇÃO							
1	010101	CBA 000	23/05/2012				01
		REALIZAR CALIBRAÇÃO DO CILINDRO					
1	010101	CBA 000	23/05/2012				0201
		REALIZAR CALIBRAÇÃO DO CILINDRO					
1	010101	CBA 000	23/05/2012				0202
		REALIZAR CALIBRAÇÃO DO CILINDRO					
1	010101	CBA 000	23/05/2012				0203
		REALIZAR CALIBRAÇÃO DO CILINDRO					
1	010101	CBA 000	23/05/2012				03
		REALIZAR CALIBRAÇÃO DO CILINDRO					
010101444 SUBSTITUIR DE EIXO / ENGENHAGEM / ROLAMENTO DO DE SBOBINADOR.							
10.898	010106	MOA 036	14/11/2012				0201
		SUBSTITUIR DE EIXO / ENGENHAGEM / ROLAMENTO DO DE SBOBINADOR.					
10.898	010106	MOA 036	14/11/2012				0202
		SUBSTITUIR DE EIXO / ENGENHAGEM / ROLAMENTO DO DE SBOBINADOR.					
10.898	010106	MOA 036	14/11/2012				0203
		SUBSTITUIR DE EIXO / ENGENHAGEM / ROLAMENTO DO DE SBOBINADOR.					
10.898	010106	MOA 036	14/11/2012				03
		SUBSTITUIR DE EIXO / ENGENHAGEM / ROLAMENTO DO DE SBOBINADOR.					



Relatório : **Relação de Tarefas Planejadas**

Formato : **R_OsPlanejada_XI.rpt**

Módulo : **Mega Serviços**

Procedimento :

Data : **08/01/2013**

Atualização : **08/01/2013**

Criador :

Atualizador :

Descrição : **Relação de Tarefas Planejadas**

Observações : **Relatório desenvolvido em Crystal Reports XI.**

Local de Execução : **Menu Relatórios/Ordens de Serviço**

Tela de Parâmetros :

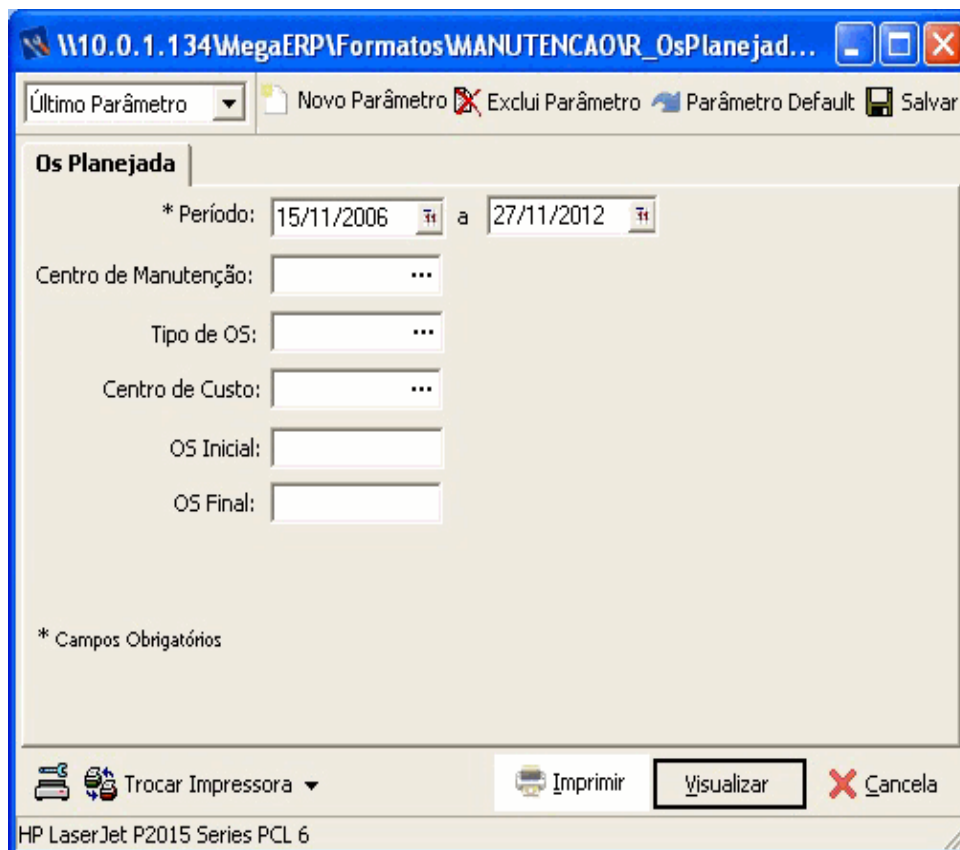



00003 - Mega Indústria e Comércio Ltda.

Os Planejada

Emissão: 07/01/2013 10:53:57 Página: 1 / 18

Filtros: Período: 15/11/2006 a 27/11/2012

1 CENTROS DE CUSTO

34 Inspeção periódica mecânica

0201010	INSPEÇÃO PERIÓDICA CORTE E COSTURA (MEA)	11/09/2009	0,00	2,7	100,00
		Total	0,00	2,67	0,00

236 Inspeção periódica mecânica

020215	INSPEÇÃO PERIÓDICA MISTURADOR (MEC)	08/12/2010	0,00	0,0	100,00
		Total	0,00	0,00	0,00

252 Inspeção periódica elétrica

030209	INSPEÇÃO PERIÓDICA MISTURADOR (ELE)	08/12/2010	0,00	0,0	100,00
		Total	0,00	0,00	0,00

Total do Centro de Custo..... 0,00 2,67 0,00

12 COMERCIAL

9 APRESENTOU FALTA DE GÁS

201	CRM	09/01/2009	09/16/2009	40,00	0,0	0,00
		Total		40,00	0,00	0,00

13 teste etstet

104	PESQUISA DE VAZAMENTO	11/27/2009		0,00	0,0	100,00
		Total		0,00	0,00	0,00

Total do Centro de Custo..... 40,00 0,00 0,00

13204 EXTRUSAO

85 Inspeção periódica mecânica

020201	INSPEÇÃO PERIÓDICA NA EXTRUSORA (BARMAG) (MEC)	11/09/2009		0,00	0,0	100,00
		Total		0,00	0,00	0,00

Cód. Usuário: 1,00

Computador:

W:\0.0.1.134\MegaERP\Formatos\TEMP\MANUTENCAO\Temp_NB-MAXME0\AMANUTIND_mega\RR_0sPlanejada_X1.rpt



Relatório : **Relação de Tarefas Planejadas por Perfil/Área**

Formato : **R_OsPlanejadaArea_XI.rpt**

Módulo : **Mega Serviços**

Procedimento :

Data : **08/01/2013**

Atualização : **08/01/2013**

Criador :

Atualizador :

Descrição : **Relação de Tarefas Planejadas por Perfil/Área**

Observações : **Relatório desenvolvido em Crystal Reports XI.**

Local de Execução : **Menu Relatórios/Ordens de Serviço**

Tela de Parâmetros :

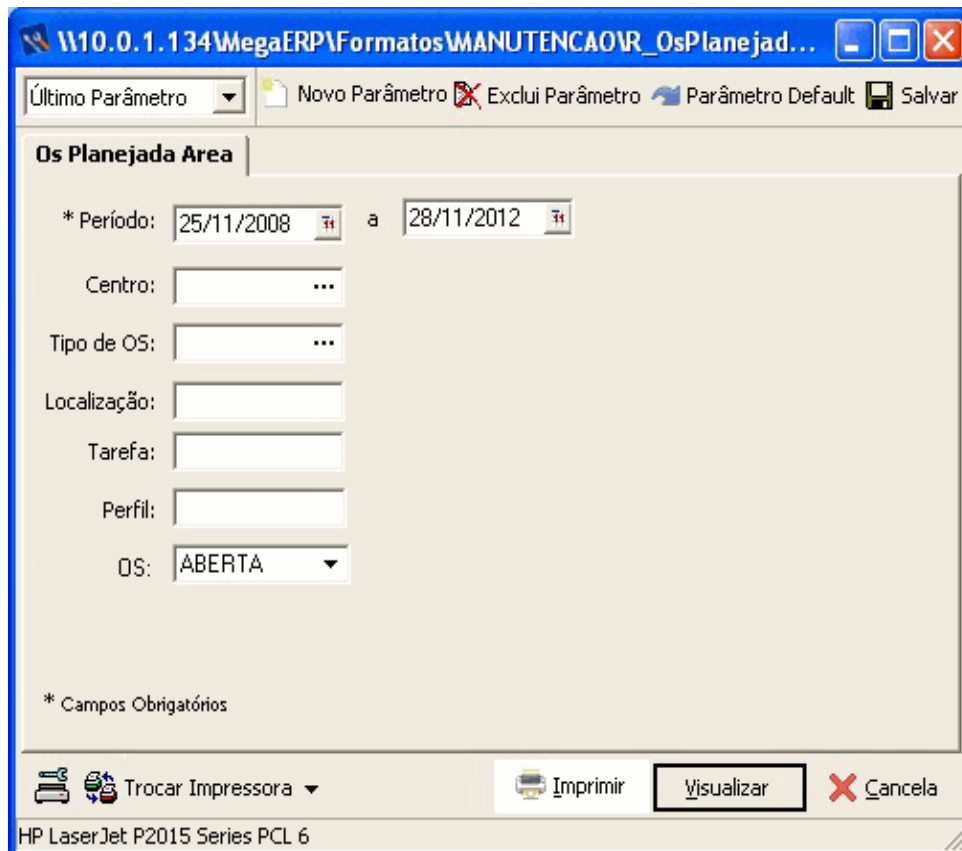



00003 - Mega Indústria e Comércio Ltda.
Os Planejada Area

Emissão: 07/01/2013 11:01:10 Página: 1 / 1

Filtros: Período: 23/11/2004 a 28/11/2012

Perfil	OS	Tarefa	Início	Fim	H.H.P.	H.H.R.	% Executado
0202 SERVIÇOS GERAIS							
050101 AREA LML 001							
	01010411	SANAR VAZAMENTO DE ÓLEO / DE AR					
	5812		19/04/2007	19/04/2007	1,0	28,0	2.800,00
		Total da Tarefa			1,00	28,00	2.800,00
0203 PINTORES							
0601039 AREA TET 039							
	02030401	MANUTENÇÃO PREVENTIVA TEARES (MET)					
	361		05/01/2007	06/01/2007	0,0	94,5	100,00
		Total da Tarefa			0,00	94,50	0,00
03 ELÉTRICA							
0601039 AREA TET 039							
	030305	MANUTENÇÃO PREVENTIVA TEARES (ELE)					
	362		05/01/2007	05/01/2007	8,0	5,0	62,50
		Total da Tarefa			8,00	5,00	62,50

Horas Planejadas por Tipo de Tarefa

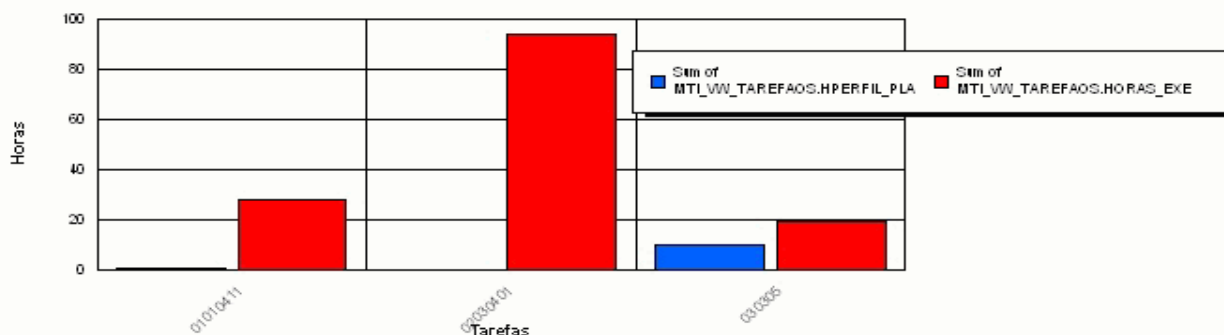

Cód. Usuário: 1

Computador: NB-MAXMEG AMANUTIND

\\10.0.1.134\MegaERP\Formatos\TEMP\MANUTENCAO\Temp_NB-MAXMEG AMANUTIND_mega\R_0sPlanejada_Area_X1.rpt





Relatório : **Relação de Tarefas Planejadas por Perfil/Área Original**

Formato : **R_OsPlanejadaAreaOrig_XI.rpt**

Módulo : **Mega Serviços**

Procedimento :

Data : **08/01/2013**

Atualização : **08/01/2013**

Criador :

Atualizador :

Descrição : **Relação de Tarefas Planejadas por Perfil/Área Original**

Observações : **Relatório desenvolvido em Crystal Reports XI.**

Local de Execução : **Menu Relatórios/Ordens de Serviço**

Tela de Parâmetros :

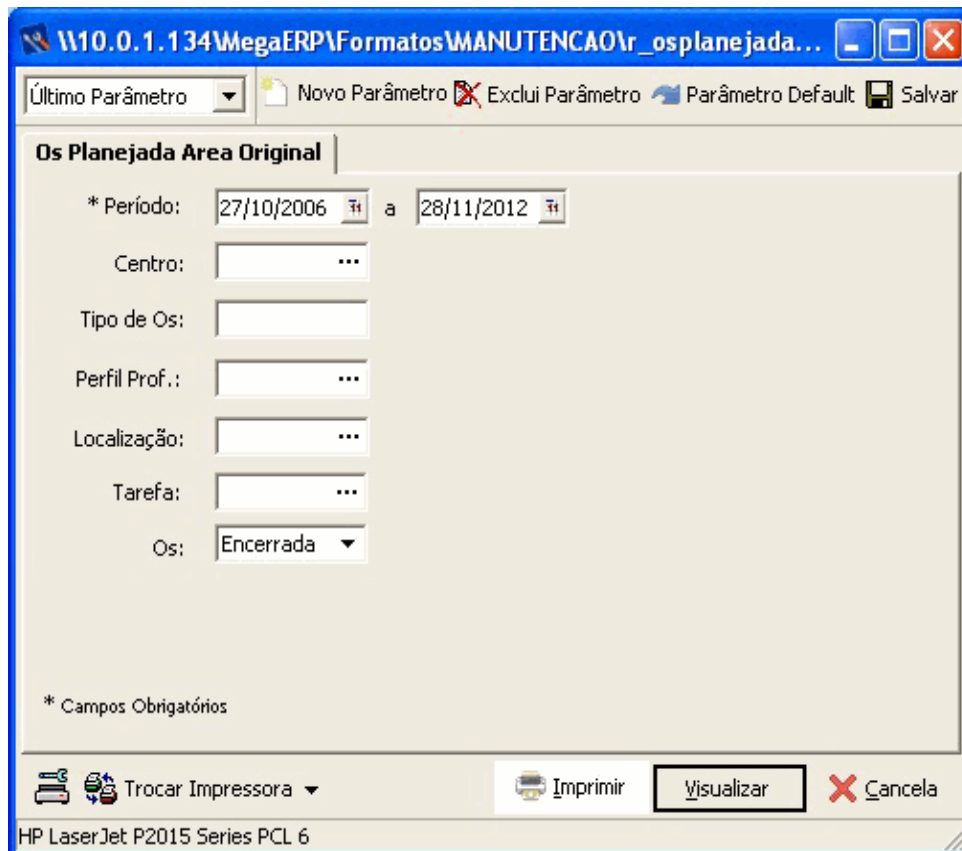



00003 - Mega Indústria e Comércio Ltda.

Os Planejadas Area Original

Emissão: 07/01/2013 11:26:22 Página: 1 / 2

Filtros: Período: 27/10/2006 a 28/11/2012 Centro: Todos Perfil: Todos Localização: Todos Perfil: Todos

Perfil	OS	Tarefa	Início	Fim	H.H.P.	H.H.R.	% Executado
0201 PEDREIRO							
	010101	AREA CCA 001					
	0725	VERIFICAÇÃO DO NÍVEL DE ÓLEO DO REDUTOR DA MÁQ. DE CORT					
	10896	Preventiva Automática	23/10/2012	23/10/2012	1,0	0,0	0,00
		Total da Tarefa			1,00	0,00	0,00
0202 SERVIÇOS GERAIS							
	050101	AREA LML 001					
	01010411	SANAR VAZAMENTO DE ÓLEO / DE AR					
	5812		19/4/2007	19/4/2007	1,0	28,0	2.800,00
		Total da Tarefa			1,00	28,00	2.800,00
0203 PINTORES							
	0601039	AREA TET 039					
	02030401	MANUTENÇÃO PREVENTIVA TEARES (MET)					
	361		5/1/2007	5/1/2007	0,0	94,5	100,00
		Total da Tarefa			0,00	94,50	0,00

Cód. Usuário: 1

Computador: NB-MAXMEG AMANUTIND

W:\0.0.1.134\MegaERP\FFormatos\TEMP\MANUTENCAO\Temp_NB-MAXMEG AMANUTIND_mega\osplaneja da_area_orig_XI.rpt





Relatório : Relatório de Estatística de CheckList	
Formato : R_EstatisticaChecklist_XI.rpt	
Módulo : Mega Serviços	Procedimento :
Data : 02/09/2016	Atualização : 02/09/2016
Criador :	Atualizador :
Descrição : Relatório de Estatística de CheckList	
Observações : Relatório desenvolvido em Crystal Reports XI.	
Local de Execução : Menu Relatórios/Ordens de Serviço	

Tela de Parâmetros :

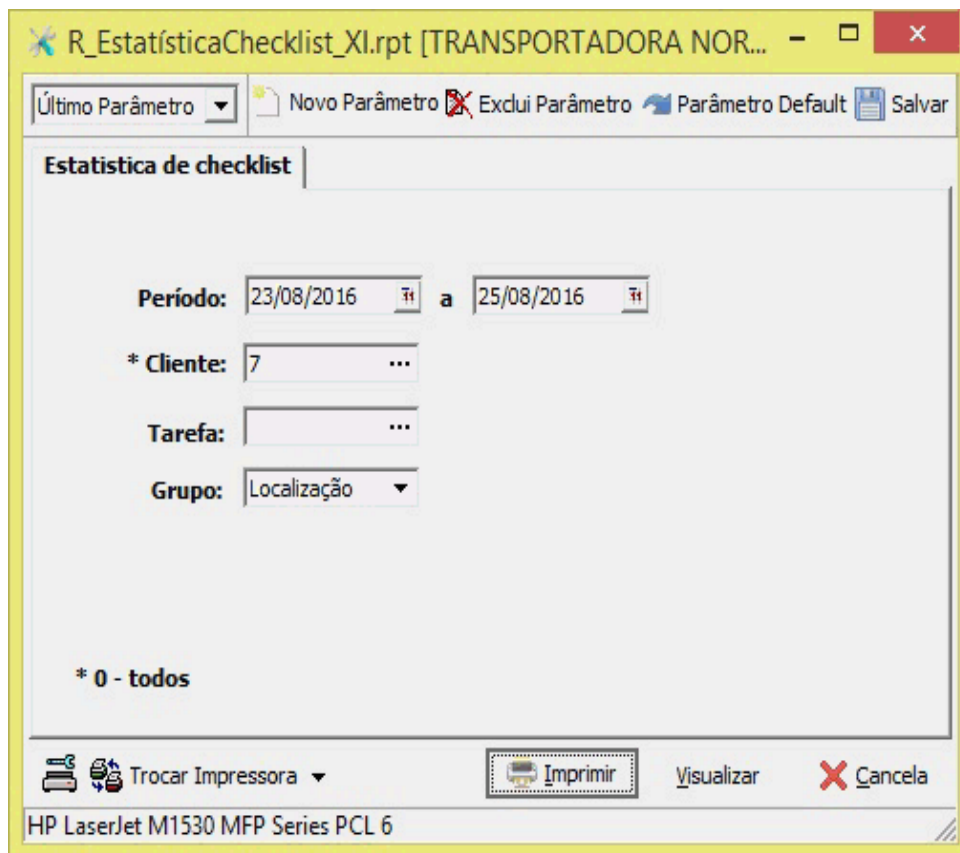



0000003 - Mega Indústria e Comércio Ltda.

Estadística de checklist

Emissão: 02/09/2016 10:57:07 Página: 1 / 2

Filtros: Período: 23/08/2016 a 25/08/2016 Cliente: 7 Grupo: Local Tarefa de inspeção: Todas

Cliente: 7 - Leme & Bueno S/C. Ltda.

Local: 010101-AREA CCA 001

Tarefa: 9901 - Check List Manut Predial Varejo Externo

Item	Descrição	OK	NOK	Reparo	NA	Total
ELÉTRICA						
	VERIFICAR VOLTAGEM	3	0	0	0	3
	VERIFICAR FIAÇÃO	0	3	0	0	3
	VERIFICAR BATERIA	0	0	3	0	3
MECÂNICA						
	VERIFICAR ENGRENAGEM	2	0	1	0	3
	VERIFICAR BRAÇADEIRA	0	2	0	1	3
	VERIFICAR SUSPENSÃO	0	2	0	1	3
	VERIFICAR SUPINO	2	1	0	0	3
Total:		7	8	4	2	21

Porcentagem por Tarefa

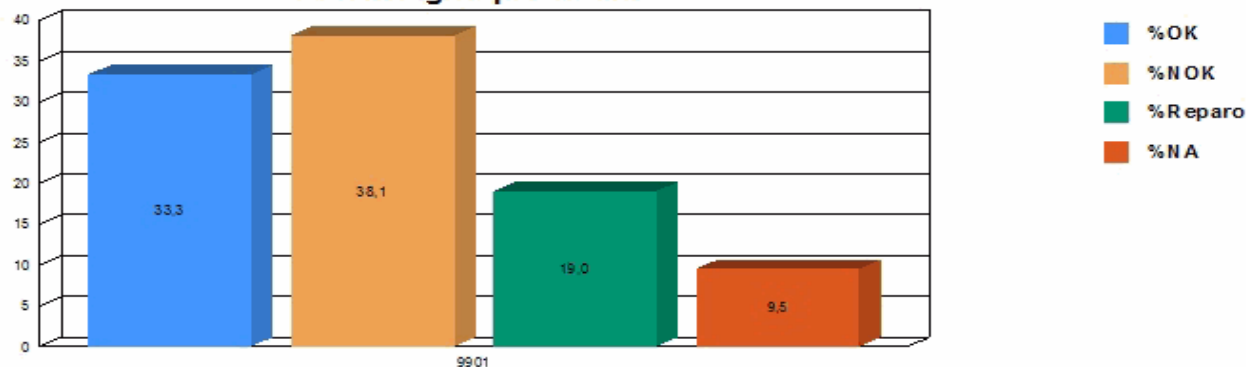

Local: 030101004-AREA BBE 004

Tarefa: 9901 - Check List Manut Predial Varejo Externo

Item	Descrição	OK	NOK	Reparo	NA	Total
ELÉTRICA						
	VERIFICAR VOLTAGEM	1	0	0	0	1
	VERIFICAR FIAÇÃO	0	1	0	0	1
	VERIFICAR BATERIA	0	1	0	0	1
MECÂNICA						
	VERIFICAR ENGRENAGEM	1	0	0	0	1
	VERIFICAR BRAÇADEIRA	1	0	0	0	1
	VERIFICAR SUSPENSÃO	1	0	0	0	1
	VERIFICAR SUPINO	1	0	0	0	1
Total:		5	2	0	0	7

Cód. Usuário: 1 Computador: NB-011MEGASERVICOS

D:\Mega401Varejo1Formatos\ITEM FISCAL SERVIDO S\Temp_NB-011MEGASERVICOS_mega1R_EstatisticaChecklist_XI.rpt





Relatório : **Relatório de SI's**

Formato : **R_SI's_XI.rpt**

Módulo : **Mega Serviços**

Procedimento :

Data : **08/01/2013**

Atualização : **08/01/2013**

Criador :

Atualizador :

Descrição : **Relatório de SI's**

Observações : **Relatório desenvolvido em Crystal Reports XI.**

Local de Execução : **Menu Relatórios/Ordens de Serviço**

Tela de Parâmetros :

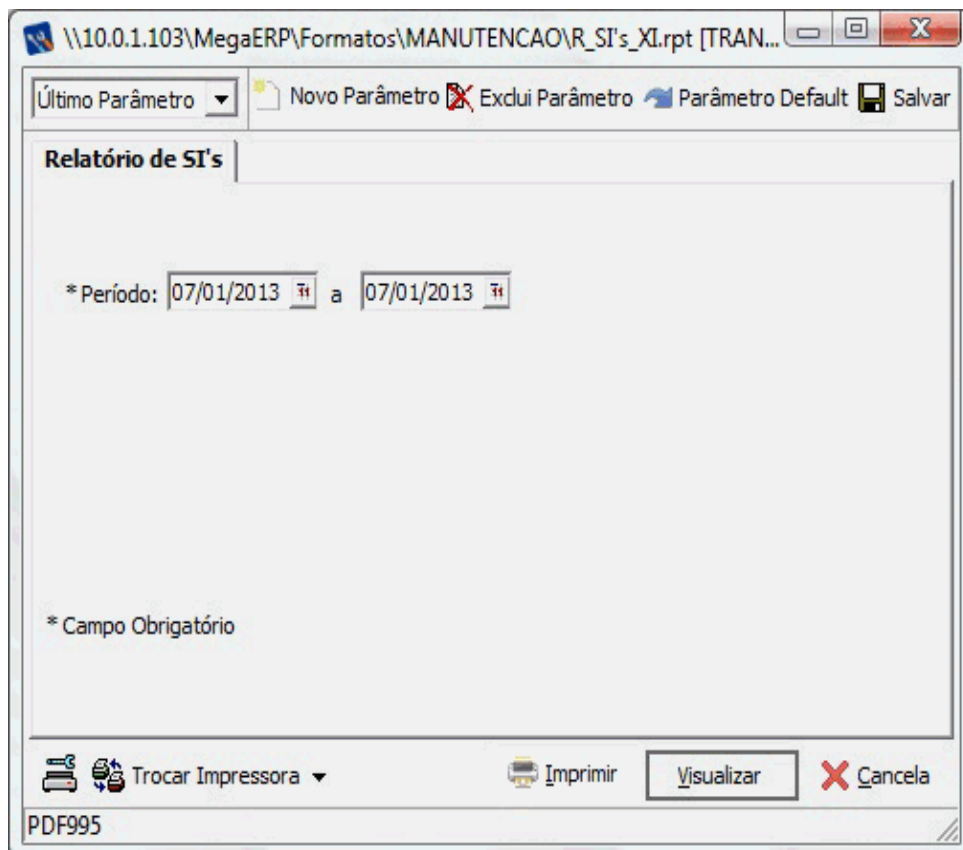



00003 - Mega Indústria e Comércio Ltda.

Relatório de SI's

Emissão: 07/01/2013 08:12:35 Página: 1 / 22

Filtros: Período:17/04/2007 a 27/04/2007

Centro de Custo

Código	Dt_Emissão	Pro_cod	Unidade	Produto	Quantidade
1110102	ASSESSORIA/SECRETARIA EXECUTIVA				
1	17/04/2007	11189	PC	CARTUCHO//IMP. EPSON C79*COLOR CYAN REF T0732	2,00
	3 _Cancelamento Pré-Cotação - Não foi especificado o Motivo da Solicitação				
	Qtde.Disponível (0,00)				
	Qtde.Indisponível (0,00)				
	Qtde.Necessidade (2,00)				
2	17/04/2007	11192	PC	CARTUCHO//IMP. EPSON C79*COLOR YELLOW REF T0734	2,00
	3 _Cancelamento Pré-Cotação - Não foi especificado o Motivo da Solicitação				
	Qtde.Disponível (0,00)				
	Qtde.Indisponível (0,00)				
	Qtde.Necessidade (2,00)				
3	17/04/2007	11088	PC	CARTUCHO//IMP. EPSON C79*PRETO*REF T0731	3,00
	3 _Cancelamento Pré-Cotação - Não foi especificado o Motivo da Solicitação				
	Qtde.Disponível (0,00)				
	Qtde.Indisponível (0,00)				
	Qtde.Necessidade (3,00)				
4	17/04/2007	11190	PC	CARTUCHO//IMP. EPSON C79*COLOR MAGENTA REF T0733	2,00
	3 _Cancelamento Pré-Cotação - Não foi especificado o Motivo da Solicitação				
	Qtde.Disponível (0,00)				
	Qtde.Indisponível (0,00)				
	Qtde.Necessidade (2,00)				

Quantidade 4

1150301 FINANCEIRO

3	27/04/2007	3830	PC	CARTUCHO//EPSON C83*CIANO*REF. T047220	1,00
	2 _Cancelamento Estoque - Fez a solicitação pela empresa errada				

Quantidade 1

Cód. Usuário: 1

Computador: DESENV-01MEGAMANUTIND

110.0.1.1031MegaERPFormatos\TEMP\IMANUTENCAO\Temp_DESENV-01MEGAMANUTIND_mega\SI's_XI.rpt



Relatório : **Solicitação de Materiais**

Formato : **R_SolicitacaoMateriais_XI.rpt**

Módulo : **Mega Serviços**

Procedimento :

Data : **08/01/2013**

Atualização : **08/01/2013**

Criador :

Atualizador :

Descrição : **Solicitação de Materiais**

Observações : **Relatório desenvolvido em Crystal Reports XI.**

Local de Execução : **Menu Relatórios/Ordens de Serviço**

Tela de Parâmetros :

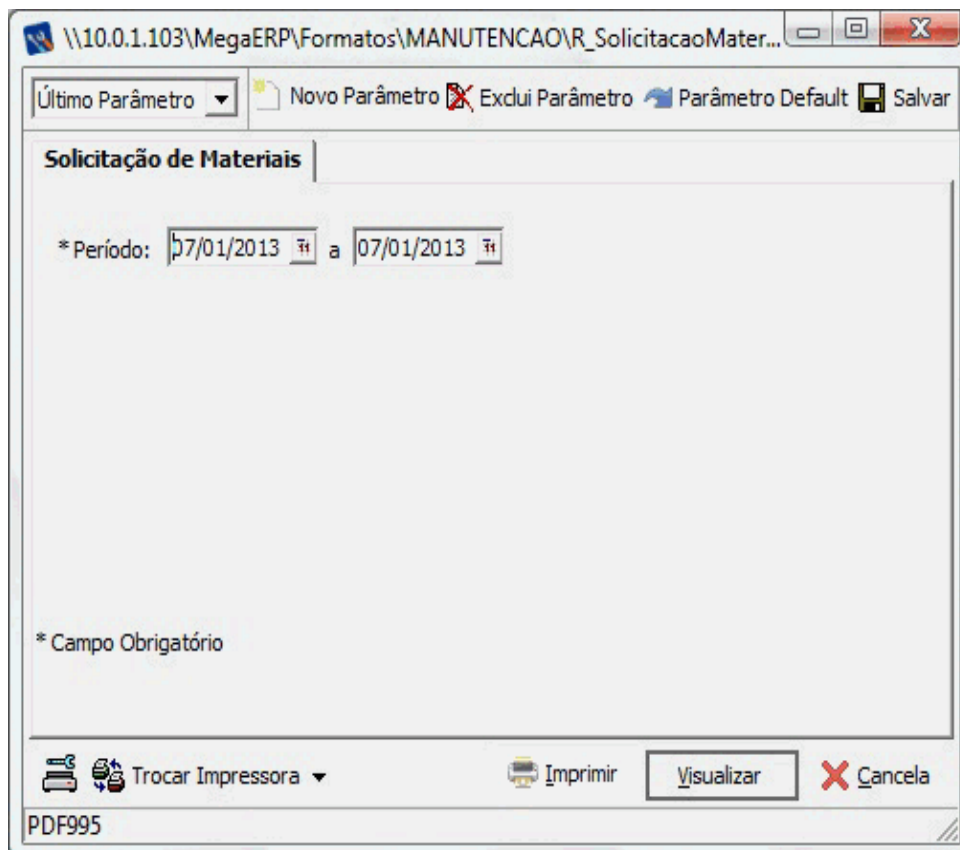



00003 - Mega Indústria e Comércio Ltda.

Solicitação de Materiais

Emissão: 07/01/2013 08:32:11 Página: 1 / 1

Filtros: Período: 01/01/2008 a 07/01/2013

Data da Solicitação	Solicitação	Os	Produto	Quantidade	Valor
03/12/2012					
73	610 - Manutenção preventiva mecânica		69 - DISCO FREIO	1,11	0,15
74	459 - Manutenção preventiva elétrica		9 - LÂMPADA BÁSICA 127 VOLTS PHILLIPS CLASSICTONE	2,00	17,30

Cod. Usuário: 1

Computador: DESENV-01MEGAMANUTIND

\\10.0.1.103\MegaERP\Formatos\TEMP\MANUTENCAO\TEMP_DESENV-01MEGAMANUTIND_megaR_SolicitacaoMateriais_XI.rpt



Relatório : Acompanhamento de Projetos	
Formato : R_AcompanhamentoProjetoSM_XI.rpt	
Módulo : Mega Serviços	Procedimento : Informações obrigatórias: É necessário que o Projeto possua Data de Implantação e Perfis Profissionais associados. Para cada perfil vinculado ao Projeto, o relatório irá apresentar os dados gerenciais.
Data : 12/12/2012	Atualização : 12/12/2012
Criador :	Atualizador :
Descrição : Relatório de Acompanhamento de Projetos.	
Observações : Relatório desenvolvido em Crystal Reports XI.	
Local de Execução : Menu Relatórios/Planejamento	

Tela de Parâmetros :

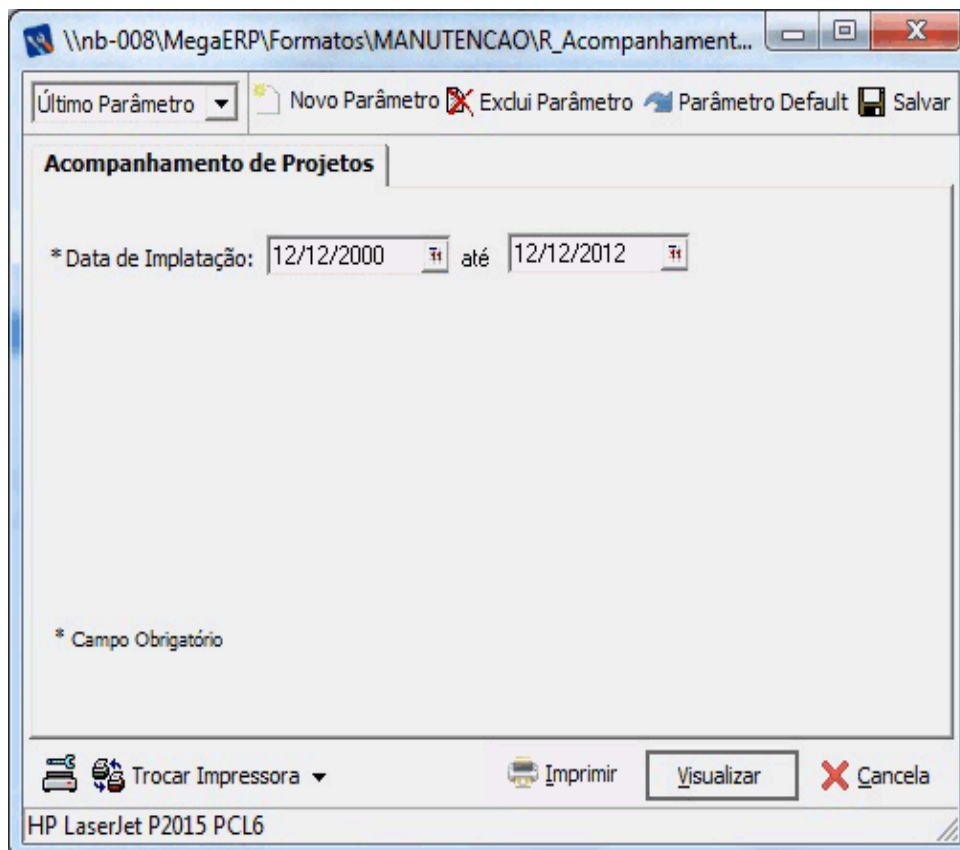



00003 - Mega Indústria e Comércio Ltda.
Acompanhamento de Projetos

Emissão: 12/12/2012 16:34:02 Página: 1 / 1

Filtros: Data: 12/12/2000 a 12/12/2012

Projeto	Descrição	Início Previsto	Final Previstc	----- Evolução -----	HHP	HHR	% Pontc	% Dec	% Conc	% Posiçã	Atraso
1 Estrutura de Projetos											
101	Unidade de Alagoas	20/11/2012	29/11/2012		50.0	0.0	0.0	244.4		0.0	122
101 Unidade de Alagoas											
10101	Empreendimentos imobiliários (Incorporação)	13/11/2012	29/11/2012		50.0	0.0	0.0	181.3		0.0	91

Cód. Usuário: 1 Computador: NB-003MEGAM ANUTIND

\\nb-003MegaERP\Formatos\TEMP\MANUTEN\CAO\Item_NB-003MEGAM\ANUTIND_mega\AcompanhamentoProjetoSM_XI.rpt





Relatório : **Acompanhamento de Projetos**

Formato : **R_ProjetosManutencao_XI.rpt**

Módulo : **Mega Serviços**

Procedimento :

Data : **08/01/2013**

Atualização : **08/01/2013**

Criador :

Atualizador :

Descrição : **Acompanhamento de Projetos**

Observações : **Relatório desenvolvido em Crystal Reports XI.**

Local de Execução : **Menu Relatórios/Planejamento**

Tela de Parâmetros :

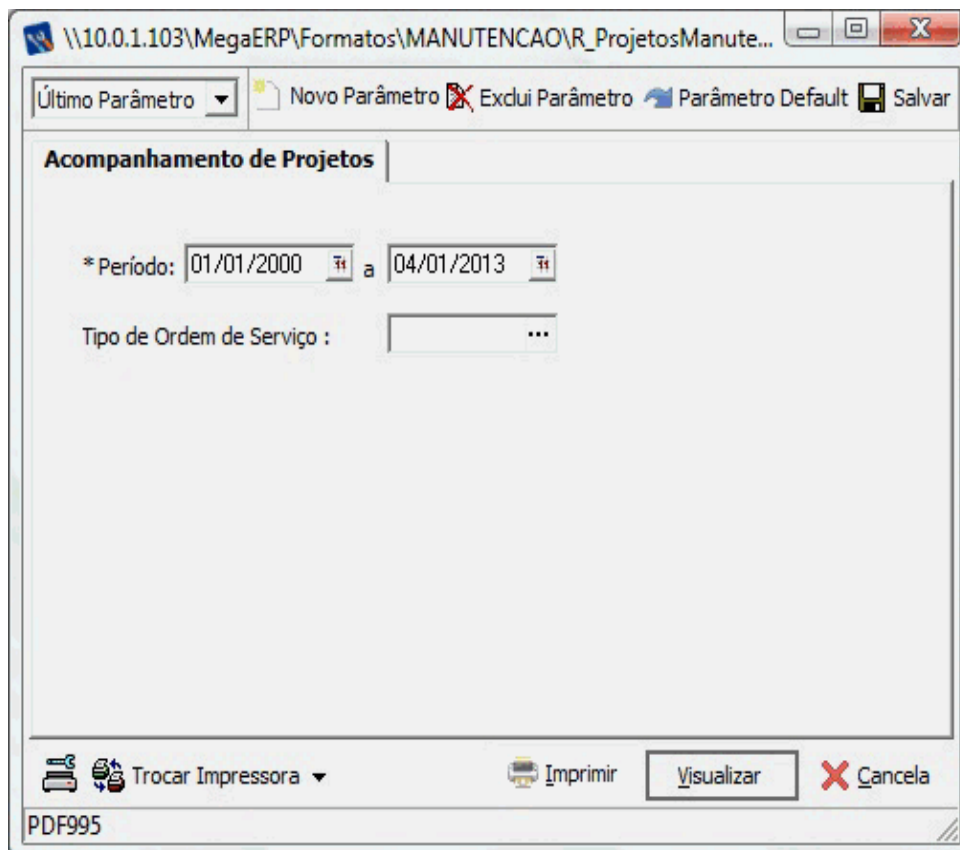



00003 - Mega Indústria e Comércio Ltda.

Acompanhamento de Projetos

Emissão: 04/01/2013 16:49:07 Página: 1 / 687

Filtros: Período: 01/01/2005 a 01/12/2005 Tipo de OS:

Projeto	Descrição	Início	Final			Dias	Horas Aplicadas
OS	Serviço	Abertura	Limite	Início Plano	Fim Plano		
1	PROJETO S		01/12/2005				
8.341,00	dddd	12/07/2007		12/07/2007	12/07/2007	0,00	0,00
						0,00	0,00
111	PRESIDENCIA,		01/12/2005				
11.073,00	teste	29/07/2011		29/07/2011		0,00	0,00
						0,00	0,00
9999	NAO UTILIZADO.		01/01/2005				
24,00	Inspeção periódica elétrica	14/01/2008		25/03/2008		0,00	0,38

Acompanhamento de Projetos

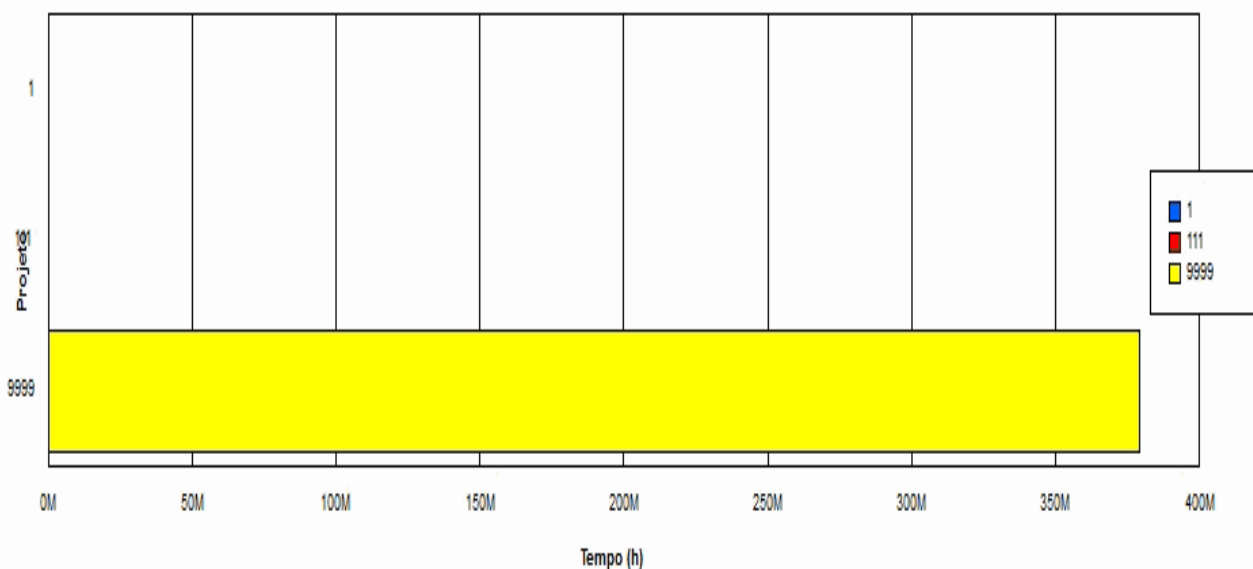

Cod. Usuário: 1 Computador:

\\10.0.1.103\mega\ERP\Fomatos\MANUTENCAO\IR_Projetos\Manutencao_XI.rpt





Relatório : Acompanhamento de Projetos - Sintético	
Formato : R_AcompanhamentoProjetoSMSintetico_XI.rpt	
Módulo : Mega Serviços	Procedimento : MTI_VW_PROJETOPERFIL
Data : 12/12/2012	Atualização : 12/12/2012
Criador :	Atualizador :
Descrição : Formato lista o Acompanhamento de Projetos - Sintético	
Observações : Relatório desenvolvido em Crystal Reports XI.	
Local de Execução : Menu Relatórios/Planejamento	

Tela de Parâmetros :

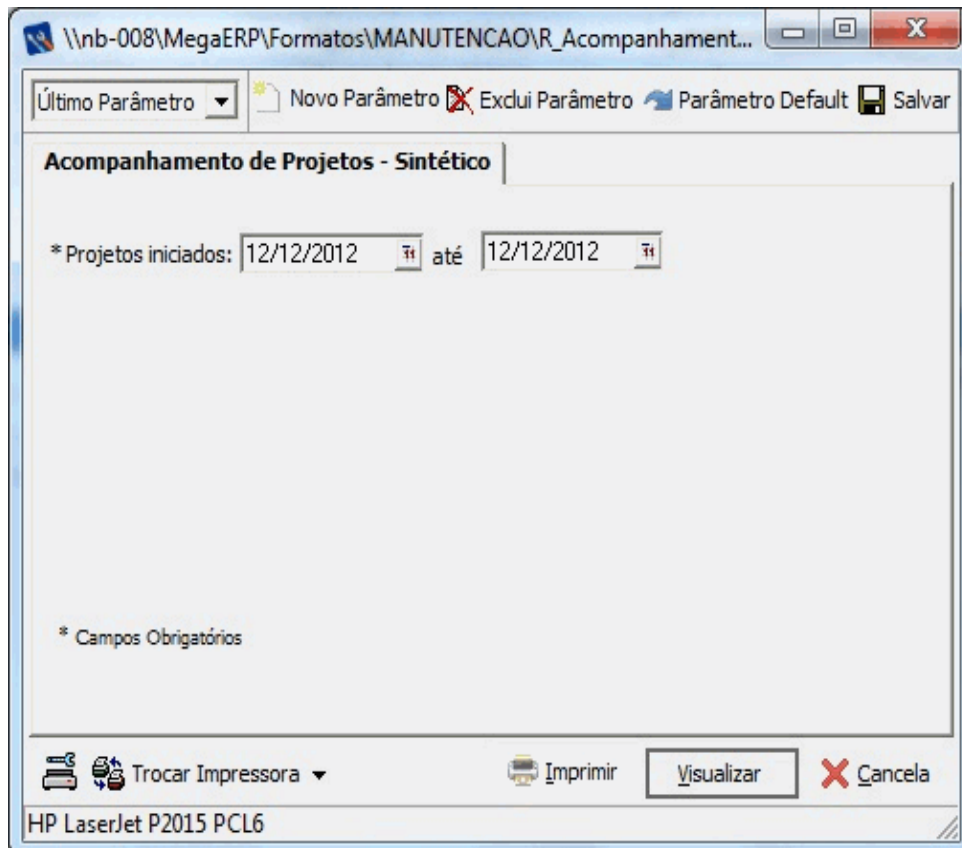



00003 - FIACÇÃO ELDORADO S.A

Emissão: 12/12/2012 16:11:28 Página: 1 / 1

Filtros: Data: 01/01/1990 a 01/01/2012

Perfil	Horas Planejadas Inicial	Horas Disponíveis Início	Horas Realizadas	Disponíveis Planejados	% Realizado	% Posição Atual	Dias Posição Atual
--------	--------------------------	--------------------------	------------------	------------------------	-------------	-----------------	--------------------

0202 MECÂNICA GERAL

49

9196

0,99

16

Perfil	Horas Planejadas Inicial	Horas Disponíveis Início	Horas Realizadas	Disponíveis Planejados	% Realizado	% Posição Atual	Dias Posição Atual
--------	--------------------------	--------------------------	------------------	------------------------	-------------	-----------------	--------------------

03 ELETRICA

8

Cod. Usuário: 1

Computador: NB-008MEGAMANUT

\\nb-0001\mega\ERP\Formatos\TEMP\IMANUTENCAO\Temp_NB-008MEGAMANUT\IND_mega\IR_Acompanhamento\ProjetoSM\Intellco_XI.rpt





Relatório : **Backlog por Perfil**

Formato : **R_BackLog_XI.rpt**

Módulo : **Mega Serviços**

Procedimento :

Data : **08/01/2013**

Atualização : **08/01/2013**

Criador :

Atualizador :

Descrição : **Backlog por Perfil**

Observações : **Relatório desenvolvido em Crystal Reports XI.**

Local de Execução : **Menu Relatórios/Planejamento**

Tela de Parâmetros :

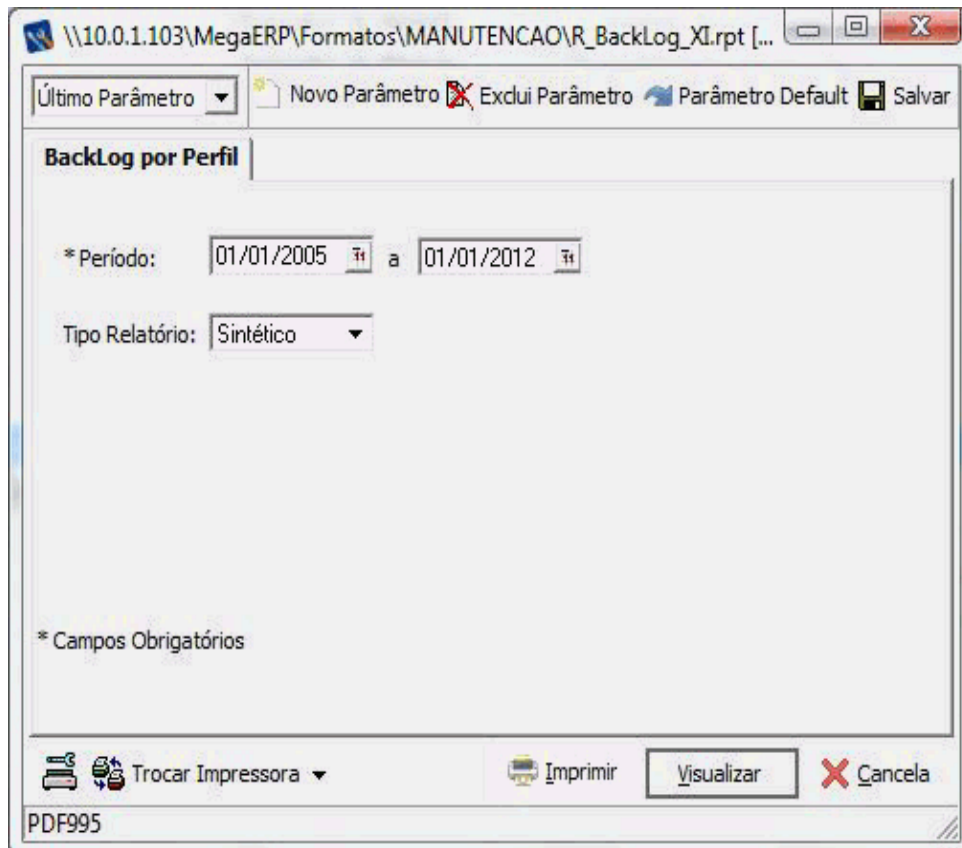



00003 - Mega Indústria e Comércio Ltda.

BackLog por Perfil

Emissão: 27/12/2012 09:34:47 Página: 1 / 1

Filtros: Período: 01/01/2005 a 01/01/2012

OS	Tarefa	Início Planejado	Fim Planejado	Horas Estimadas
Perfil 0202 SERVIÇOS GERAIS				
5812	01010411	19/04/2007	19/04/2007	1,00
	Horas Disponíveis	128	Total Horas	1,00
	Homens Disponíveis	16	Backlog Perfil	0,01
Perfil 0203 PINTORES				
361	02030401	05/01/2007	05/01/2007	0,00
	Horas Disponíveis	152	Total Horas	0,00
	Homens Disponíveis	19	Backlog Perfil	0,00
Perfil 03 ELÉTRICA				
362	030305	05/01/2007	05/01/2007	8,00
412	030305	06/02/2007	06/02/2007	0,00
1727	030305	04/09/2006	05/09/2006	2,00
	Horas Disponíveis	80	Total Horas	10,00
	Homens Disponíveis	10	Backlog Perfil	0,13
			Backlog Geral	0,26 Dias

Cód. Usuário: 1,00

Computador: DESENV-01MEGAMANUTIND

I:\10.0.1.1031MegaERPFormatos\ITEM F\MANUTENCAO\Temp_DESENV-01MEGAMANUTIND_mega\IR_BackLog_XI.rpt



Relatório : Ferramentas por Perfil	
Formato : R_TarefaPlanejadaFerrPerfil_XI.rpt	
Módulo : Mega Serviços	Procedimento :
Data : 08/01/2013	Atualização : 08/01/2013
Criador :	Atualizador :
Descrição : Ferramentas por Perfil	
Observações : Relatório desenvolvido em Crystal Reports XI.	
Local de Execução : Menu Relatórios/Planejamento	

Tela de Parâmetros :

Último Parâmetro | Novo Parâmetro | Exclui Parâmetro | Parâmetro Default | Salvar

Tarefa Planejada Perfil

* Período: 01/01/2000 a 27/12/2013

Centro de Manutenção: ...

Perfil: _____

Tipo de OS: _____

Tarefa: _____

* Campos Obrigatórios

Trocar Impressora | Imprimir | Visualizar | Cancelar

HP LaserJet P2015 Series PCL 6



00003 - Mega Indústria e Comércio Ltda.
Tarefa Planejada Perfil

Emissão: 08/01/2013 16:34:26 Página: 1 / 1

Filtros: Período: 01/01/2000 a 27/12/2013 Centro: Todos Perfil: Todos Tarefa: Todos

Ferramenta/Perfil					Horas	Horas
OS	Tarefa	Descrição	Data Inicial	Data Final	Planejadas	
FURADEIRA		FURADEIRA BOSCH				
03		ELÉTRICA				Executadas
1876	0602	Previsão Automática	8/1/2013	8/1/2013	2,00	2,00
Total do Perfil					2,00	2,00
Total Geral					2,00	2,00

Cód. Usuário: 1

Computador: NB-MAXMEGAMA NUTIND

W:\0.0.1.134\MegaERP\Formatos\TEMP\MANUTENCAO\Temp_NB-MAXMEGAMA NUTIND_mega\Tarefa Planejada FerrPerfil_X1.rpt





Relatório : **Horas Planejadas e Executadas por Perfil**

Formato : **R_HorasPlanExecPerfil_XI.rpt**

Módulo : **Mega Serviços**

Procedimento :

Data : **08/01/2013**

Atualização : **08/01/2013**

Criador :

Atualizador :

Descrição : **Horas Planejadas e Executadas por Perfil**

Observações : **Relatório desenvolvido em Crystal Reports XI.**

Local de Execução : **Menu Relatórios/Planejamento**

Tela de Parâmetros :

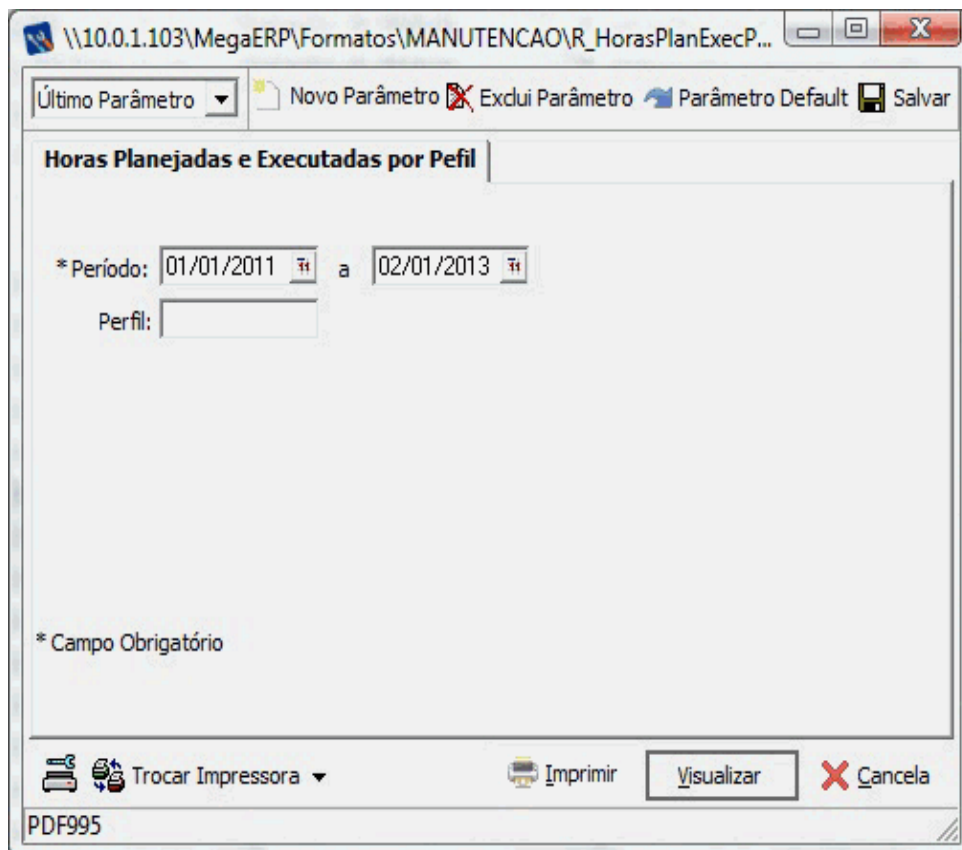

Filtros: Período: 01/01/2011 a 02/01/2013

Perfil:

Perfil	Descrição	HHP	HHR	%
0201	PEDREIRO	4,00	17,33	433,33
0202	SERVIÇOS GERAIS	4,00	17,33	433,33
03	ELETRICA	16,00	26,33	164,58
Total Geral		24,00		



Relatório : **Listagem Cronograma de Projetos**

Formato : **R_ListagemCronogramaProjeto_XI.rpt**

Módulo : **Mega Serviços**

Procedimento :

Data : **27/06/2016**

Atualização : **27/06/2016**

Criador :

Atualizador :

Descrição : **Listagem Cronograma de Projetos**

Observações : **Relatório desenvolvido em Crystal Reports XI.**

Local de Execução : **Menu Relatórios/Planejamento**

Tela de Parâmetros :

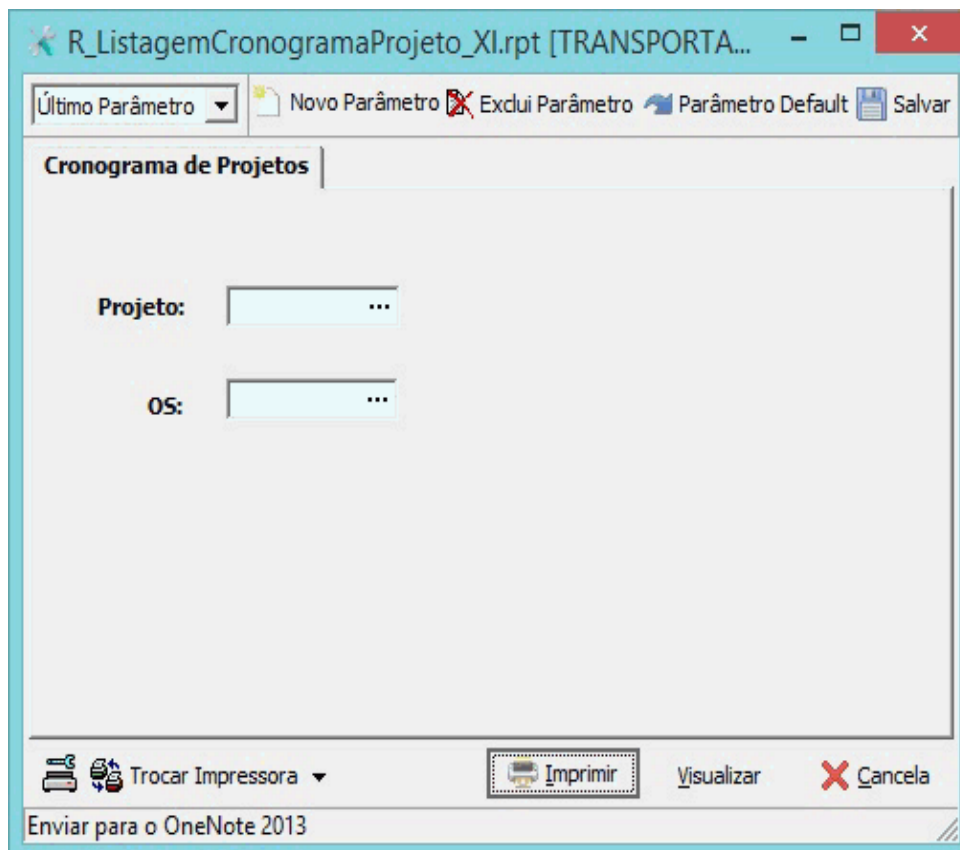



0000003 - Mega Indústria e Comércio Ltda.

Cronograma de Projetos

Emissão: 27/06/2016 10:45:14

Página: 1 / ###

Filtros: Projeto: 0 OS: 1

Projeto: 2 Não Utilizado

a

OS	Descrição	Abertura	Início	Fim
Item	Descrição			
1	CALIBRAÇÃO DATA LOGGER CBA 000 - CABEÇOTE DE COSTURA	23/05/2012	26/02/2013	28/02/2013

WBS	Item	Tarefa	Descrição	Dias	Início	Fim	%
	1	01010103	REALIZAR CALIBRAÇÃO DO CILINDRO	0,0	26/02/2013	28/02/2013	0,0

OS	Descrição	Abertura	Início	Fim
Item	Descrição			
3	Preventiva Automática ED001 - EDIFÍCIO SEDE	28/05/2012	29/05/2012	01/04/2014

WBS	Item	Tarefa	Descrição	Dias	Início	Fim	%
1	1	11	INSPEÇÃO E VERIFICAÇÃO EM FUNDAÇÕES	0,0	16/10/2013	16/10/2013	0,0
2	2	12	INSPEÇÃO E VERIFICAÇÃO DE PILARES	0,0	29/05/2012		0,0
3	6	23	PREVENTIVA AUTOMÁTICA	0,0	13/06/2012	13/06/2012	0,0
4	4	21	Preventiva Automática	0,0	29/05/2012		0,0
5	5	22	Preventiva Automática	0,0	01/04/2014	01/04/2014	0,0
6	3	13	Preventiva Automática	0,0	30/01/2014		0,0
	1	11	Preventiva Automática	0,0			0,0
	7	23	Preventiva Automática	0,0			0,0
	3	13	Preventiva Automática	0,0			0,0

OS	Descrição	Abertura	Início	Fim
Item	Descrição			
12	REALIZAR PINTURA DE FACHADA CCA 002 - MAQ. CORTE COSTURA CCA 0002	29/05/2012	24/05/2015	24/05/2015

WBS	Item	Tarefa	Descrição	Dias	Início	Fim	%
1	7	01010114	OUTROS	0,0			0,0
10	1	92	REALIZAR PINTURA DE FACHADA	0,1			0,0
11	3	01010103	CILINDRO DE TRAÇÃO	0,0			0,0
12	4	01010113	DOSADOR	0,0	24/05/2015	24/05/2015	1,0
2	8	01010113	DOSADOR	0,0			0,0
3	9	01010404	SOLDAR COMPONENTE DANIFICADO	0,1			0,0
4	10	01010504	DESMONTAR / RECUPERAR DESBOBINADOR / BOBINADOR	1,1			0,0
5	11	01010513	REVISÃO/AJUSTE DO GRUPO IMPRESSOR.	0,0			0,0

Cód. Usuário: 1

Computador: NB-011MEGASERVICOS

D:\Mega40\Versão1\Formatos\TEMP\SERVICOS\Temp_NB-011MEGASERVICOS_mega\RL_ListagemCronogramaProjeto_XI.rpt



Relatório : **Listagem das Ferramentas Planejadas**

Formato : **R_FerramentasPlanejadas_XI.rpt**

Módulo : **Mega Serviços**

Procedimento : **MGMTI.MTI_FERRAPLAN**

Data : **08/01/2013**

Atualização : **08/01/2013**

Criador :

Atualizador :

Descrição : **Listagem das Ferramentas Planejadas**

Observações : **Relatório desenvolvido em Crystal Reports XI.**

Local de Execução : **Menu Relatórios/Planejamento**

Tela de Parâmetros :

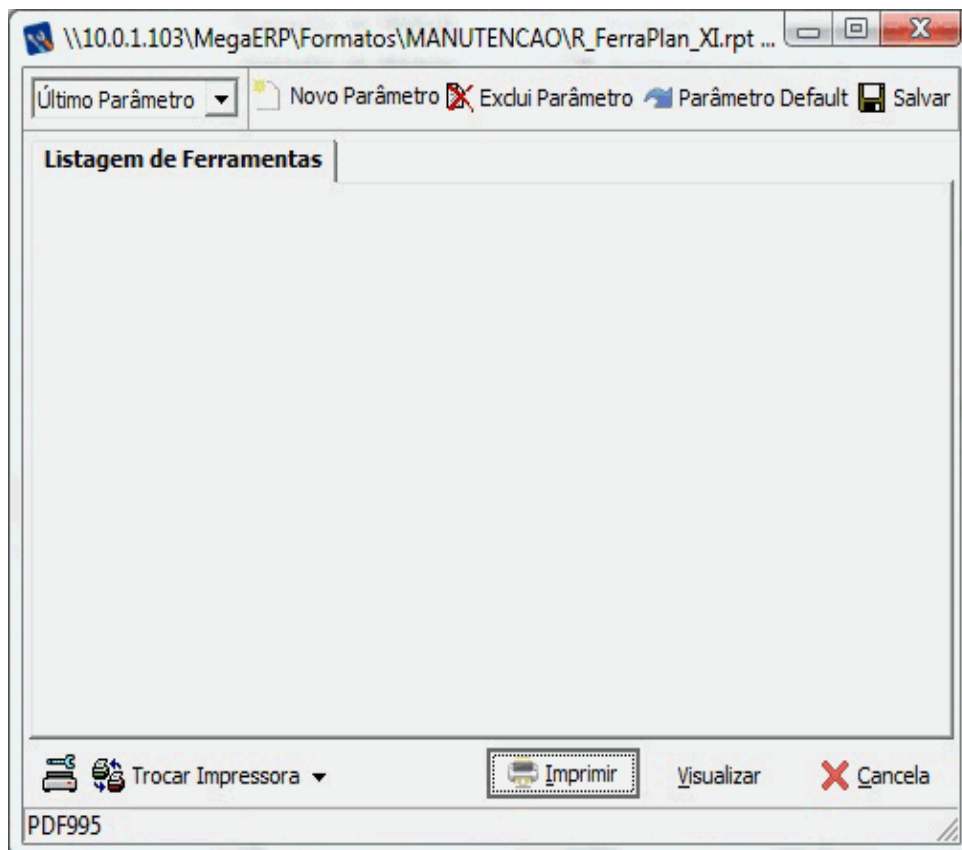



00003 - Mega Indústria e Comércio Ltda.

Ferramentas Planejadas

Emissão: 28/12/2012 14:54:24 Página: 1 / 1

Filtros:

Tipo de Ferramenta	Código	Sequência	OS	Cód. da Tarefa	Quantidade	Custo
FURADEIRA	2	1	9.954,00	020205	3,00	0,00
FURADEIRA	2	1	12,00	92	0,00	2,00
FURADEIRA	2	1	11,00	23	1,00	1,00
001	2	1	17,00	12	0,00	90,00
FURADEIRA	2	1	16,00	12	0,00	1,00

Cód. Usuário: 1,00

Computador: DESENV-01MEGAMANUTIND

\\10.0.1.103\Mega\ERP\Formatos\ITEM\PMANUTENCAO\Item_p_DESENV-01MEGAMANUTIND_mega\FerramentasPlanejadas_XI.rpt





Relatório : **Listagem de Plano de Manutenção**

Formato : **R_PlanoDeManutenção_XI.rpt**

Módulo : **Mega Serviços**

Procedimento :

Data : **08/01/2013**

Atualização : **08/01/2013**

Criador :

Atualizador :

Descrição : **Listagem de Plano de Manutenção**

Observações : **Relatório desenvolvido em Crystal Reports XI.**

Local de Execução : **Menu Relatórios/Planejamento**

Tela de Parâmetros :

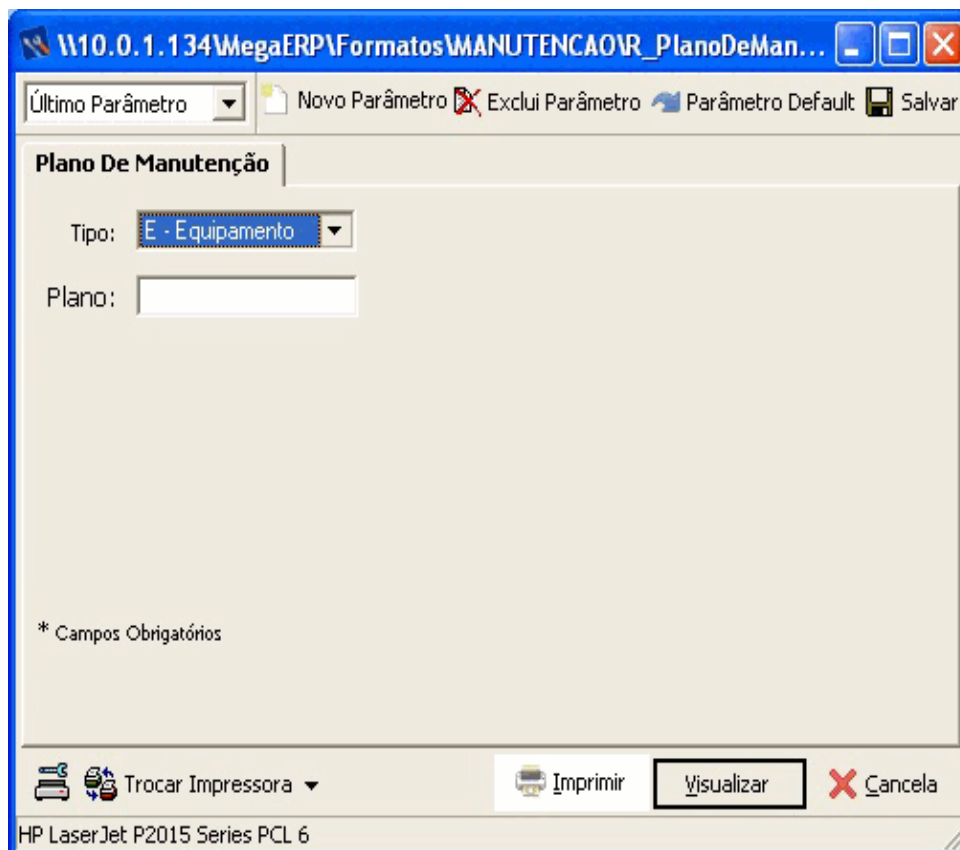



00003 - Mega Indústria e Comércio Ltda.

Plano De Manutenção

Emissão: 07/01/2013 15:50:31 Página: 1 / 1

Filtros: Plano: Todos Tipo: E - EQUIPAMENTO

Plano	Descrição	Tipo	Tipo Os
-------	-----------	------	---------

Sequencial	Tarefa	Descrição	Indicador	Fórmula	Valor Gatilho	Tempo Estimado	Quantidade
8	01010447	INSTALAR PONTO DE AR C 30DIAS		396	1	1	1
1	11	INSPEÇÃO E VERIFICAÇÃO(001-05		396	2		180
2	12	INSPEÇÃO E VERIFICAÇÃO(001-05		396	1		180
3	13	INSPEÇÃO E VERIFICAÇÃO(001-05		396			180
4	14	INSPEÇÃO E VERIFICAÇÃO(001-05		396			180
5	21	INSPEÇÃO E VERIFICAÇÃO(001-05		396			180
6	22	LIMPEZA DE TELHADO 001-05		396	1		60
7	23	INSPEÇÃO, LIMPEZA E RE 001-05		396	1		90

Produto	Descrição	Quantidade
68	ROLAMENTO XYZ	10
69	DISCO FREIO	10

Grupo Descrição

Sequencial	Descrição
10001	EDIFICIO SEDE
10002	CENTRO DE TREINAMENTO
10003	RESTAURANTE
10004	EDIFICIO GARAGEM

Cód. Usuário: 1,00

Computador: N6-MAXMEGAMA NUTIND

W:\70.0.1.134\MegaERP\Formatos\TEMP\MANUTENCAO\Temp_N6-MAXMEGAMA NUTIND_mega\RP_PlanoDeManutençãoo_X1.rpt



Relatório : **Listagem de Tarefas**

Formato : **R_Tarefa_XI.rpt**

Módulo : **Mega Serviços**

Procedimento :

Data : **08/01/2013**

Atualização : **08/01/2013**

Criador :

Atualizador :

Descrição : **Listagem de Tarefas**

Observações : **Relatório desenvolvido em Crystal Reports XI.**

Local de Execução : **Menu Relatórios/Planejamento**

Tela de Parâmetros :

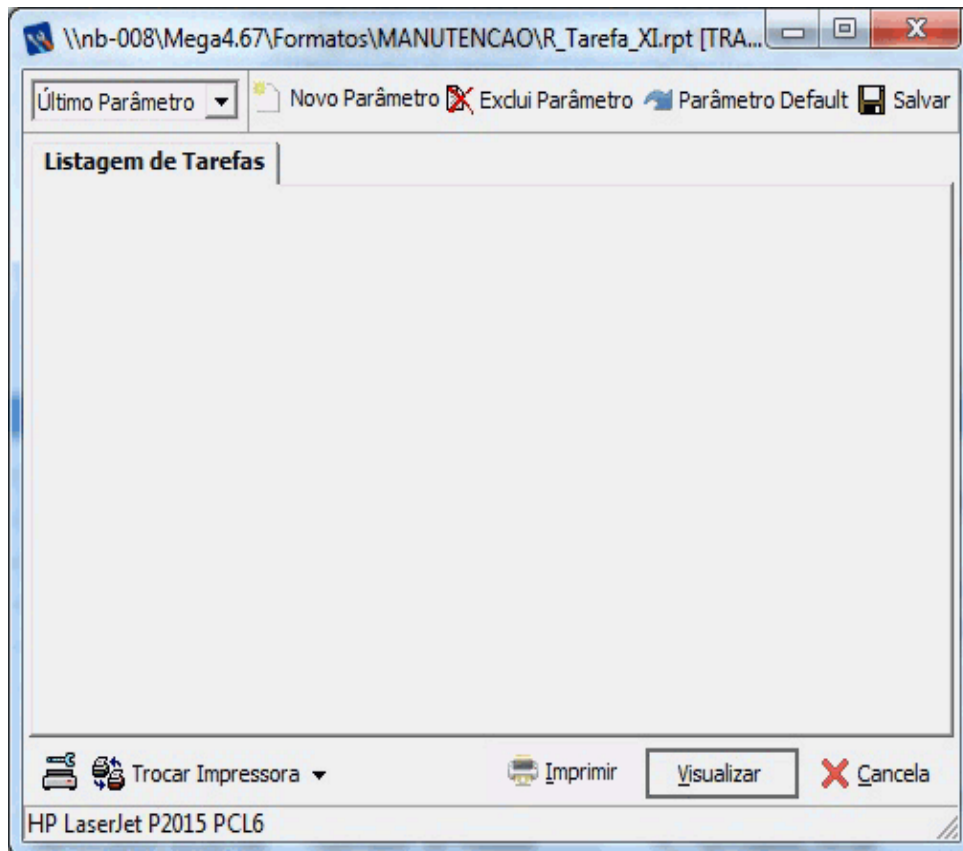



00003 - Mega Indústria e Comércio Ltda.

Listagem de Tarefas

Emissão: 08/01/2013 18:06:57 Página: 1 / 1.125

Filtros:

Código da Tarefa	Descrição	Centro de Manutenção	Tipo	Duração	Aprovação
01	TAREFAS OPERACIONAIS				
0105	SOLICITAÇÃO DE MATERIAIS				
		1	A	1,00	

Cód. Usuário: 1

Computador: NB-008MEGAMANUTIND

\\nb-008\Mega4.07\Fornecedores\TEMP\MANUTENCAO\Temp_NB-008MEGAMANUTIND_megaR_Tarefa_X1.rpt





Relatório : **Listagem de Utilização de Ferramentas**

Formato : **R_FerramentasExecucao_XI.rpt**

Módulo : **Mega Serviços**

Procedimento :

Data : **08/01/2013**

Atualização : **08/01/2013**

Criador :

Atualizador :

Descrição : **Listagem de Utilização de Ferramentas**

Observações : **Relatório desenvolvido em Crystal Reports XI.**

Local de Execução : **Menu Relatórios/Planejamento**

Tela de Parâmetros :

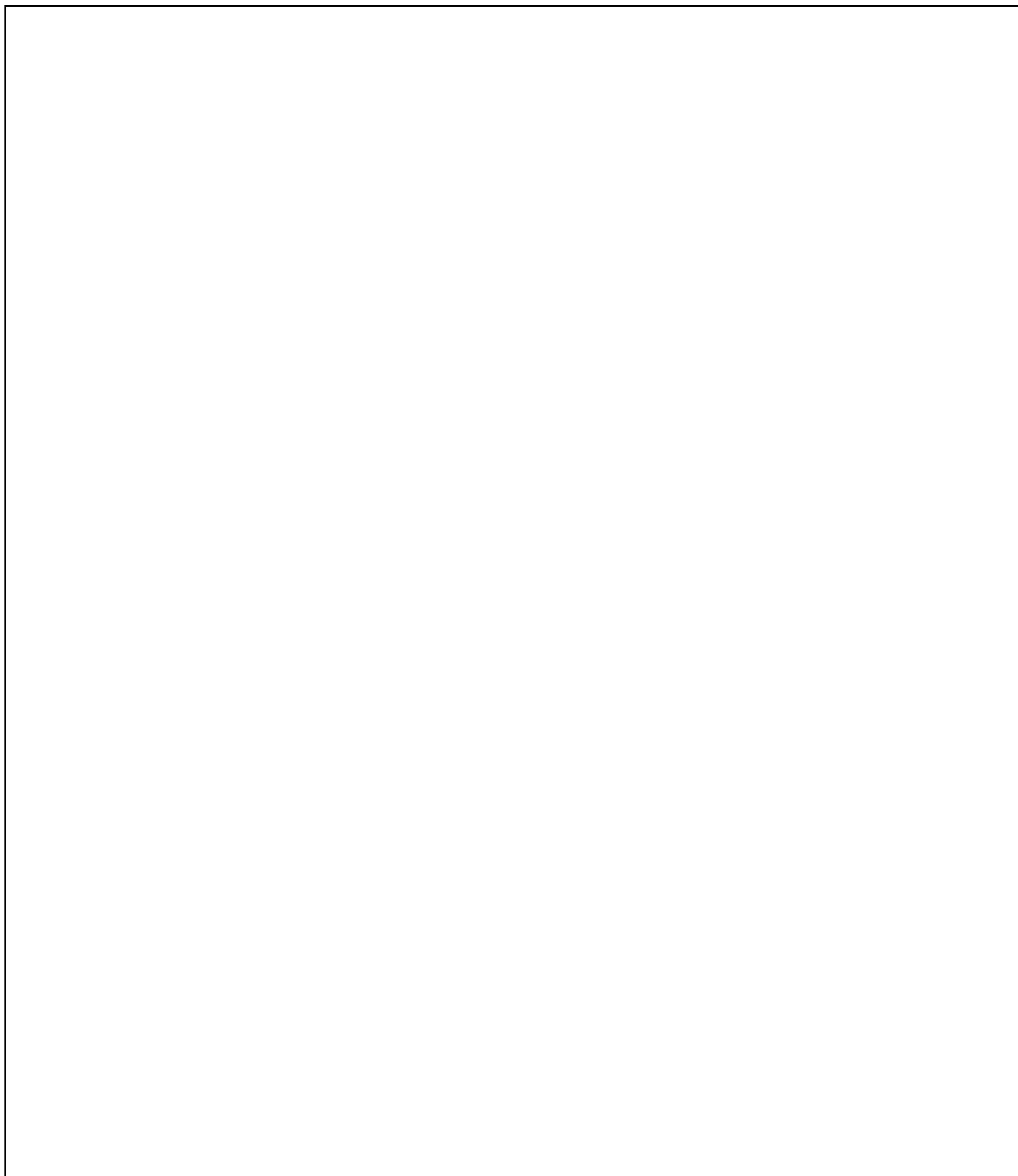



Relatório : **Listagem do Estoque de Ferramentas**

Formato : **R_EstoqueFerramenta_XI.rpt**

Módulo : **Mega Serviços**

Procedimento :

Data : **08/01/2013**

Atualização : **08/01/2013**

Criador :

Atualizador :

Descrição : **Listagem do Estoque de Ferramentas**

Observações : **Relatório desenvolvido em Crystal Reports XI.**

Local de Execução : **Menu Relatórios/Planejamento**

Tela de Parâmetros :

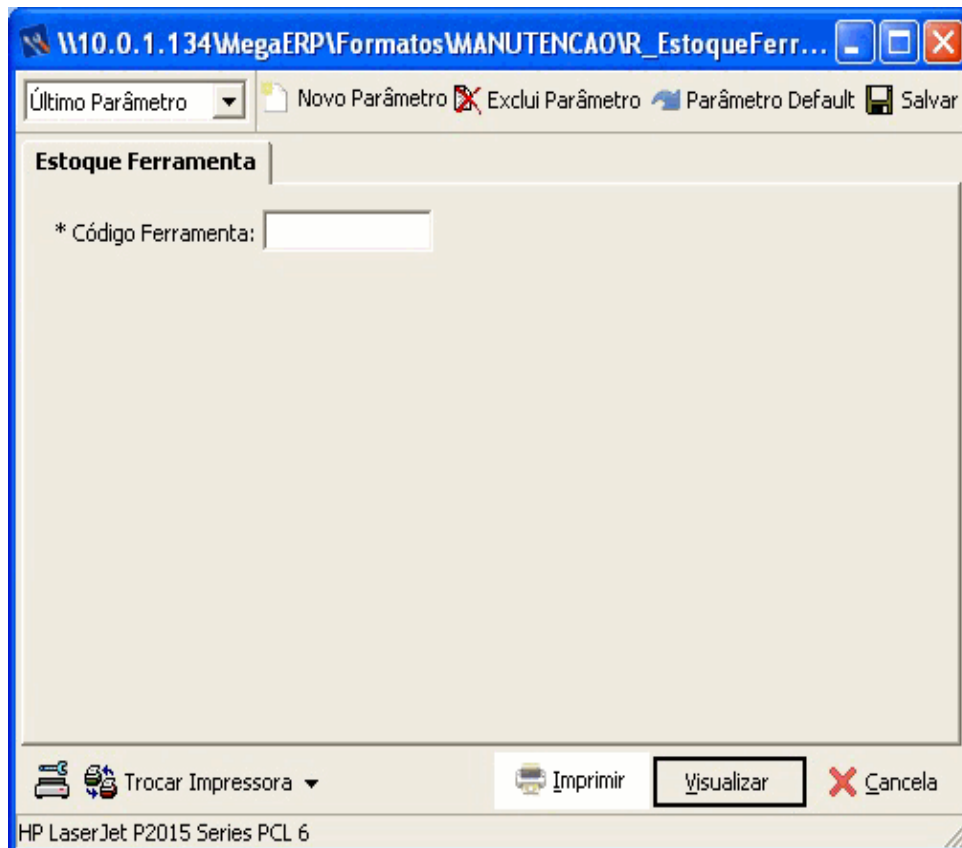



00003 - Mega Indústria e Comércio Ltda.

Estoque Ferramenta

Emissão: 03/01/2013 15:01:24 Página: 1 / 1

Filtros: Ferramenta: Todos

Id. Centro	Descrição	Tipo de Ferramenta	Descrição	Quantidade
1	CENTROS DE MANUTENÇÃO PREDIAL	FURADEIRA	FURADEIRA BOSCH	1,00
12	CENTRO DE MANUTENÇÃO HIDRAULICA	FURADEIRA	FURADEIRA BOSCH	2,00

Cód. Usuário: 1

Computador: N6-MAXMEGAMANUTIND

%10.0.1.134\MegaERP\Formatos\TEMP\MANUTEN CA 01\Temp_NB-MAXMEGAMANUTIND_megaR_EstoqueFerramenta_X1.rpt





Relatório : **Listagem Produção de Técnicos**

Formato : **R_ProducaoTecnico_XI.rpt**

Módulo : **Mega Serviços**

Procedimento :

Data : **08/01/2013**

Atualização : **08/01/2013**

Criador :

Atualizador :

Descrição : **Listagem Produção de Técnicos**

Observações : **Relatório desenvolvido em Crystal Reports XI.**

Local de Execução : **Menu Relatórios/Planejamento**

Tela de Parâmetros :

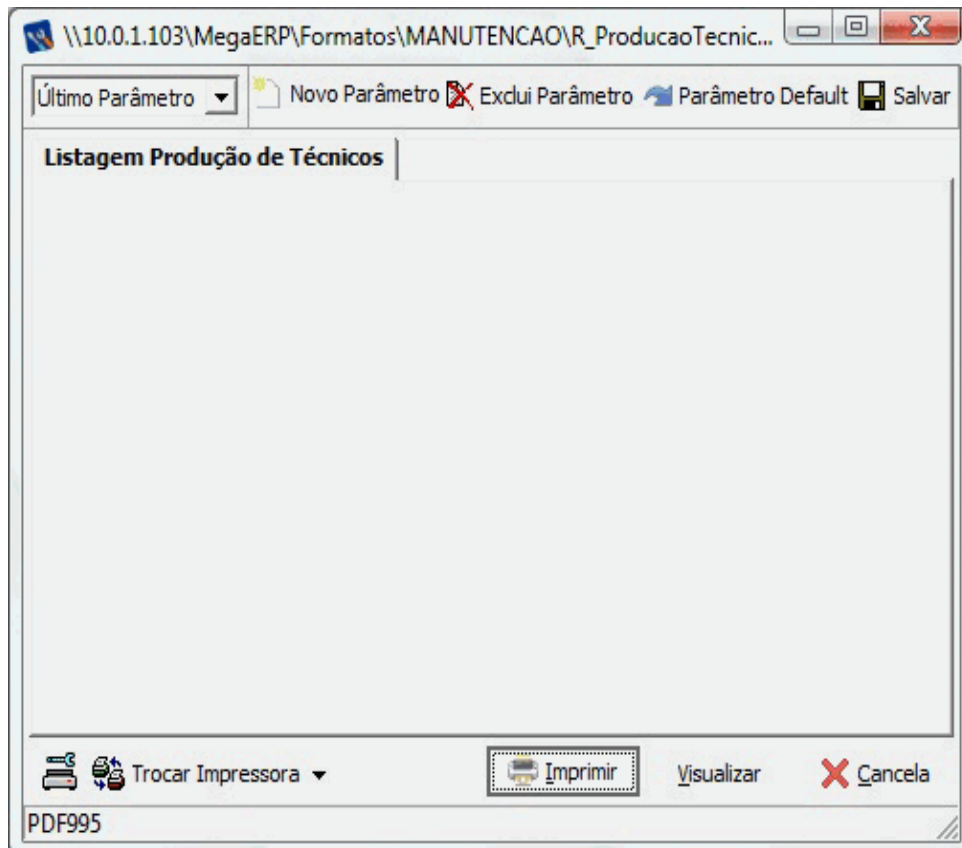



00003 - Mega Indústria e Comércio Ltda.

Listagem Produção de Técnicos

Emissão: 04/01/2013 15:06:48 Página: 1 / 1

Filtros:

	Total Horas	Total Custo
3	Marcelo Santos Vaccari	
	2.673,44	12.757,43
7	Marcolino Aparecido Gonçalves	
	2.174,50	8.730,15
9	Roberto Almeida Silva	
	1.272,04	11.024,42
11	Karen Cristina Magalhães	
	1.583,42	70.606.036,38
22	Alexandre Mattos	
	1.978,22	38.943,68
23	Marilia Castro Soares	
	149.733,34	401.051,96
301		
	8.768.384,15	182.035.724,45
327		
	197,61	211.804.235,85
350		
	258,74	1.039,04
369		
	204,54	1.024,39
929		
	1.396,17	247.111.298,42
952		
	54,33	218,82
1.026		
	132,39	533,10
1.099		
	228,22	6.888,59
1.152		
	157.990,92	137.331.316,64
1.527		
	614.247,76	108.372.153,50
1.565		
	9,43	29,75
1.577		
	789,38	4.049,53
3.824		
	142,12	551,90
	36.141.711,88	1.064.117.051,24

Cód. Usuário: 1

Computador: DESENV-01MEGAMANUTIND

I110.0.1.1031MegaERPFormatosITEMPIMANUTENCAO1Temp_DESENV-01MEGAMANUTIND_megaR_Producao Tecnico_XI



Relatório : **Planejamento de RH**

Formato : **R_PlanejamentoRh_XI.rpt**

Módulo : **Mega Serviços**

Procedimento :

Data : **08/01/2013**

Atualização : **08/01/2013**

Criador :

Atualizador :

Descrição : **Planejamento de RH**

Observações : **Relatório desenvolvido em Crystal Reports XI.**

Local de Execução : **Menu Relatórios/Planejamento**

Tela de Parâmetros :

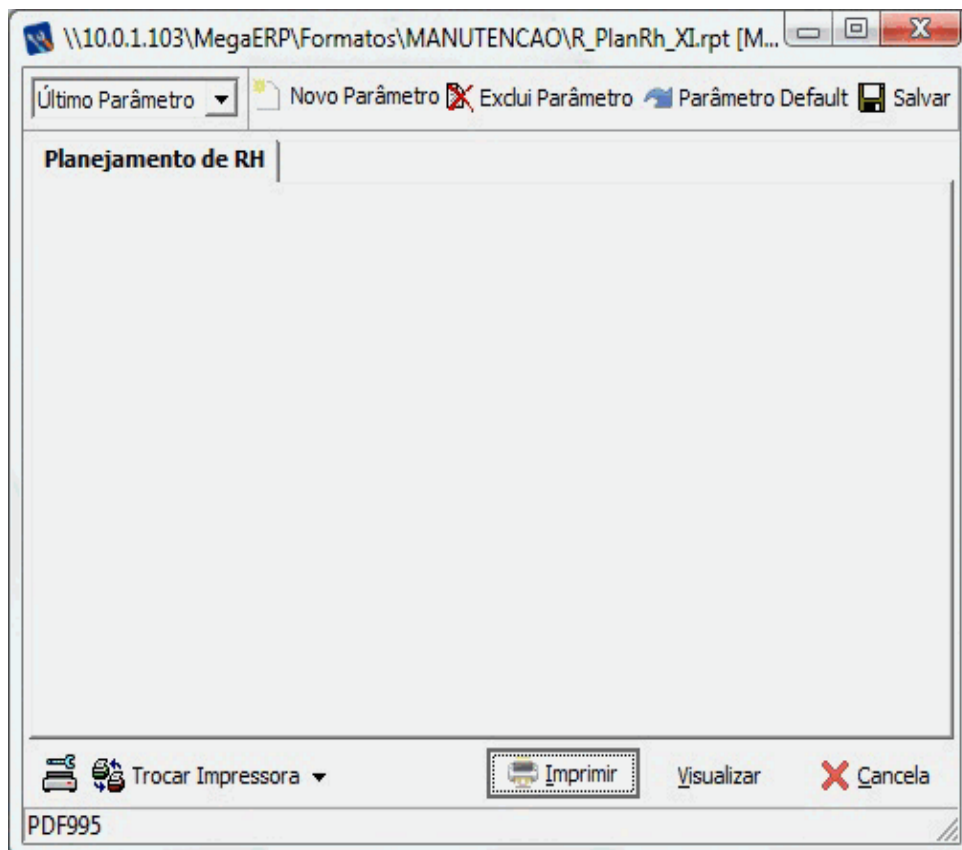



00003 - Mega Indústria e Comércio Ltda.

Planejamento de RH

Emissão: 04/01/2013 11:27:31 Página: 1 / 1

Filtros:

Função	Descrição	Planejada	Executada
2	Gerente Contab II	12,00	
4	Encarregado do CPD	4,00	
5	Digitador	14,00	
6	Diretor Geral	2,00	

Cód. Usuário: 1

Computador: DESENV-01MEGAMANUTIND

\\110.0.1.103\MEGA\ER\PIFormatos\TEMP\MANUTENCAO\Temp_DESENV-01MEGAMANUTIND_mega\RH_PlanejamentoRH_XI.rpt





Relatório : **Posição de Projetos por Perfil**

Formato : **R_ProjetoPerfil_XI.rpt**

Módulo : **Mega Serviços**

Procedimento :

Data : **08/01/2013**

Atualização : **08/01/2013**

Criador :

Atualizador :

Descrição : **Posição de Projetos por Perfil**

Observações : **Relatório desenvolvido em Crystal Reports XI.**

Local de Execução : **Menu Relatórios/Planejamento**

Tela de Parâmetros :

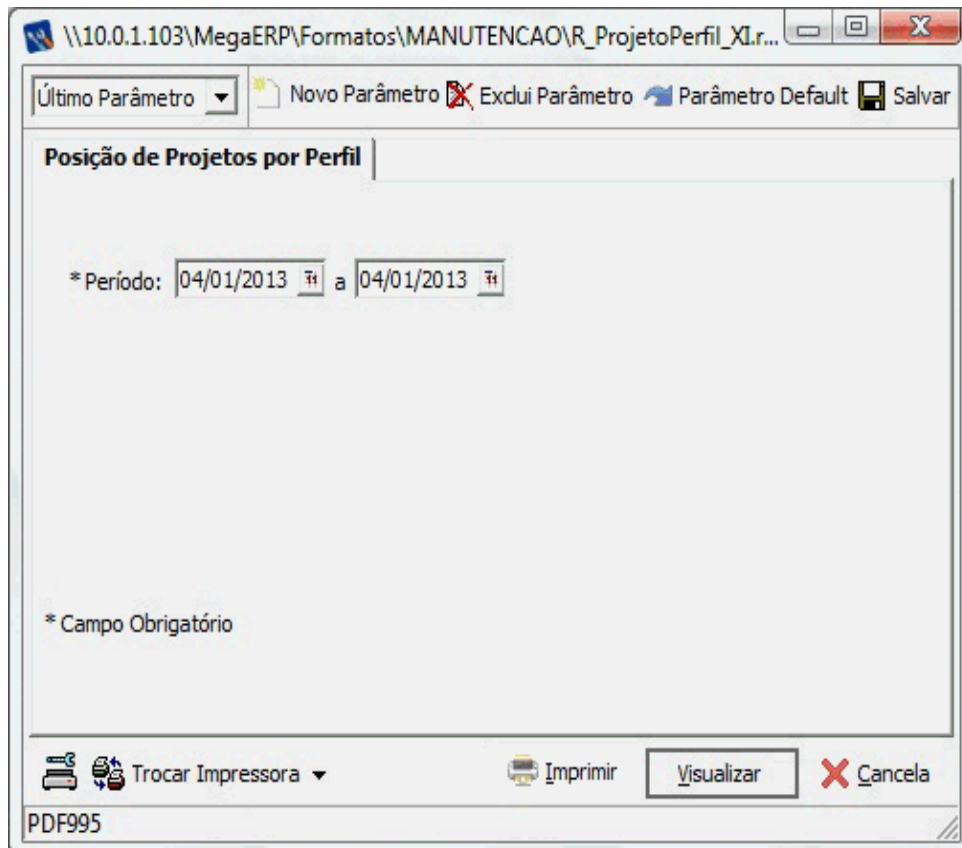



00003 - Mega Indústria e Comércio Ltda.

Posição de Projetos por Perfil

Emissão: 04/01/2013 16:21:42 Página: 1 / 1

Filtros: Período: 01/01/2012 a 04/01/2013

Projeto	Descrição	Início Previsto	Final Previsto	----- Evolução -----	HHP	HHR	% Ponto	% Concl	% Posição	Atraso
0201 PEDREIRO										
101										
101	Unidade de Alagoas	20/11/2012	29/11/2012		50,0	0,0	0,0	0,0	0	
0202 SERVIÇOS GERAIS										
10101										
10101	Empreendimentos Imobiliários (Incorporação)	13/11/2012	29/11/2012		50,0	0,0	0,0	0,0	0	

Cód. Usuário: 1

Computador: DESENV-01MEGAMANUTIND

\\10.0.1.103\MegaERP\Formatos\TEMP\MANUTENCAO\Temp_D ESENV-01MEGAMANUTIND_megaR_ProjetoPerfil_XI.rpt





Relatório : **Relação de Tarefas Executadas**

Formato : **R_TarefasExecutadas_XI.rpt**

Módulo : **Mega Serviços**

Procedimento :

Data : **08/01/2013**

Atualização : **08/01/2013**

Criador :

Atualizador :

Descrição : **Relação de Tarefas Executadas**

Observações : **Relatório desenvolvido em Crystal Reports XI.**

Local de Execução : **Menu Relatórios/Planejamento**

Tela de Parâmetros :

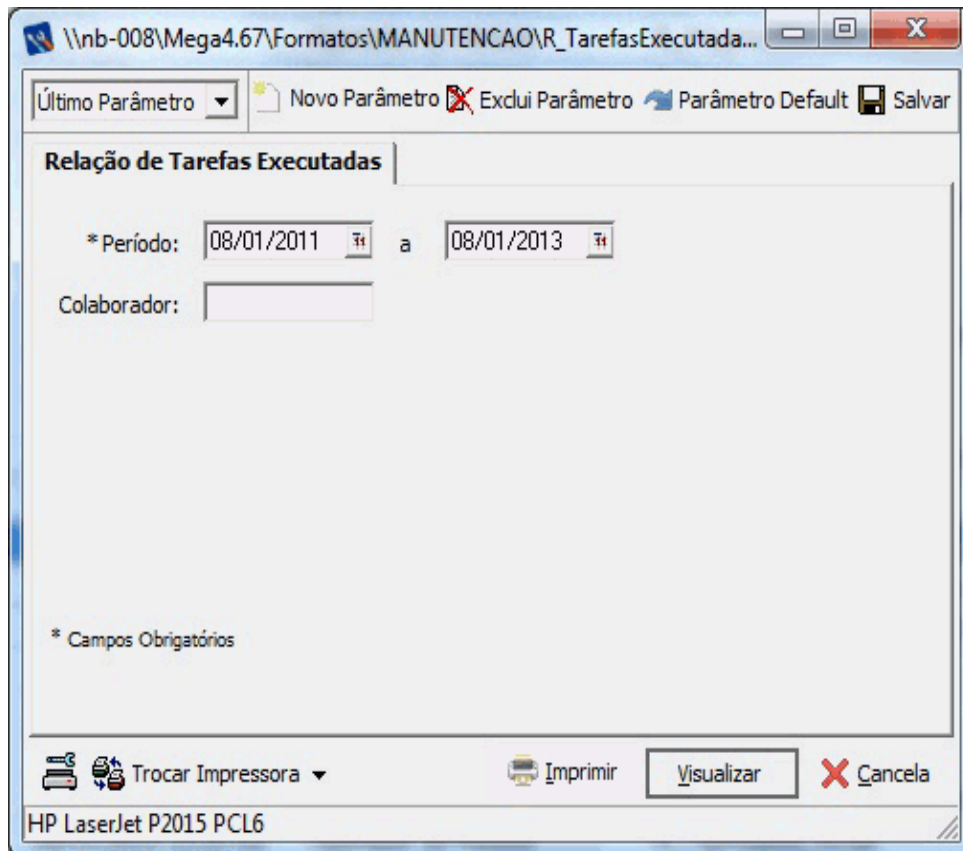

Emissão: 08/01/2013 18:18:32 Página: 1 / 1

Filtros: Período: 08/01/2011 a 08/01/2013 Centro: Todos

Colaborador

Início	Fim	OS	Tarefa Descrição	Horas	Tipo
2 Valentine Mendes Moraes					
04/06/2012	04/06/2012	11	23 INSPEÇÃO, LIMPEZA E REPARO DE IMPERMEABILIZ.	5,00	HET
08/06/2012	08/06/2012	12	92 RETOQUES OU PINTURA EXTERNA	8,00	HNO
03/01/2013	03/01/2013	10.893	02010101 INSPEÇÃO PERIÓDICA CORTE E COSTURA (MEA)	25,00	HNO
Total do Colaborador				38,00	
7 Marcolino Aparecido Gonçalves					
08/05/2012	08/06/2012	2	14 INSPEÇÃO E VERIFICAÇÃO DE LAJES	747,00	HNO
Total do Colaborador				747,00	
9 Roberto Almeida Silva					
16/01/2012	16/01/2012	376	02030401 MANUTENÇÃO PREVENTIVA TEARES (MET)	0,00	HET
Total do Colaborador				0,00	
22 Alexandre Mattos					
07/01/2013	07/01/2013	1.876	0602 REALIZAR LIMPEZA NA BANHEIRA (RETROLAVAGEM	2,00	HNO
Total do Colaborador				2,00	
Total Geral				787,00	

Cód. Usuário: 1

Computador: NB-008MEGAMANUTIND

\\nb-008Mega4.071\Formatos\TEMP\MANUTENCAO\Temp_NB-008MEGAMANUTIND_mega1R_TarefasExecutadas_XI.rpt



Relatório : Relação de Tarefas Executadas (O.S.)	
Formato : R_TarefasExecutadasOs_XI.rpt	
Módulo : Mega Serviços	Procedimento :
Data : 08/01/2013	Atualização : 08/01/2013
Criador :	Atualizador :
Descrição : Relação de Tarefas Executadas (O.S.)	
Observações : Relatório desenvolvido em Crystal Reports XI.	
Local de Execução : Menu Relatórios/Planejamento	

Tela de Parâmetros :

Filtros: Período: 01/01/2008 a 07/01/2013 Os: 1,00 a 99.999.999,00

Início	Fim	OS	Tarefa	Descrição	Horas	Tipo
7 Marcolino Aparecido Gonçalves						
08/05/2012	08/05/2012	2	14	INSPEÇÃO E VERIFICAÇÃO DE LAJES	747,00	HNO
Total do Colaborador					747,00	
2 Valentine Mendes Moraes						
04/06/2012	04/06/2012	11	23	INSPEÇÃO, LIMPEZA E REPARO DE IMPERMEABILIZAÇÃO	5,00	HET
Total do Colaborador					5,00	
2 Valentine Mendes Moraes						
08/06/2012	08/06/2012	12	92	RETOQUES OU PINTURA EXTERNA	8,00	HNO
Total do Colaborador					8,00	
9 Roberto Almeida Silva						
16/01/2012	16/01/2012	376	02030401	MANUTENÇÃO PREVENTIVA TEARES (MET)	0,00	HET
Total do Colaborador					0,00	
7 Marcolino Aparecido Gonçalves						
08/01/2008	08/01/2008	9.815	03030228	MANUTENÇÃO PREVENTIVA NO MOTOR CC PRINCIPAL	0,67	HET
11/06/2008	11/06/2008	9.815	03030228	MANUTENÇÃO PREVENTIVA NO MOTOR CC PRINCIPAL	0,13	HET
11/06/2008	11/06/2008	9.815	03030228	MANUTENÇÃO PREVENTIVA NO MOTOR CC PRINCIPAL	0,53	HET
11/06/2008	11/06/2008	9.815	03030228	MANUTENÇÃO PREVENTIVA NO MOTOR CC PRINCIPAL	0,37	HET
Total do Colaborador					1,70	
2 Valentine Mendes Moraes						
03/01/2013	03/01/2013	10.893	02010101	INSPEÇÃO PERIÓDICA CORTE E COSTURA (MEA)	25,00	HNO
Total do Colaborador					25,00	
Total Geral					786,70	



Relatório : **Relação de Tarefas Executadas por Colaborador**

Formato : **R_TarefasExecutadasPerfil_XI.rpt**

Módulo : **Mega Serviços**

Procedimento : **MGMTI.MTI_VW_TAREFAOS**

Data :

Atualização :

Criador :

Atualizador :

Descrição : **Relação de Tarefas Executadas por Colaborador**

Observações : **Relatório desenvolvido em Crystal Reports XI.**

Local de Execução : **Menu Relatórios/Planejamento**

Tela de Parâmetros :

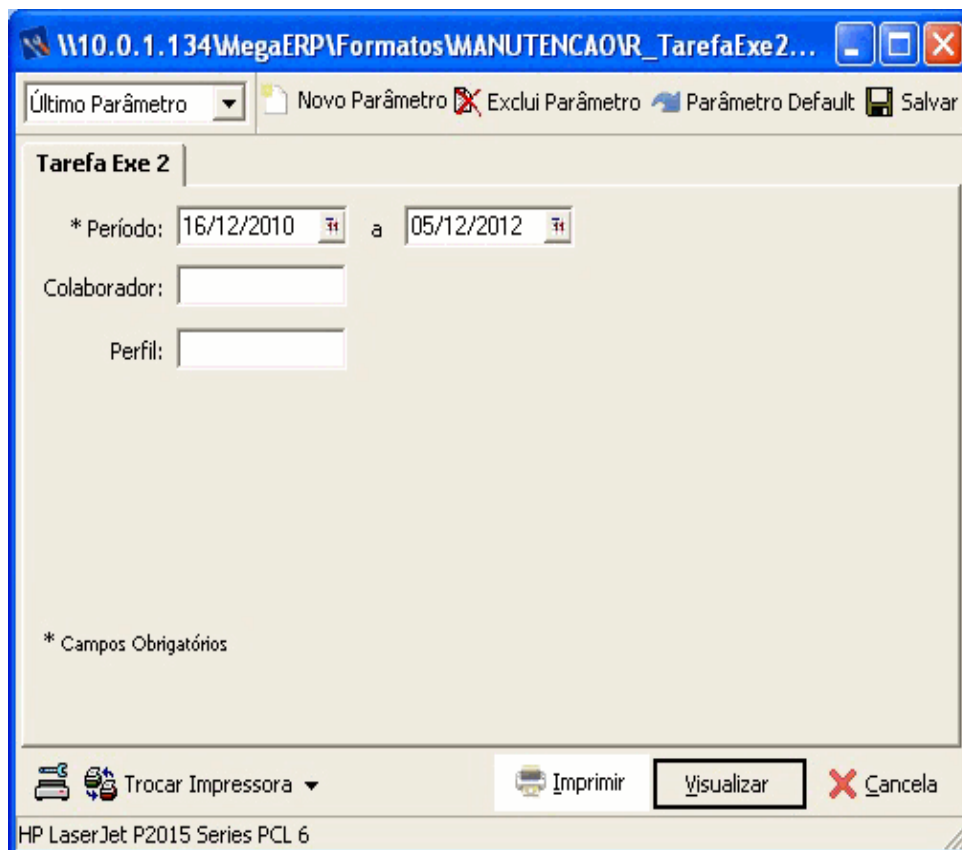



00003 - Mega Indústria e Comércio Ltda.
Relação de Tarefas Executadas por Colaborador

Emissão: 09/01/2013 11:32:02 Página: 1 / 1

Filtros:		Período: 16/12/2010 a 05/12/2012	Colaborador: Todos	Perfil: Todos			
Início	Fim	OS	Tarefa	Descrição	Perfil	Horas	Tipo
2		Valentine Mendes Moraes			01		
4/6/2012	4/6/2012	11	23	Preventiva Automática		5,00	HET
4/6/2012	4/6/2012	11	23	Preventiva Automática		5,00	HET
4/6/2012	4/6/2012	11	23	Preventiva Automática		5,00	HET
4/6/2012	4/6/2012	11	23	Preventiva Automática		5,00	HET
4/6/2012	4/6/2012	11	23	Preventiva Automática		5,00	HET
8/6/2012	8/6/2012	12	92	REALIZAR PINTURA DE FACHADA		8,00	HNO
8/6/2012	8/6/2012	12	92	REALIZAR PINTURA DE FACHADA		8,00	HNO
8/6/2012	8/6/2012	12	92	REALIZAR PINTURA DE FACHADA		8,00	HNO
8/6/2012	8/6/2012	12	92	REALIZAR PINTURA DE FACHADA		8,00	HNO
8/6/2012	8/6/2012	12	92	REALIZAR PINTURA DE FACHADA		8,00	HNO
Total do Colaborador						65,00	
7		Marcolino Aparecido Gonçalves			03		
8/5/2012	8/6/2012	2	14	INSPEÇÃO E VERIFICAÇÃO DE LAJES		747,00	HNO
8/5/2012	8/6/2012	2	14	INSPEÇÃO E VERIFICAÇÃO DE LAJES		747,00	HNO
8/5/2012	8/6/2012	2	14	INSPEÇÃO E VERIFICAÇÃO DE LAJES		747,00	HNO
8/5/2012	8/6/2012	2	14	INSPEÇÃO E VERIFICAÇÃO DE LAJES		747,00	HNO
Total do Colaborador						2.988,00	

Cód. Usuário: 1

Computador: N6-MAXMEG AMANUTIND

W:\0.0.1.134\MegaERP\Formatos\TEMP\AMANUTINCAO\Temp_NB-MAXMEG AMANUTIND_mega\Rel_Tarefas_Exec2_X1.rpt



Relatório : **Relação de Tarefas Executadas por Colaborador**

Formato : **R_TarefasPorColaborador_XI.rpt**

Módulo : **Mega Serviços**

Procedimento :

Data : **08/01/2013**

Atualização : **08/01/2013**

Criador :

Atualizador :

Descrição : **Relação de Tarefas Executadas por Colaborador**

Observações : **Relatório desenvolvido em Crystal Reports XI.**

Local de Execução : **Menu Relatórios/Planejamento**

Tela de Parâmetros :

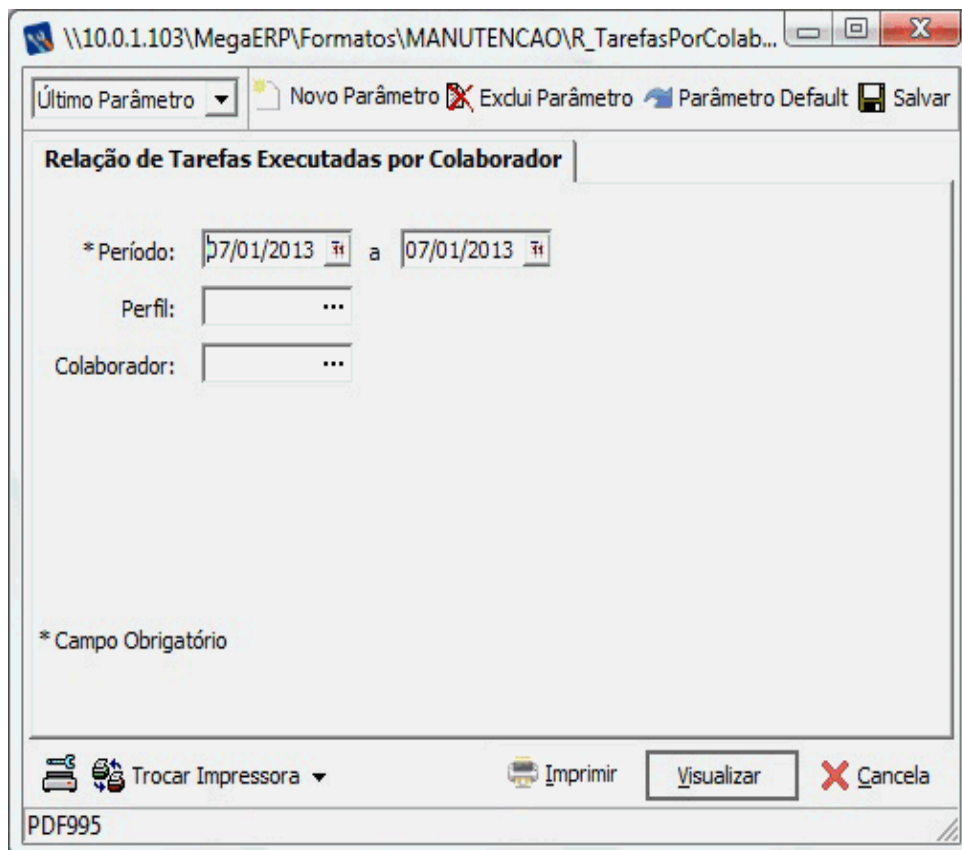



00003 - Mega Indústria e Comércio Ltda.
Relação de Tarefas Executadas por Colaborador

Emissão: 07/01/2013 08:46:21 Página: 1 / 1

Filtros: Período: 01/01/2008 a 07/01/2013 Colaborador: Perfil:

Início	Fim	OS	Tarefa	Descrição	Horas	Tipo
2 Valentine Mendes Moraes						
04/06/2012	04/06/2012	11	23	Preventiva Automática	5,00	HET
04/06/2012	04/06/2012	11	23	Preventiva Automática	5,00	HET
04/06/2012	04/06/2012	11	23	Preventiva Automática	5,00	HET
04/06/2012	04/06/2012	11	23	Preventiva Automática	5,00	HET
04/06/2012	04/06/2012	11	23	Preventiva Automática	5,00	HET
08/06/2012	08/06/2012	12	92	REALIZAR PINTURA DE FACHADA	8,00	HNO
08/06/2012	08/06/2012	12	92	REALIZAR PINTURA DE FACHADA	8,00	HNO
08/06/2012	08/06/2012	12	92	REALIZAR PINTURA DE FACHADA	8,00	HNO
08/06/2012	08/06/2012	12	92	REALIZAR PINTURA DE FACHADA	8,00	HNO
08/06/2012	08/06/2012	12	92	REALIZAR PINTURA DE FACHADA	8,00	HNO
03/01/2013	03/01/2013	10.893	02010 101	Preventiva Automática	25,00	HNO
03/01/2013	03/01/2013	10.893	02010 101	Preventiva Automática	25,00	HNO
03/01/2013	03/01/2013	10.893	02010 101	Preventiva Automática	25,00	HNO
03/01/2013	03/01/2013	10.893	02010 101	Preventiva Automática	25,00	HNO
03/01/2013	03/01/2013	10.893	02010 101	Preventiva Automática	25,00	HNO
Total do Colaborador					190,00	

7 Marcolino Aparecido Gonçalves						
08/01/2008	08/01/2008	9.815	03030 228	Preventiva Automática	0,67	HET
08/01/2008	08/01/2008	9.815	03030 228	Preventiva Automática	0,67	HET
08/01/2008	08/01/2008	9.815	03030 228	Preventiva Automática	0,67	HET
08/01/2008	08/01/2008	9.815	03030 228	Preventiva Automática	0,67	HET
11/06/2008	11/06/2008	9.815	03030 228	Preventiva Automática	0,53	HET
11/06/2008	11/06/2008	9.815	03030 228	Preventiva Automática	0,53	HET
11/06/2008	11/06/2008	9.815	03030 228	Preventiva Automática	0,53	HET
11/06/2008	11/06/2008	9.815	03030 228	Preventiva Automática	0,53	HET
11/06/2008	11/06/2008	9.815	03030 228	Preventiva Automática	0,37	HET
11/06/2008	11/06/2008	9.815	03030 228	Preventiva Automática	0,37	HET
11/06/2008	11/06/2008	9.815	03030 228	Preventiva Automática	0,37	HET
11/06/2008	11/06/2008	9.815	03030 228	Preventiva Automática	0,37	HET
11/06/2008	11/06/2008	9.815	03030 228	Preventiva Automática	0,13	HET
11/06/2008	11/06/2008	9.815	03030 228	Preventiva Automática	0,13	HET
11/06/2008	11/06/2008	9.815	03030 228	Preventiva Automática	0,13	HET
11/06/2008	11/06/2008	9.815	03030 228	Preventiva Automática	0,13	HET
08/05/2012	08/06/2012	2	14	INSPEÇÃO E VERIFICAÇÃO DE LAJES	747,00	HNO
08/05/2012	08/06/2012	2	14	INSPEÇÃO E VERIFICAÇÃO DE LAJES	747,00	HNO
08/05/2012	08/06/2012	2	14	INSPEÇÃO E VERIFICAÇÃO DE LAJES	747,00	HNO
08/05/2012	08/06/2012	2	14	INSPEÇÃO E VERIFICAÇÃO DE LAJES	747,00	HNO
Total do Colaborador					2.994,80	

9 Roberto Almeida Silva						
16/01/2012	16/01/2012	376	02030 401		0,00	HET
16/01/2012	16/01/2012	376	02030 401		0,00	HET
16/01/2012	16/01/2012	376	02030 401		0,00	HET
16/01/2012	16/01/2012	376	02030 401		0,00	HET
Total do Colaborador					0,00	
Total Geral					3.184,80	

Cód. Usuário: 1 Computador: DESENV-01MEGAMANUTIND

\\10.0.1.1031\mega\ERP\FFormatos\TEMP\IMANUTENCAO\Temp_DESENV-01MEGAMANUTIND_mega\Rel_TarefasPorColaborador_XI.rpt



Relatório : **Relatório Planejado x Realizado**

Formato : **R_Planejado x Realizado_XI.rpt**

Módulo : **Mega Serviços**

Procedimento :

Data : **08/01/2013**

Atualização : **08/01/2013**

Criador :

Atualizador :

Descrição : **Relatório Planejado x Realizado**

Observações : **Relatório desenvolvido em Crystal Reports XI.**

Local de Execução : **Menu Relatórios/Planejamento**

Tela de Parâmetros :

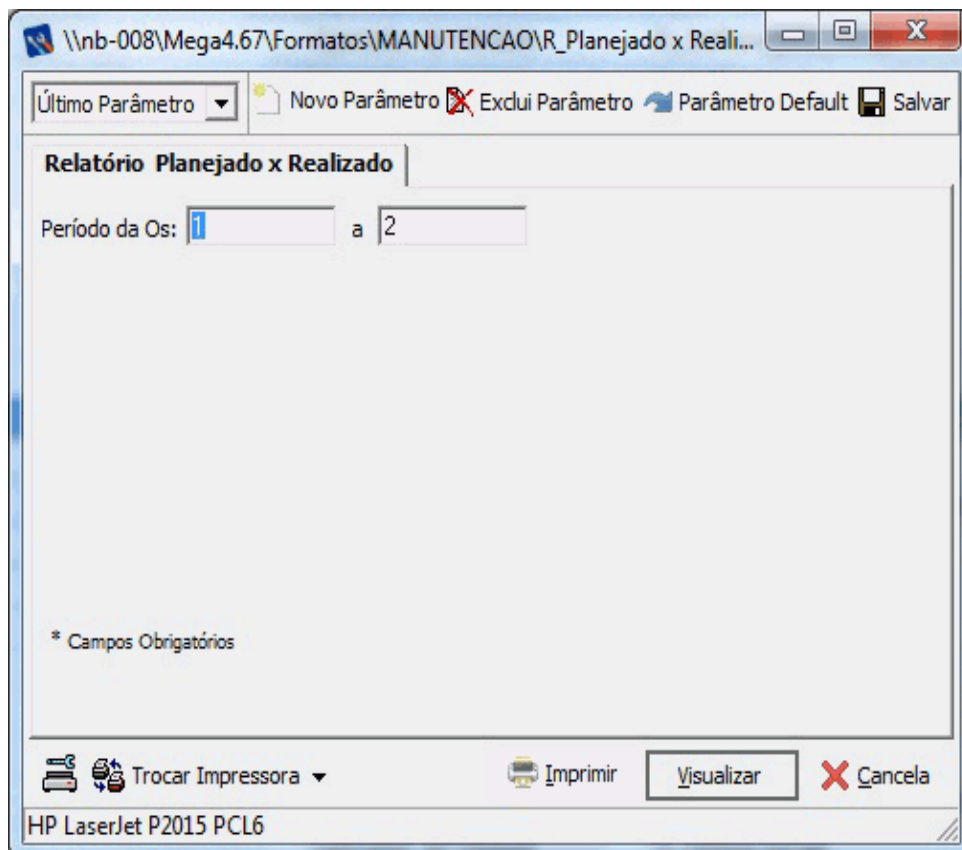



00003 - Meqa Indústria e Comércio Ltda.

Relatório Planejado x Realizado

Emissão: 08/01/2013 17:09:20 Página: 1 / 1

Filtros: Período da Os: 1,00 a 2,00

OS	Descrição												
Perfil		RH		Ferramenta		Materiais		Despesa					
Planejado		Colaborado	Valor										
Perfil	Tarefa	Quantidade	Valor					Product	Quantidade	Valor	Classe	Valor	
		Data	Quantidade	Ferrament	Quantidade	Custo							
Realizado													
Colaborador	Tipo_Hora	Valor		Ferramenta	Quantidade			Material	Quantidade		Documento	Data	
	Tarefa	Quantidade		Tarefa	Data	Valor		Requisição			Classe	Valor	
1	CALIBRAÇÃO DATA LOI												
Planejado													
Realizado								68	6	1			
								69	7	2			
2	INSPEÇÃO E VERIFICA												
Planejado													
Realizado													
	7	14	HNO	747		0,00							

Cód. Usuário: 1,00 Computador: NB-008MEGAMANUTIND

\\nb-008\mega4.07\Formatos\TEMP\MANUTENCAO\Temp_NB-008MEGAMANUTIND_mega\IR_Planejado x Realizado_X1.rpt





Relatório : **Serviços Centro de Custo por Projeto**

Formato : **R_ServicosCCustoProjeto_XI.rpt**

Módulo : **Mega Serviços**

Procedimento :

Data : **08/01/2013**

Atualização : **08/01/2013**

Criador :

Atualizador :

Descrição : **Serviços Centro de Custo por Projeto**

Observações : **Relatório desenvolvido em Crystal Reports XI.**

Local de Execução : **Menu Relatórios/Planejamento**

Tela de Parâmetros :

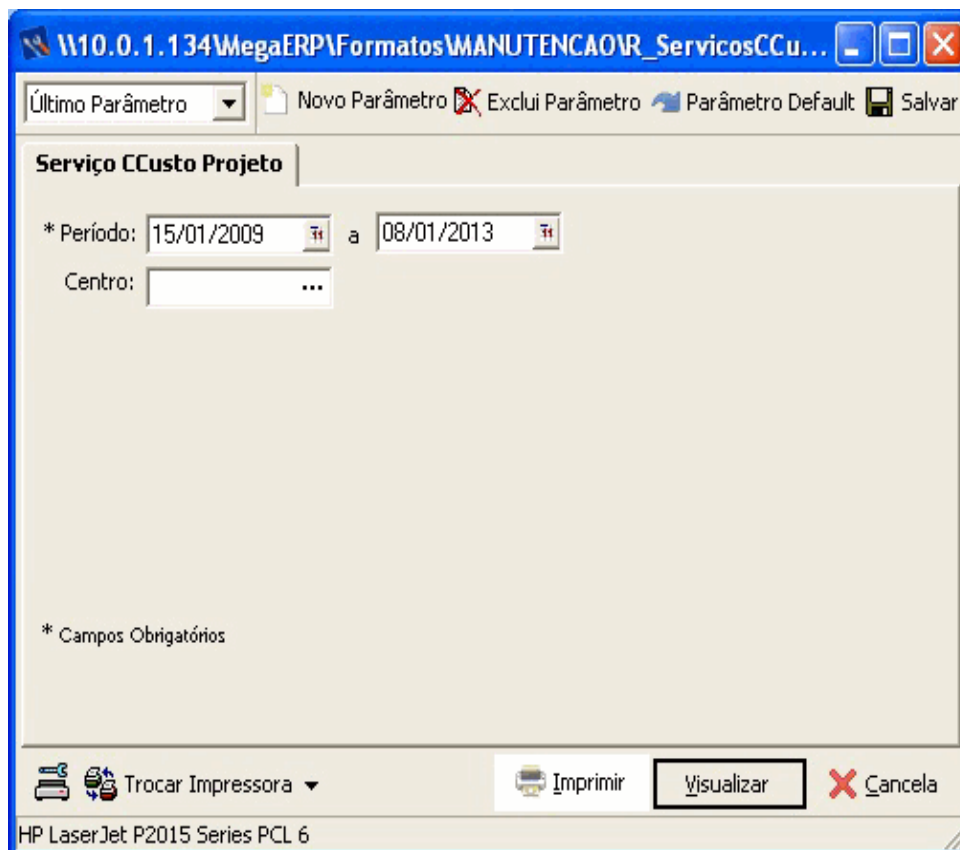



00003 - Mega Indústria e Comércio Ltda.

Serviço CCusto Projeto

Emissão: 08/01/2013 14:16:15 Página: 1 / 1

Filtros: Período: 15/01/2009 a 08/01/2013 Forçenedor: Todos

Executante	Beneficiado	Total de Horas	Valor
99	Não Utilizado		
Projeto 2			
99	Não Utilizado	747,00	0,00
13205	TECELAGEM	0,00	0,00
Total Projeto		747,00	0,00
Total		747,00	0,00
1104	Contabilidade		
Projeto 15			
99	Não Utilizado	13,00	0,00
1320801	CORTE COSTURA	25,00	0,00
Total Projeto		38,00	0,00
Total		38,00	0,00
Total Geral..... :		785,00	0,00

Cód. Usuário: 1

Computador N6-MAXMEGAMA NUTIND

W10.0.1.134\MegaERP\Formatos\TEMP\MANUTENCAO\Temp_NB-MAXMEGAMA NUTIND_mega1R_ServicosCCustoProjeto_X1.rpt



Relatório : **Serviços por Centro de Custo**

Formato : **R_ServicosCcusto_XI.rpt**

Módulo : **Mega Serviços**

Procedimento :

Data : **08/01/2013**

Atualização : **08/01/2013**

Criador :

Atualizador :

Descrição : **Serviços por Centro de Custo**

Observações : **Relatório desenvolvido em Crystal Reports XI.**

Local de Execução : **Menu Relatórios/Planejamento**

Tela de Parâmetros :

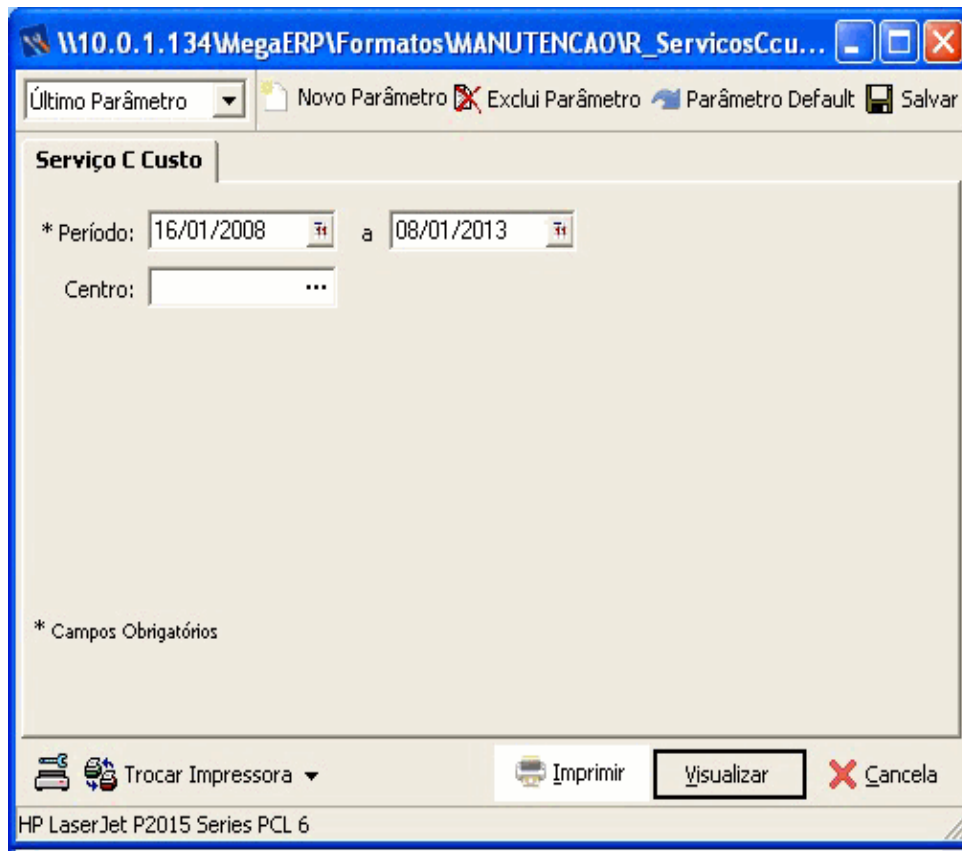



00003 - Mega Indústria e Comércio Ltda.
Serviço C Custo

Emissão: 08/01/2013 11:57:41 Página: 1 / 1

Filtros: Período: 16/01/2008 a 08/01/2013

Executante	Beneficiado	Descrição	Total de Horas	Valor
99 Não Utilizado				
99		Não Utilizado	747,00	0,00
1320401		EXTRUSORA	1,03	0,00
13205		TECELAGEM	0,00	0,00
Total			748,03	0,00
1104 Contabilidade				
99		Não Utilizado	13,00	0,00
1320801		CORTE COSTURA	25,00	0,00
Total			38,00	0,00
Total Geral			786,03	0,00

Cód. Usuário: 1,00

Computador: N6-MAXMEG AMANUTIND

\\10.0.1.134\MegaERP\Formatos\TEMP\MANUTENCAO\Temp_NB-MAXMEG AMANUTIND_mega\R_ServicosCusto_X1.rpt





Relatório : Tarefas Planejadas por Perfil	
Formato : R_TarefaPlanejadaPerfil_XI.rpt	
Módulo : Mega Serviços	Procedimento : MGMTI.MTI_VW_TAREFAOS
Data :	Atualização :
Criador :	Atualizador :
Descrição : Tarefas Planejadas por Perfil	
Observações : Relatório desenvolvido em Crystal Reports XI.	
Local de Execução : Menu Relatórios/Planejamento	

Tela de Parâmetros :

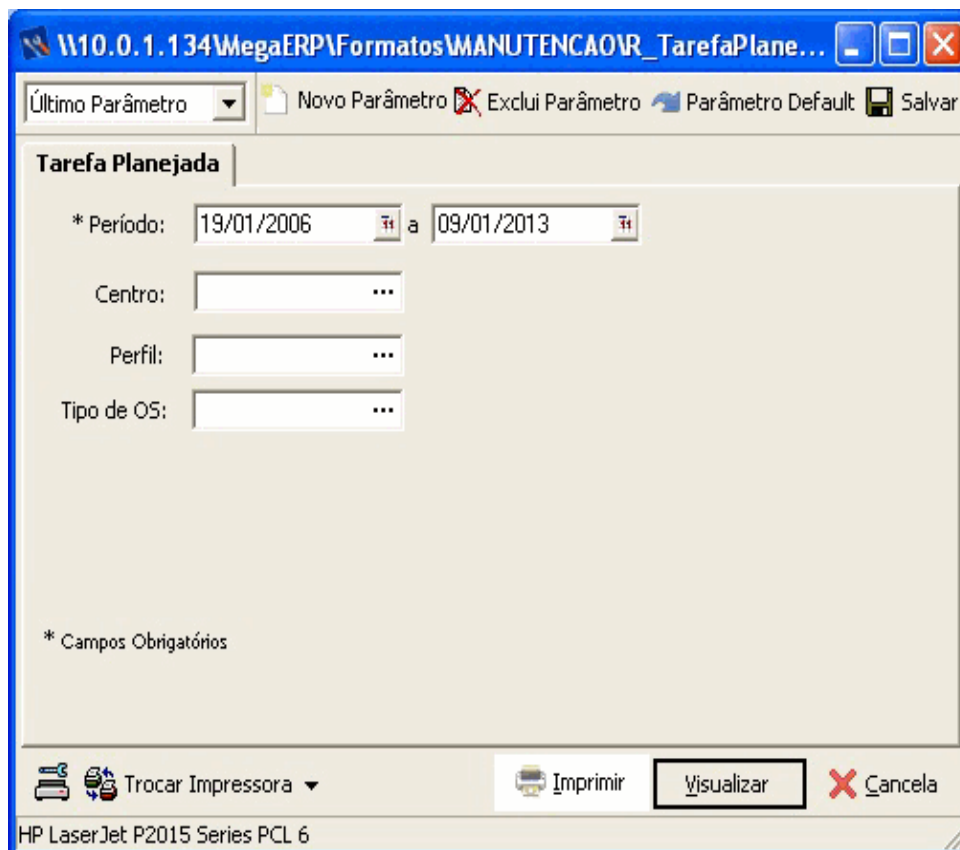

W10.0.1.134\MegaERP\Formatos\MANUTENCAO\R_TarefaPlane...

Último Parâmetro Novo Parâmetro Exclui Parâmetro Parâmetro Default Salvar

Tarefa Planejada

* Período: 19/01/2006 a 09/01/2013

Centro: ...

Perfil: ...

Tipo de OS: ...

* Campos Obrigatórios

Trocar Impressora Imprimir Visualizar Cancelar

HP LaserJet P2015 Series PCL 6



00003 - Mega Indústria e Comércio Ltda.

Tarefa Planejada por Perfil

Emissão: 09/01/2013 14:49:52 Página: 1 / 2

Filtros: Período: 19/01/2006 a 09/01/2013 Centro: Todos Perfil: Todos Tipo de Os: Todos

OS	Tarefa	Descrição	Data Inicia	Data Final	Otd. Horas
01 OPERACIONAL					
64	030201		06/16/2006	06/16/2006	1,00
Total do Perfil					1,00
0201 PEDREIRO					
10895	0725	Preventiva Automática	10/23/2012	10/23/2012	1,00
10896	0725	Preventiva Automática	10/23/2012	10/23/2012	1,00
10893	0725	Preventiva Automática	10/23/2012	10/23/2012	1,00
10895	0727	Preventiva Automática	10/23/2012	10/23/2012	1,00
Total do Perfil					4,00
0202 SERVIÇOS GERAIS					
9954	020205	INSPEÇÃO PERIÓDICA NA LAMINADORA (LAMINEX) (MEC)	11/05/2007	11/05/2007	1,00
#####	01010416	Relatório de pronto atendimento de manutenção - teares.	07/21/2011	07/21/2011	2,00
10899	02020102061	Preventiva Automática	12/01/2012	12/01/2012	1,00
3184	01011203	Reparo na prensa	12/27/2006	12/27/2006	0,00
5812	01010411		04/19/2007	04/19/2007	1,00
10862	0202012146	Preventiva Automática	02/16/2009		1,00
10899	0202010206	Preventiva Automática	12/01/2012	12/01/2012	1,00
Total do Perfil					7,00
0203 PIINTORES					
411	02030401		02/06/2007	02/06/2007	0,00
10836	02030401	Preventiva Automática	11/21/2007	11/21/2007	4,00
361	02030401		01/05/2007	01/05/2007	0,00
3431	020301	Preventiva Automática	01/09/2007	01/09/2007	0,00
Total do Perfil					4,00

Alocação de Mão-de-Obra por Perfil

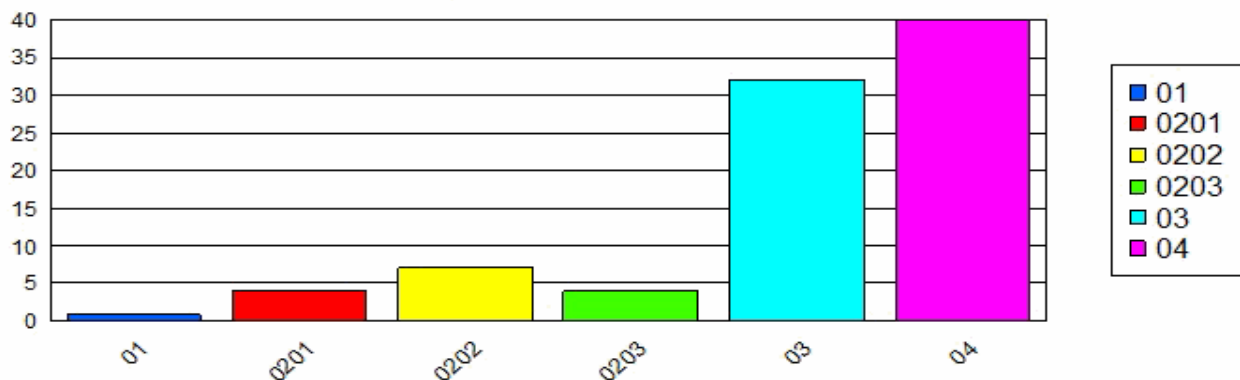

Cód. Usuário: 1

Computador: NB-008MEGAMANUTIND

\\10.0.1.134\MegaERP\Formatos\TEMP\MANUTENCAO\Temp_NB-MAXME0\AMANUTIND_mega\Tarefa Planejada\Perfil_X1.rpt



Relatório : **Tarefas Planejadas por Perfil**

Formato : **R_TarefaOsPerfil_XI.rpt**

Módulo : **Mega Serviços**

Procedimento :

Data : **07/01/2013**

Atualização : **07/01/2013**

Criador :

Atualizador :

Descrição : **Tarefas Planejadas por Perfil**

Observações : **Relatório desenvolvido em Crystal Reports XI.**

Local de Execução : **Menu Relatórios/Planejamento**

Tela de Parâmetros :

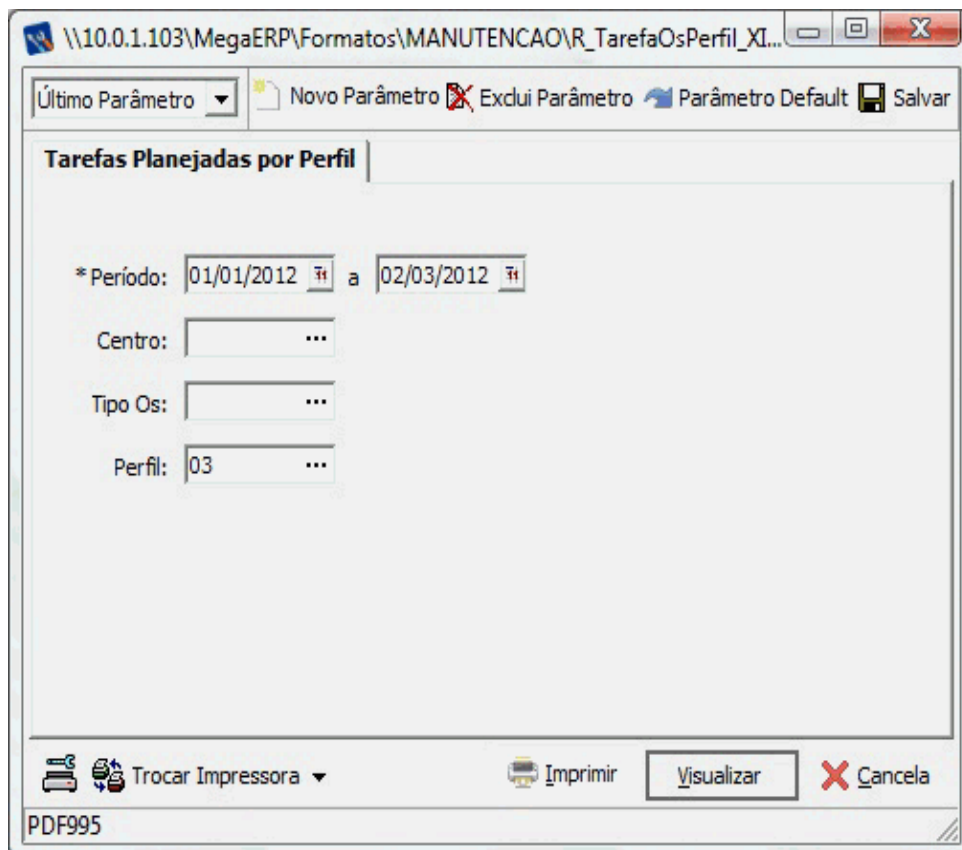



00003 - Mega Indústria e Comércio Ltda.

Tarefas Planejadas por Perfil

Emissão: 07/01/2013 09:19:36 Página: 1 / 1

Filtros: Período: 01/01/2012 a 02/03/2012 Centro: Tipo de Os: Perfil: 03

Tarefa OS	Localização	Perfil	Início	Fim	H.H.P.	H.H.R.	% Executado
030305 MANUTENÇÃO PREVENTIVA TEARES (ELE)							
451		03	13/02/2012		0,00	5,00	100,00
Total da Tarefa					0,00	5,00	0,00
0802 MANUTENÇÃO NO MOTOR DO CABEÇOTE							
10874	Preventiva Automática	03	20/01/2012	27/01/2012	1,00	0,00	0,00
10875		03	26/02/2012	26/02/2012	1,00	0,00	0,00
10878		03	20/01/2012	27/01/2012	1,00	0,00	0,00
10879		03	26/02/2012	26/02/2012	1,00	0,00	0,00
10882		03	26/02/2012	26/02/2012	1,00	0,00	0,00
Total da Tarefa					5,00	0,00	0,00
Total Geral					5,00	5,00	100,00

MTI_VW_TAREFAOSPERFIL.PERF_ST_CODIGO (String)

Horas Planejadas por Tipo de Tarefa

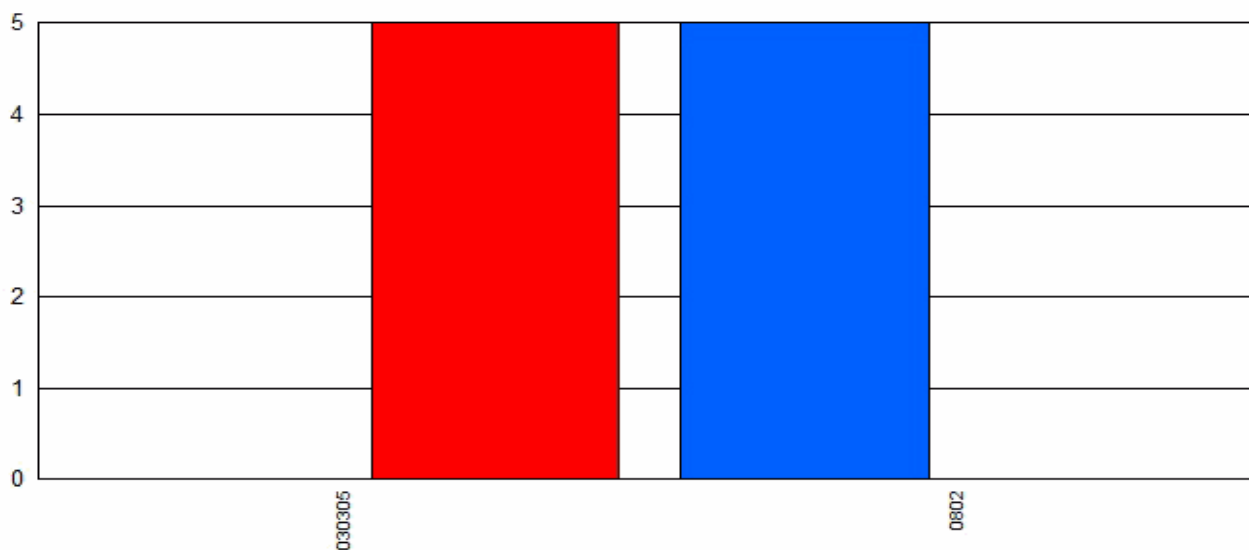

Cód. Usuário: 1

Computador: DESENV-01MEGAMANUTIND

\\110.0.1.1031MegaERP\FFormatos\ITEM\FIMANUTENCAO\Temp_DESENV-01MEGAMANUTIND_megaIR_TarefasPerfil_XI.rpt





Relatório : **Listagem ReqOS**

Formato : **R_ReqOS_XI.rpt**

Módulo : **Mega Serviços**

Procedimento :

Data : **08/01/2013**

Atualização : **08/01/2013**

Criador :

Atualizador :

Descrição : **Listagem ReqOS**

Observações : **Relatório desenvolvido em Crystal Reports XI.**

Local de Execução : **Menu Relatórios/Solicitações**

Tela de Parâmetros :

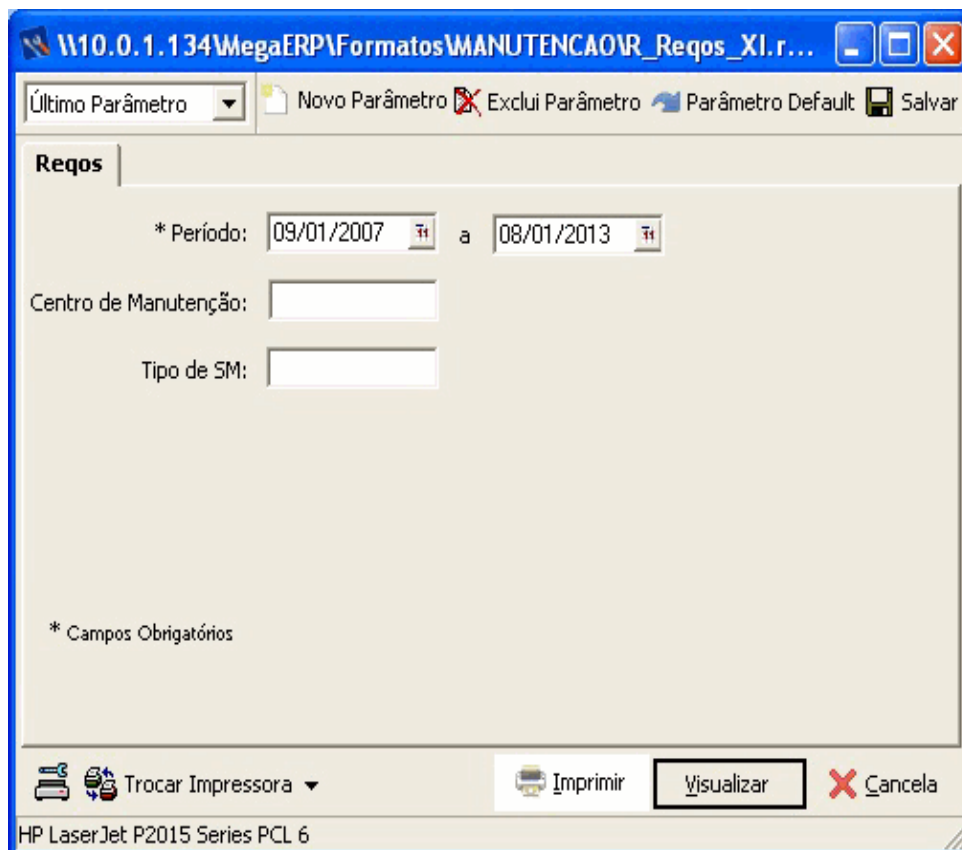



00003 - Mega Indústria e Comércio Ltda.

Reqs

Emissão: 08/01/2013 10:57:23 Página: 2 / 2

Filtros: Período: 09/01/2007 a 08/01/2013 Tipo: Todos Centro de Manutenção: Todos

Cód. Agente	Nome Solic.	Cód. Grup/Usr	Tipo RM	Cód. Local	Obs:
C.M.	Solicitação		Data Solic Data OS	Liberação Impedimento	
2	AB	MEGA	1 SMC	51	
	18	TESTE JSB 02		29/7/2008	
2	AB	MEGA	1 SMC	62	
	20	RM DE TESTE (JSB) 08/08/2008 14:48		8/8/2008 22/8/2008	
2	AB	MEGA	1 SMM	48	
	18			31/7/2008 3/10/2008	
2	AB	MEGA	1 SMC	24	
2	AB	Gilmar Carneiro Lins	1 SMI	51	
	01	APRESENTOU FALTA DE GAS		1/9/2009 1/9/2009	
2	AB	Gilmar Carneiro Lins	1 SMC	47	
	18	manua		9/11/2009 17/1/2012	
2	AB	Marcelo Santos Vaccari	1 SMM	257 187	
	203	REALCAR PINTURA DE FACHADA		29/5/2012 29/5/2012	

Cód. Usuário: 1 Computador: N6-MAXMEGAMANUTIND

\\10.0.1.134\MegaERP\FFormatos\TEMP\MANUTEN CA01Temp_NB-MAXMEGAMANUTIND_megaR_Reqs_X1.rpt





Relatório : **Solicitação de Manutenção**

Formato : **R_SmPadrao_XI.rpt**

Módulo : **Mega Serviços**

Procedimento :

Data : **07/01/2013**

Atualização : **07/01/2013**

Criador :

Atualizador :

Descrição : **Solicitação de Manutenção**

Observações : **Relatório desenvolvido em Crystal Reports XI.**

Local de Execução : **Menu Relatórios/Solicitações**

Tela de Parâmetros :

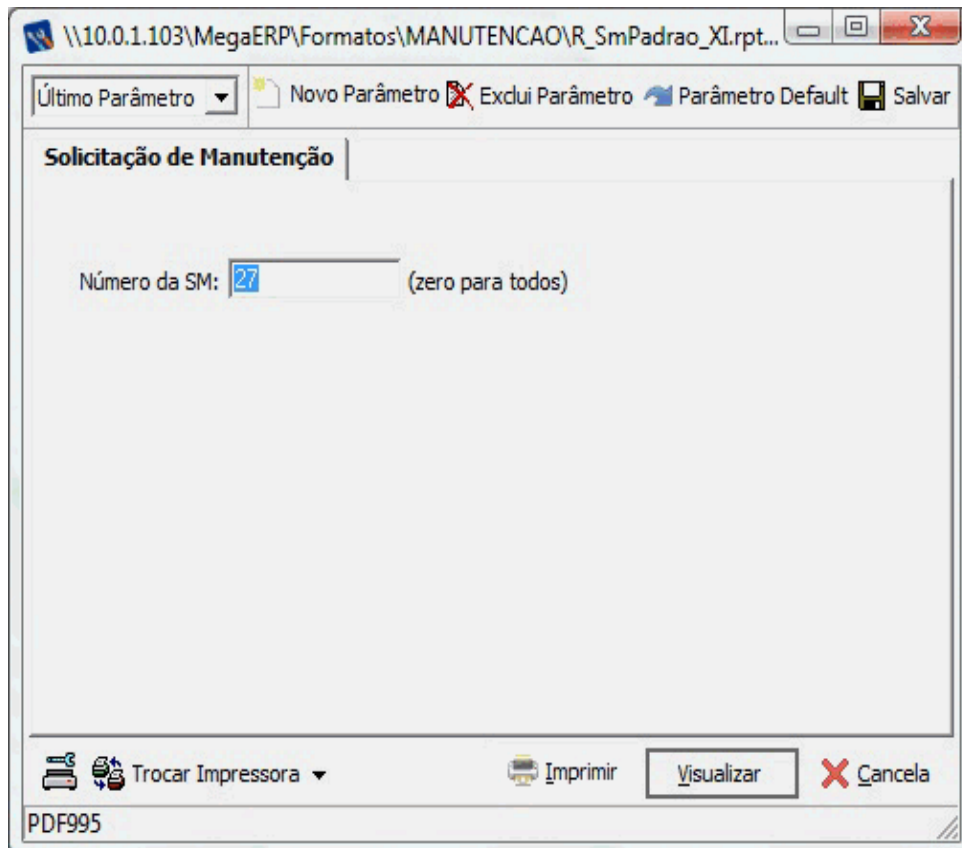



00003 - Mega Indústria e Comércio Ltda.

Solicitação de Manutenção

Emissão: 07/01/2013 08:25:39 Página: 1 / 1

Filtros: Número da SM: 27,00

Nro. Solicitação: 27

Solicitante: MEGA

Equipamento: ALI 002001 ALINHADOR DA IMPRESSORA 02

Local: 040102 AREA IMI 002

Centro de Manutenção: 18 MECÂNICA GERAL

Data da Solicitação: 31/07/2008

Solicitação:

1 - Tela de satisfação, aberta ao clicar no botão (Fechar).

1.1 - Corrigir a validação da Data, (O sistema não deverá permitir fechar uma OS quando a data informada for maior do que a data atual). Fui realizar um fechamento com a data de hoje, mas aparece a mensagem com a crítica.

1.2 - Ao clicar no botão (OK) e não houver críticas, o sistema deverá fechar a tela.

2 - Na tela de OS, ao clicar no botão (Abrir) de uma OS ja encerrada, o nome do botão deverá ficar Fechar.

1 - Tela de satisfação, aberta ao clicar no botão (Fechar).

1.1 - Corrigir a validação da Data, (O sistema não deverá permitir fechar uma OS quando a data informada for maior do que a data atual). Fui realizar um fechamento com a data de hoje, mas aparece a mensagem com a crítica.

1.2 - Ao clicar no botão (OK) e não houver críticas, o sistema deverá fechar a tela.

2 - Na tela de OS, ao clicar no botão (Abrir) de uma OS ja encerrada, o nome do botão deverá ficar Fechar.

Status: Cancelada

Liberação: 03/10/2008

OS: 10.860

Observações:

JSB TESTE 01

Cód. Usuário: 1

Computador: DESENV-01MEGAMANUTIND

\\10.0.1.1031\mega\ERP\Formatos\TEMP\IMANUTENCAO\Temp_DESENV-01MEGAMANUTIND_mega\R_Sm Pedreo_XI.rpt



Relatório : Preventivas a serem geadas.

Formato : R_GeraPreventiva_XI.rpt

Módulo : **Mega Serviços**

Procedimento :

Data : **06/03/2013**

Atualização : **06/03/2013**

Criador :

Atualizador :

Descrição : **Preventivas a serem geadas.**

Observações : **Relatório desenvolvido em Crystal Reports XI.**

Local de Execução : **Rel. Botão Listagem - Formulário de Geração de Preventivas**

Tela de Parâmetros :

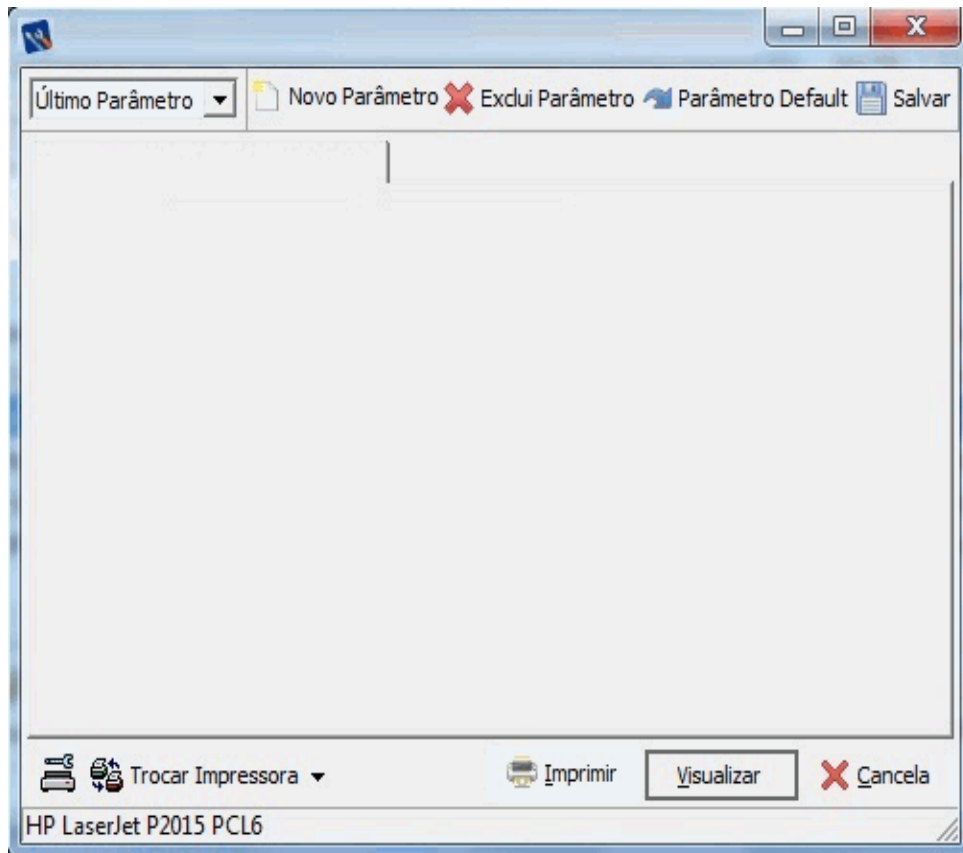

Filtros: Sessão: 763

Tarefa	Descrição	Indicador	Fórmula
Equipamento : CCA 001 - MAQ. CORTE COSTURA CCA 001			
02010101	INSPEÇÃO PERIÓDICA CORTE E COSTURA (MEA)	30DIAS	396
030206	INSPEÇÃO PERIÓDICA CORTE E COSTURA (ELE)	30DIAS	396
0725	VERIFICAÇÃO DO NÍVEL DE ÓLEO DO REDUTOR DA MÁQ. DE CORTE	90DIAS	396
020102	MANUTENÇÃO PREVENTIVA (MEA)	360DIAS	396
030306	MANUTENÇÃO PREVENTIVA CORTE E COSTURA (ELE)	360DIAS	396
0726	LUBRIFICAÇÃO - VERIFICAÇÃO DO NÍVEL DA BOMBA ÓLEO	360DIAS	396

Cód. Usuário: 1

Computador: NB-008MEGAMANUTIND

\\nb-0001\mega4_001\Formatos\TEMP\manutencao\Temp_NB-008MEGAMANUTIND_mega\R_GerePreventiva_XI.rpt



Relatório : **Orçamento de OS.**

Formato : **R_Orçamento_OS_XI.rpt**

Módulo : **Mega Serviços**

Procedimento :

Data : **24/02/2014**

Atualização : **24/02/2014**

Criador :

Atualizador :

Descrição : **Orçamento de OS.**

Observações : **Relatório desenvolvido em Crystal Reports XI.**

Local de Execução : **Rel. Botão Listagem - Formulário de Orçamento**

Tela de Parâmetros :

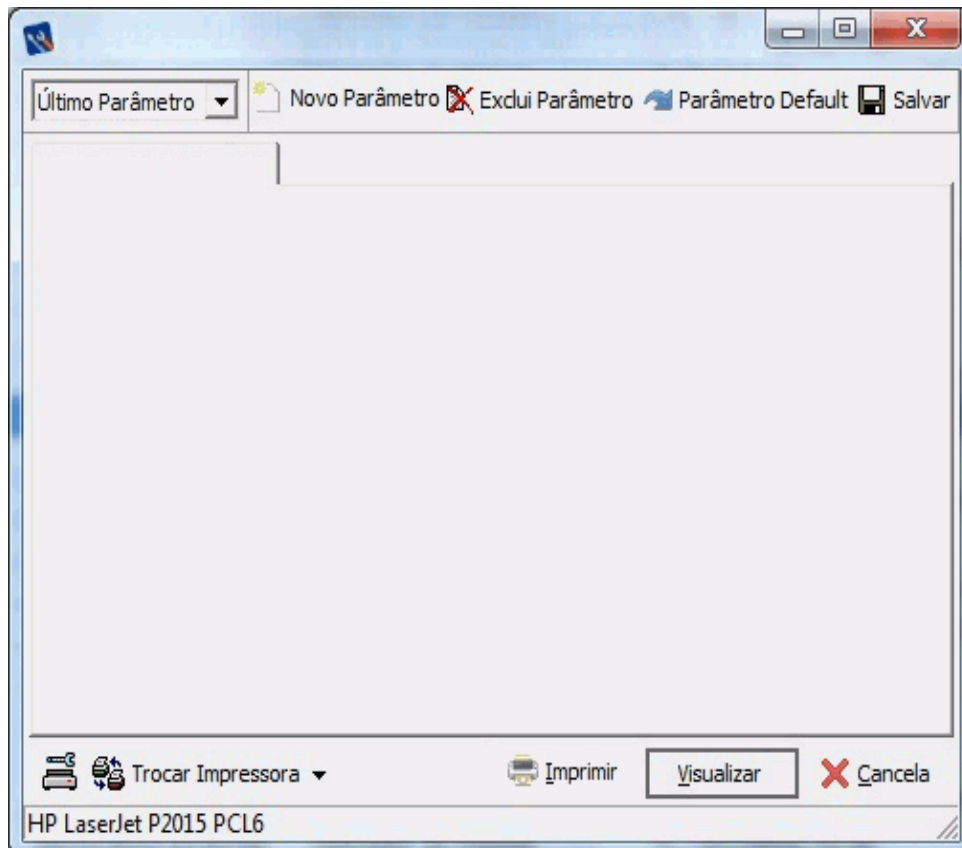

Orçamento N° 10907

Cliente	Dennis Ribeiro			CNPJ : 12	
Endereço	RIO DAS PEDRAS	S/N	ZONA RURAL	23.548-000	RN
Equipamento	ALI 001001	ALINHADOR 01 DA IMPRESSORA 01			
Descrição	Teste				
Responsável	0				
Data Abertura	08/11/2013 15:35:50				

Serviços	Preço
101010: MATRIZ	6,00
101010: CILINDRO DE TRAÇÃO	1,00
101010: ESTUFA	3,00
101011: DOSADOR	160,00
101010: CILINDRO DE TRAÇÃO	0,00

Materiais	Un	Descrição	Quantidade	Preço
46	UN	PÓ DE VIDRO	2,00	2,00
44	UN	TINTA EM PO EPOX	2,00	0,00

Observação:

Total dos Serviços 170,00

Total dos Produtos

Total da OS

Autorizo a execução dos serviços

 Assinatura Aprovador

 Data

Cód. Usuário: 1

Computador: NB-008MEGAFROTA

\\nb-008\Mega4.001\Formatos\TEMP\FROTA\Temp_NB-008MEGAFROTA_mega\R_Orçamento_OS_XI.RPT