



mega
sistemas corporativos



mega
construção

Cartilha do **Cliente**

Apresentação.....	3
A quem se destina.....	3
Módulo Administração de Obras.....	4
Análise de Saldo de Solicitação	4
Realizando a Análise do Saldo de Solicitação	4

Apresentação

Este documento tem como objetivo apresentar os processos padrões do sistema, conhecidos durante os treinamentos de Implantação.

Aqui você encontrará de forma detalhada todas as informações necessárias para auxiliá-lo em futuros cadastros após a implantação.

A quem se destina

Cientes Mega Construção.

Módulo Administração de Obras

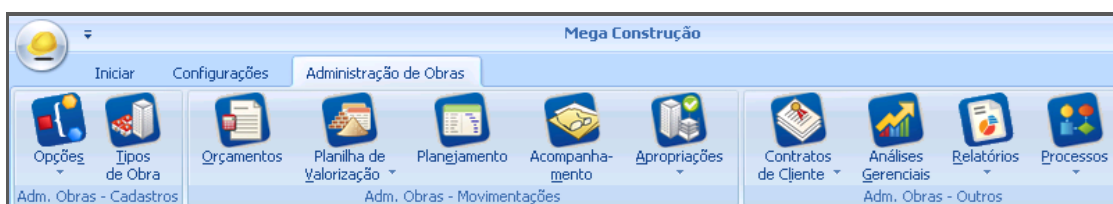

Administração de Obras

Análise de Saldo de Solicitação

Essa rotina tem como objetivo facilitar a consulta dos valores que comprometem o saldo do orçamento.

Realizando a Análise do Saldo de Solicitação

Caminho: Administração de Obras >> Opções >> Processos >> Análise de Saldo de Solicitação

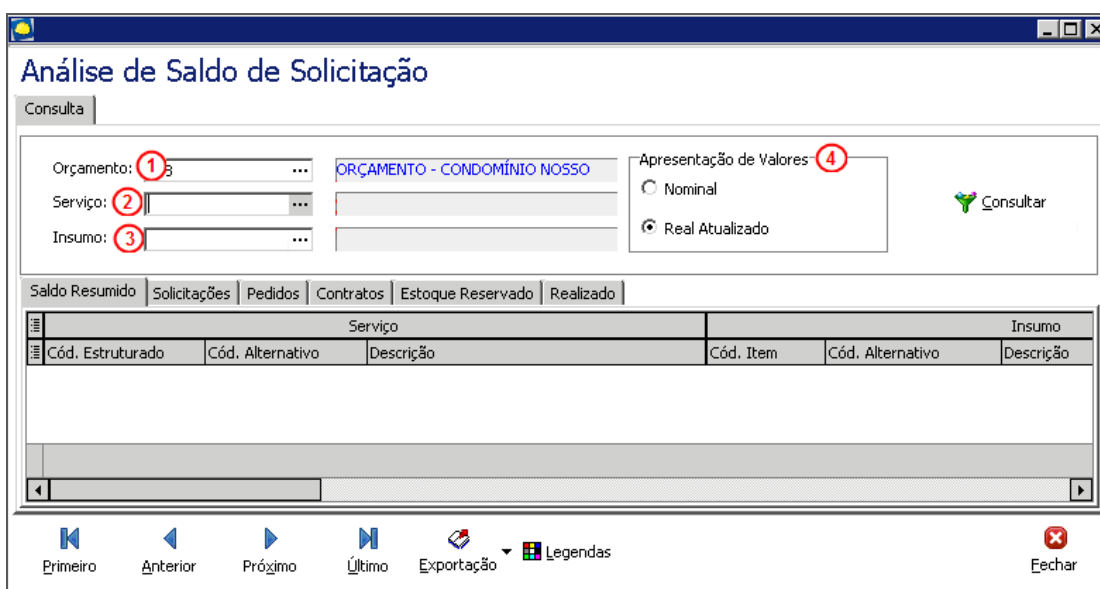

Análise de Saldo de Solicitação

Orçamento (1) – Indicar o orçamento para análise dos saldos, o preenchimento do campo é obrigatório. Se apenas este parâmetro for preenchido, serão apresentados os dados referente a todo o orçamento;

Serviço (2) – Através deste parâmetro será possível filtrar apenas registros de determinado serviço do orçamento selecionado anteriormente. O preenchimento deste campo é opcional. Se apenas o orçamento e o serviço forem preenchidos, serão apresentados os dados referente a todos os insumos desta composição;

Insumo (3) – Através deste parâmetro será possível filtrar apenas registros de determinado insumo do orçamento e serviço selecionado anteriormente. O preenchimento deste campo é opcional. Se apenas o orçamento e o insumo forem preenchidos, serão apresentados os dados referente a todos os serviços que possuem o insumo selecionado na composição;

Apresentação de Valores (4) – Indica se a visualização dos valores é nominal ou real atualizado.

Após preencher as informações, clicar em **Consultar**.

A tela de Análise de Saldos de Solicitação pode ser acessada ao clicar com o botão direito do mouse no registro nas telas de solicitação e aprovação de solicitações.

Análise de Saldo de Solicitação

Consulta

Orçamento: 138 ... ORÇAMENTO - CONDOMÍNIO NOSSO Apresentação de Valores
 Nominal Real Atualizado Consultar

Serviço: ...
 Insumo: ...

Saldo Resumido | Solicitações | Pedidos | Contratos | Estoque Reservado | Realizado

Serviço (1)				Insumo (2)		Saldo Solicitação (3)		Previsto (4)	
Cód. Estruturado	Cód. Alternativo	Descrição	Cód. Item	Cód. Alternativo	Descrição	Qtde.	Valor	Qtde.	Valor
01.01.000	212000	Canterio de Obras - Conjunto de 100 m2	2198	03.02.02.02198	Edificações de canterio	-7,268	-1360	100,000	100,000
01.01.001	212001	Ligação Provisória de Energia	3065	03.02.02.3065	Ligação provisória de energia	-1,817	-0340	30,000	30,000
01.01.002	212002	PCMAT / FPPRA - Projetos NR-18	2154	02.01.03.02154	Projetos e consultorias	0,000	0,00	50,000	50,000
01.01.003	212003	Ligações Provisórias de Água e Esgoto	3070	03.02.02.3070	Ligação provisória de água e esgotos	0,000	0,00	35,000	35,000
01.01.012	212012	Locação da Obra	78	01.05.01.00078	Tábua de 1x12"	0,0015	-143,76	267,2315	267,2315
01.01.012	212012	Locação da Obra	80	01.05.01.00080	Pontalete 3x3"	0,0015	-76,69	267,2315	267,2315
01.01.012	212012	Locação da Obra	125	01.06.11.00125	Prego 18x27	0,0015	-139,48	267,2315	267,2315
01.01.012	212012	Locação da Obra	2102	02.01.11.02102	Ajudante	267,2315	2.918,17	267,2315	267,2315
01.01.012	212012	Locação da Obra	2113	02.01.11.02113	Oficial	267,2315	1.687,67	267,2315	267,2315
01.01.018	212018	Consumos	2983	05.10.01.02983	Consumo de água	0,0000	504,0000	36,0000	540,0000
01.01.018	212018	Consumos	2984	05.10.01.02984	Consumo de energia	0,0000	864,0000	36,0000	900,0000

Primeiro Anterior Próximo Último Exportação Legendas Escher

Análise de Saldo de Solicitação

- Serviço (1)** – Informações sobre os serviços do orçamento;
- Insumos (2)** – Informações sobre a composição dos serviços;
- Saldo de Solicitação (3)** – Saldo composto através da fórmula: Saldo = Previsto – Solicitação – Pedido – Contrato – Estoque Reservado – Realizado;
- Previsto (4)** – Valor total orçado.

Análise de Saldo de Solicitação

Consulta

Orçamentos: 138 ... ORÇAMENTO - CONDOMÍNIO NOSSO Apresentação de Valores
 Nominal Real Atualizado Consultar

Serviço: ...
 Insumo: ...

Saldo Resumido | Solicitações | Pedidos | Contratos | Estoque Reservado | Realizado

Serviço		Solicitação (5)		Pedido (6)		Contrato (7)		Estoque Reservado (8)		Realizado (9)	
Cód. Estrutura	Descrição	Qtde.	Valor	Qtde.	Valor	Qtde.	Valor	Qtde.	Valor	Qtde.	Valor
01.01.000	Canterio de Obras - Conjunto de 100 m2	0,0000	0,00	0,0000	0,00	0,0000	0,00	0,0000	0,00	107,268	107,268,1
01.01.001	Ligação Provisória de Energia	0,0000	0,00	0,0000	0,00	0,0000	0,00	0,0000	0,00	31.817,0340	31.817,0
01.01.002	PCMAT / FPPRA - Projetos NR-18	50,0000	50,0000	0,0000	0,00	0,0000	0,00	0,0000	0,00	0,0000	0,0
01.01.003	Ligações Provisórias de Água e Esgoto	0,0000	0,00	0,0000	0,00	0,0000	0,00	0,0000	0,00	35,0000	35,000,0
01.01.012	Locação da Obra	0,0000	0,00	0,0000	0,00	0,0000	0,00	0,0000	0,00	267,2300	1.531,4
01.01.012	Locação da Obra	0,0000	0,00	0,0000	0,00	0,0000	0,00	0,0000	0,00	267,2300	843,6
01.01.012	Locação da Obra	0,0000	0,00	0,0000	0,00	0,0000	0,00	0,0000	0,00	267,2300	1.534,4
01.01.012	Locação da Obra	0,0000	0,00	0,0000	0,00	0,0000	0,00	0,0000	0,00	0,0000	0,0
01.01.012	Locação da Obra	0,0000	0,00	0,0000	0,00	0,0000	0,00	0,0000	0,00	0,0000	0,0
01.01.018	Consumos	0,0000	0,00	35,0000	35,0000	0,0000	0,00	0,0000	0,00	1,0000	1.000,0
01.01.018	Consumos	0,0000	0,00	35,0000	35,0000	0,0000	0,00	0,0000	0,00	1,0000	1.000,0

Primeiro Anterior Próximo Último Exportação Legendas Escher

Análise de Saldo de Solicitação

- Solicitação (5)** – Valor das solicitações em aberto;
- Pedido (6)** – Saldo em aberto de pedidos;
- Contrato (7)** – Saldo em aberto de contratos e medições de empreiteiros;
- Estoque Reservado (8)** – Saldo em estoque reservado;
- Realizado (9)** – Valor das notas fiscais (materiais, empreiteiros, regularização do financeiro, ADO).

Cartilha do Cliente – Administração de Obras / Análise de Saldo de Solicitação

Análise de Saldo de Solicitação

Consulta

Orçamento: 138 ... **ORÇAMENTO - CONDOMÍNIO NOSSO** Apresentação de Valores: Nominal Real Atualizado Consultar

Serviço: ...

Insumo: ...

Saldo Resumido | **Solicitações** | Pedidos | Contratos | Estoque Reservado | Realizado

Serviço			Insumo			Realizado			
Cód. Estruturado	Cód. Alternativo	Descrição	Cód. Item	Cód. Alternativo	Descrição	Origem	Documento	Data Documento	Data Realizado
01.16.009	23009	Vigilância Tercerizada 12 horas noturnas	2736	05.03.05.02736	Serviços de vigilância de Canteiro	R	000001	16/7/2013	16/7/2013
01.03.006	21506	Lastro de concreto magro	3	01.01.01.00003	Cimento Portland	R	82015	26/8/2013	26/8/2013
01.03.046	216048	Concreto Usinado 30.0 MPA - Bombeado - Estrut.	217	01.09.01.00217	Concreto usinado fck 30MPA	R	300	26/8/2013	26/8/2013
01.16.008	23008	Vigilância Tercerizada 24 horas	2736	05.03.05.02736	Serviços de vigilância de Canteiro	R	000001	16/7/2013	16/7/2013
01.01.020	212012	Locação da Obra Container	2591	04.01.01.02591	Locação de Containers e equipamentos	E	0192830	15/8/2013	15/8/2013
01.03.046	216048	Concreto Usinado 30.0 MPA - Bombeado - Estrut.	217	01.09.01.00217	Concreto usinado fck 30MPA	R	82015	26/8/2013	26/8/2013
01.03.046	216048	Concreto Usinado 30.0 MPA - Bombeado - Estrut.	217	01.09.01.00217	Concreto usinado fck 30MPA	R	82015	26/8/2013	26/8/2013
01.01.001	212001	Ligação Provisória de Energia	3068	03.02.02.03068	Ligação provisória de energia	R	123456	15/8/2013	15/8/2013
01.03.006	21506	Lastro de concreto magro	3	01.01.01.00003	Cimento Portland	R	123456	15/8/2013	15/8/2013

Botões: Primeiro, Anterior, Próximo, Último, Exportação, Legendas, Fechar

Análise de Saldo de Solicitação

Clicando em uma das abas temos condições de verificar informações específicas de cada saldo verificado na tela anterior.

Análise de Saldo de Solicitação

Consulta

Orçamento: 138 ... **ORÇAMENTO - CONDOMÍNIO NOSSO** Apresentação de Valores: Nominal Real Atualizado Consultar

Serviço: ...

Insumo: ...

Saldo Resumido | Solicitações | Pedidos | Contratos | Estoque Reservado | **Realizado**

Serviço			Insumo			Realizado			
Cód. Estruturado	Cód. Alternativo	Descrição	Cód. Item	Cód. Alternativo	Descrição	Origem	Documento	Data Documento	Data Realizado
01.16.009	23009	Vigilância Tercerizada 12 horas noturnas	2736	05.03.05.02736	Serviços de vigilância de Canteiro	R	000001	16/7/2013	16/7/2013
01.03.006	21506	Lastro de concreto magro	3	01.01.01.00003	Cimento Portland	R	82015	26/8/2013	26/8/2013
01.03.046	216048	Concreto Usinado 30.0 MPA - Bombeado - Estrut.	217	01.09.01.00217	Concreto usinado fck 30MPA	R	300	26/8/2013	26/8/2013
01.16.008	23008	Vigilância Tercerizada 24 horas	2736	05.03.05.02736	Serviços de vigilância de Canteiro	R	000001	16/7/2013	16/7/2013
01.01.020	212012	Locação da Obra Container	2591	04.01.01.02591	Locação de Containers e equipamentos	E	0192830	15/8/2013	15/8/2013
01.03.046	216048	Concreto Usinado 30.0 MPA - Bombeado - Estrut.	217	01.09.01.00217	Concreto usinado fck 30MPA	R	82015	26/8/2013	26/8/2013
01.03.046	216048	Concreto Usinado 30.0 MPA - Bombeado - Estrut.	217	01.09.01.00217	Concreto usinado fck 30MPA	R	82015	26/8/2013	26/8/2013
01.01.001	212001	Ligação Provisória de Energia	3068	03.02.02.03068	Ligação provisória de energia	R	123456	15/8/2013	15/8/2013
01.03.006	21506	Lastro de concreto magro	3	01.01.01.00003	Cimento Portland	R	123456	15/8/2013	15/8/2013

Botões: Primeiro, Anterior, Próximo, Último, **Exportação**, Legendas, Fechar

Análise de Saldo de Solicitação

Exportação – Exporta a planilha para os seguintes formatos XLS, HTML, XML, Texto;
Legendas – Identifica a origem de cada lançamento.