



Cartilha do **Cliente**

Cartilha do Cliente – Administração de Obras / Aprovação Medição Física

Apresentação.....	3
A quem se destina.....	3
Módulo Administração de Obras.....	4
Aprovação de Medição Física	4
Follow-up de Medições	7
Filtros.....	7

Apresentação

Este documento tem como objetivo apresentar os processos padrões do sistema, conhecidos durante os treinamentos de Implantação.

Aqui você encontrará de forma detalhada todas as informações necessárias para auxiliá-lo em futuros cadastros após a implantação.

A quem se destina

Clientes Mega Construção.

Módulo Administração de Obras

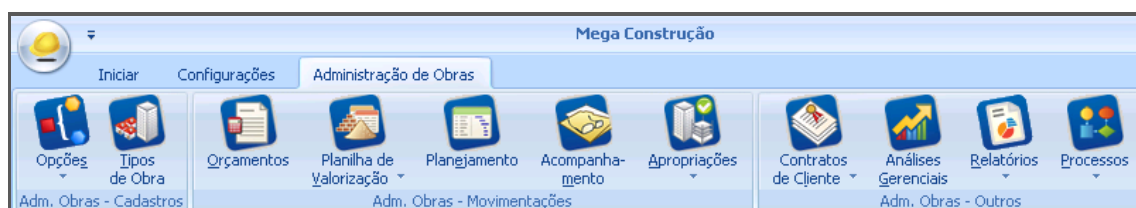

Administração de Obras

Aprovação de Medição Física

Este documento tem por objetivo orientar o usuário quanto a utilização do processo de aprovação de medição física, sendo que esta pode ocorrer de duas formas distintas 1º diretamente pela rotina de inserção de medição e 2º pela rotina processos.

1ª Opção – Através da rotina de inserção de medição física.

Caminho: ADO >> Acompanhamento >> Medição >> Aprovação

Selecione a opção “**Acompanhamento**” para acessar a rotina de medição.

Selecione a aba “**Medição**” e clique em “**Editar**”, caso exista medição aguardando aprovação. Caso contrário, clique em “**Inserir**” para iniciar o processo de medição e posteriormente aprovar.

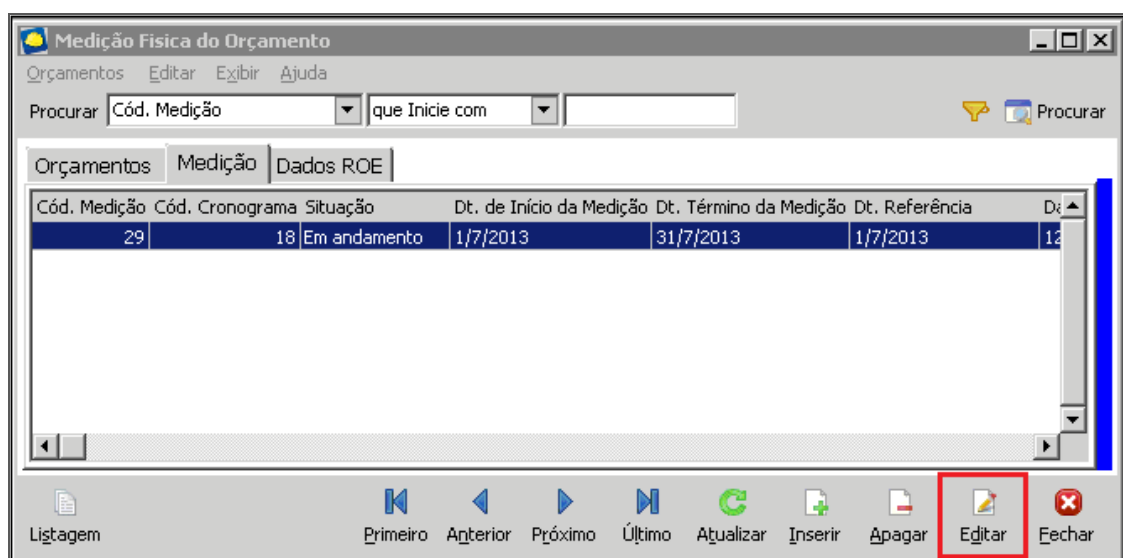

Medição Física do Orçamento

Na edição, após ter inserido os dados da medição, clique na aba “**Aprovação**”.

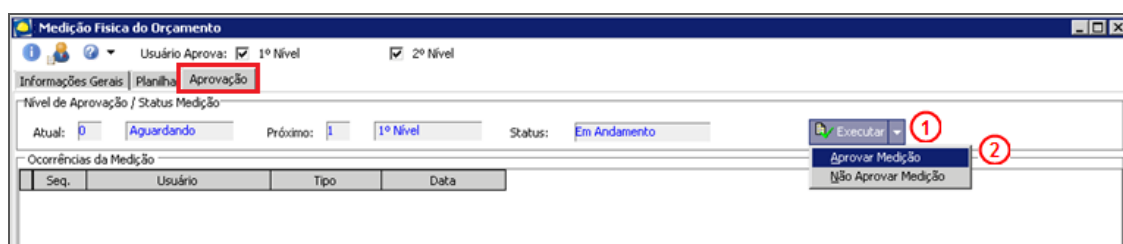

Medição Física do Orçamento

Em seguida clique na opção **Executar (1)** e logo após na opção **Aprovar Medição (2)**.

Após o último nível de aprovação, ao clicar no botão “OK” para encerrar a medição, o sistema exibirá a caixa de diálogo referente “**Atualiza Distribuição do Realizado (Medido)**”. Através desta opção será possível atualizar e distribuir o realizado medido do orçamento. Este processo é de muita importância para visualização do realizado no replanejamento e nas análises gerenciais.

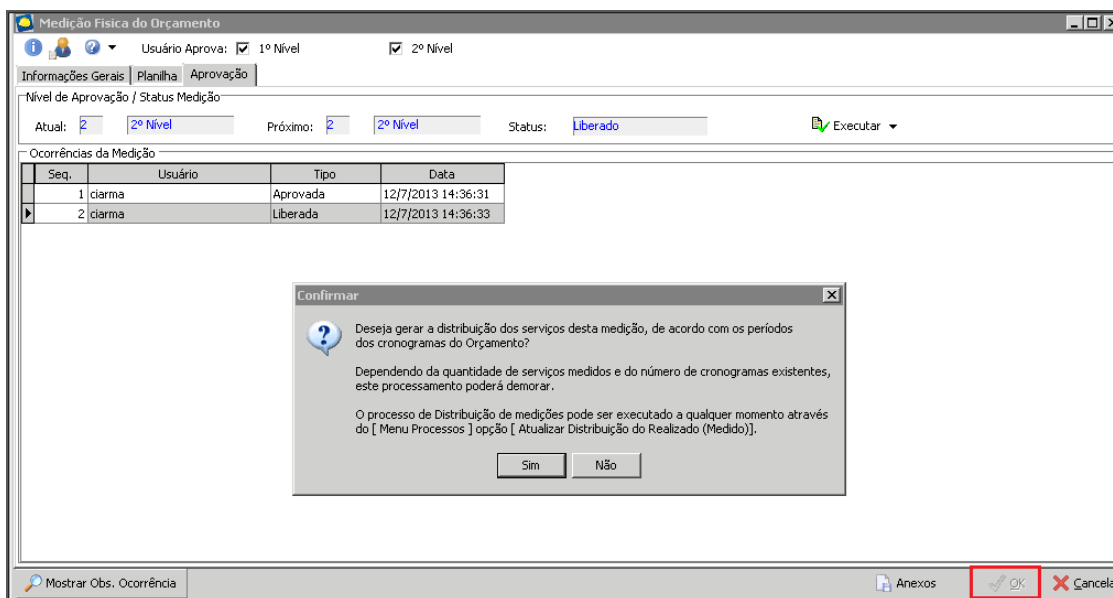

Medição Física do Orçamento

2ª Opção – Através da rotina de Liberação de Medições.

Caminho: ADO >> Processos >> Liberação de Medições



ADO – Liberação de Medições

Aprovação de Medições

Medições Usuário Aprova: 1º Nível 2º Nível 3º Nível

Sel.	Cód. Orçamento	Seqüência	Cód. Medição	Dt. Referência	Dt. Início	Dt. Fim	Status	Nível Atual	Desc. Atual	Prox
<input checked="" type="checkbox"/>	86	1	23	1/6/2013	1/6/2013	30/6/2013	Em Andamento	0	Aguardando	
<input type="checkbox"/>	111	1	19	1/9/2011	1/9/2011	30/9/2011	Em Andamento	0	Aguardando	
<input type="checkbox"/>	113	1	20	1/9/2011	1/9/2011	30/9/2011	Em Andamento	0	Aguardando	

Itens da Medição

Código Estruturado	Código Alternativo	Descrição	Percentual	Quantidade	Dt. início	Dt. fim
01.002	212010	Escritório de Obra	79,15	197,8750	1/6/2013	30/6/2013

Insumos

Insumo	Descrição	Quantidade	Percentual	Dt. Início	Dt. Fim	Concluído?	Nº Operários	Hor
78	Tábua de 1x12"	999,6645	79,15	1/6/2013	30/6/2013	<input type="checkbox"/>		0

Executar

Aprovação de Medições

Podemos visualizar todas as medições pendentes para o usuário aprovar. Através do botão "Zoom" é possível visualizar os detalhes e os itens da medição. Para realizar a aprovação, selecione a medição e no botão "Executar" clique na opção "Aprovar Medição".

Ocorrendo as aprovações pela 2ª opção, após realizar o último nível de aprovação será necessário executar a rotina "Atualiza Distribuição do Realizado (Medido)". Este processo é de muita importância para visualização do realizado no replanejamento e nas análises gerenciais.

Mega Construção

Administração de Obras

- Opções
- Tipos de Obra
- Orçamentos
- Planilha de Valorização
- Planejamento
- Acompanhamento
- Apropriações
- Contratos de Cliente
- Análises Gerenciais
- Relatórios
- Eprocessos
 - Follow-up de Solicitações
 - Aprovação de Solicitações
 - Análise de Saldo de Solicitação
 - Aprovação de Apontamentos
 - Liberação de Medições
 - Posição dos Apontamentos
 - Atualiza distribuição do Realizado (Medido)**
 - Vinculação evento x evento custo

Administração de Obras

Follow-up de Medições

Através do processo de follow-up é possível visualizar o status das medições realizadas.

Caminho: ADO >> Acompanhamento >> Medição

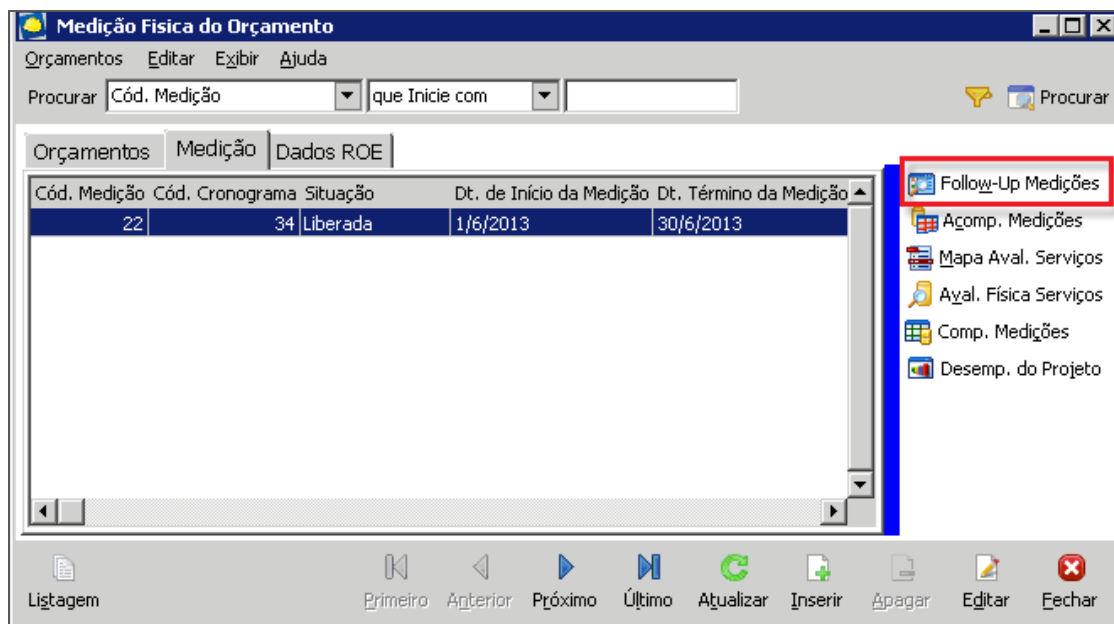

Medição Física do Orçamento

Para visualizar a rotina de follow-up devemos clicar na “Tarja Azul”, também conhecida como “Blue Magic”.

Filtros

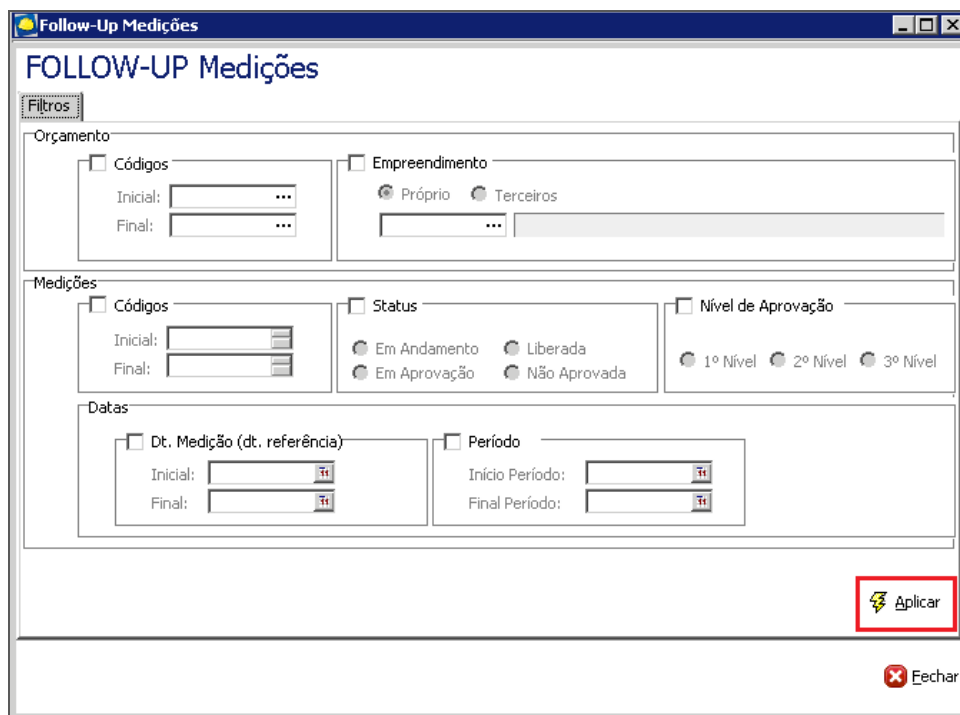

Follow-Up Medições

Cartilha do Cliente – Administração de Obras / Aprovação Medição Física

É possível realizar uma combinação de filtros, por exemplo: selecionar o orçamento e um intervalo de medições ou por período.

Os campos de filtros são opcionais. Para visualizar os dados basta clicar no botão “Aplicar”.

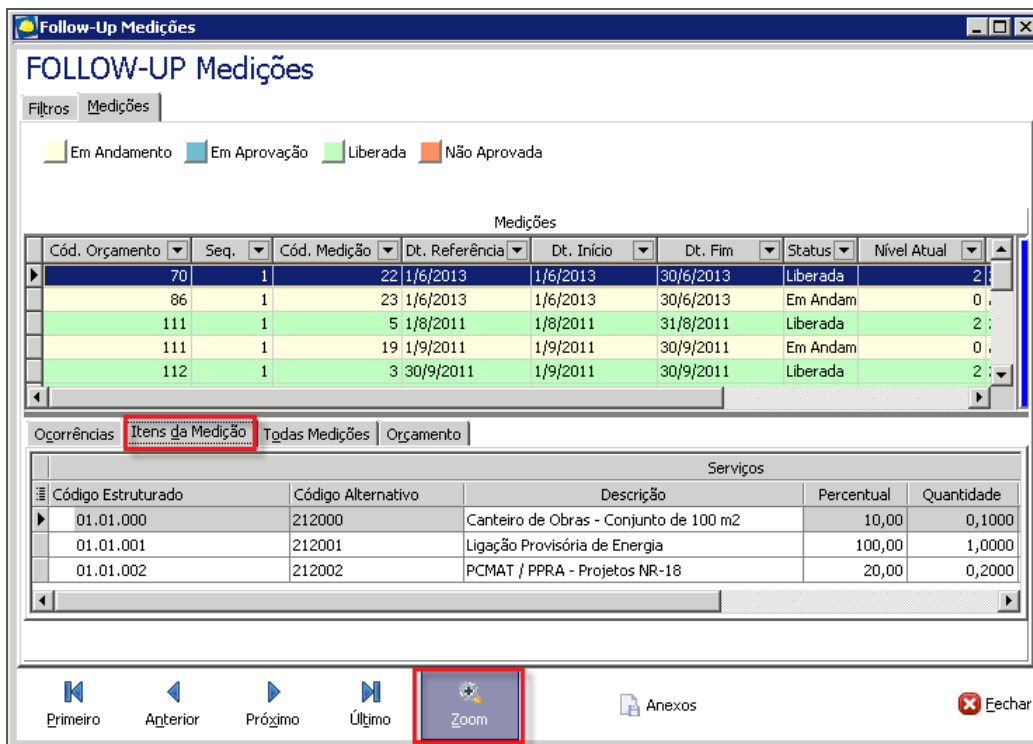

FOLLOW-UP Medições

Filtros: Medições

Em Andamento Em Aprovação Liberada Não Aprovada

Cód. Orçamento	Seq.	Cód. Medição	Dt. Referência	Dt. Início	Dt. Fim	Status	Nível Atual
70	1	22	1/6/2013	1/6/2013	30/6/2013	Liberada	2
86	1	23	1/6/2013	1/6/2013	30/6/2013	Em Andam	0
111	1	5	1/8/2011	1/8/2011	31/8/2011	Liberada	2
111	1	19	1/9/2011	1/9/2011	30/9/2011	Em Andam	0
112	1	3	30/9/2011	1/9/2011	30/9/2011	Liberada	2

Ocorrências: **Itens da Medição** Todas Medições Orçamento

Código Estruturado	Código Alternativo	Descrição	Percentual	Quantidade
01.01.000	212000	Canteiro de Obras - Conjunto de 100 m2	10,00	0,1000
01.01.001	212001	Ligação Provisória de Energia	100,00	1,0000
01.01.002	212002	PCMAT / PPRA - Projetos NR-18	20,00	0,2000

Primeiro Anterior Próximo Último **Zoom** Anexos Fechar

Follow-Up Medições

Serão listadas as medições de acordo com o filtro estabelecido. Para visualizar os detalhes da medição, tais como os itens medidos, basta selecionar o botão “Zoom”.