



mega
sistemas corporativos



mega
construção

Cartilha do **Cliente**

Cartilha do Cliente – Empreiteiros / Distrato

Apresentação.....	3
A quem se destina.....	3
Módulo Contratos de Empreiteiros.....	4
Distrato e Encerramento.....	4
Distrato.....	4
Encerramento.....	5
Encerramento Através do Botão Processos.....	6

Apresentação

Este documento tem como objetivo apresentar os processos padrões do sistema, conhecidos durante os treinamentos de Implantação.

Aqui você encontrará de forma detalhada todas as informações necessárias para auxiliá-lo em futuros cadastros após a implantação.

A quem se destina

Clientes Mega Construção.

Módulo Contratos de Empreiteiros



Contratos de Empreiteiros

Distrato e Encerramento

Distrato é a quebra do acordo contratual, onde o objeto do contrato não foi realizado 100%.

Encerramento é o processo a ser realizado quando o objeto do contrato foi realizado 100%.

Distrato

O distrato poderá ser realizado parcial, total do item ou total do contrato.

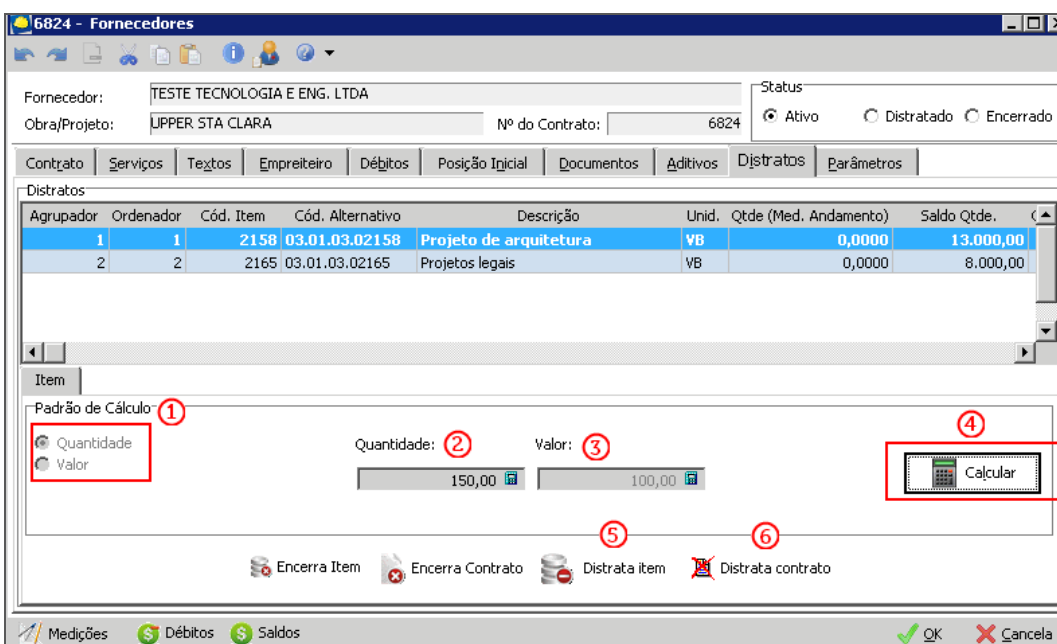

Contrato com fornecedores - Distratos

Padrão de Cálculo (1) – Informar um critério para realizar o distrato, seja por valor ou quantidade;

Quantidade (2) – Deverá ser informada a quantidade a ser distratada, parcial ou total do item;

Valor (3) – Deverá ser informado o valor a ser distratado, parcial ou total do item;

Calcular (4) – Clicar neste botão, após informar o valor ou quantidade;

Distrata Item (5) – Este botão deverá ser acionado quando realizado distrato parcial ou total do item;

Distrato contrato (6) – Este botão deverá ser acionado quando desejar distratar o contrato todo. Neste caso, não há necessidade de informar a quantidade ou valor.



O processo de distrato é irreversível.

Encerramento

Poderá ser realizado encerramento por item ou total do contrato.

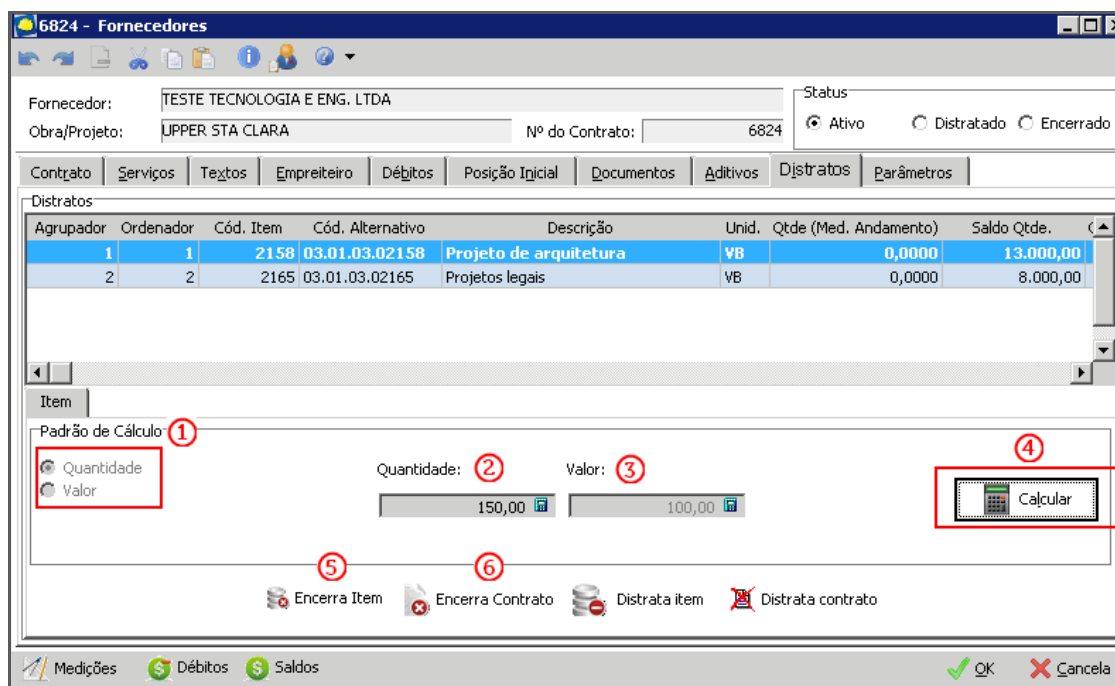

Contrato com fornecedores

Padrão de Cálculo (1) – Informar um critério para realizar o distrato, seja por valor ou quantidade;

Quantidade (2) – Deverá ser informada a quantidade a ser distratada, parcial ou total do item;

Valor (3) – Deverá ser informado o valor a ser distratado, parcial ou total do item;

Calcular (4) – Clicar neste botão, após informar o valor ou quantidade;

Encerra Item (5) – Este botão deverá ser acionado quando desejar encerrar o item;

Encerra Contrato (6) – Este botão deverá ser acionado para encerrado o contrato todo.

Neste caso, não há necessidade de informar a quantidade ou valor.



O processo de distrato é irreversível.

Encerramento Através do Botão Processos

Através da rotina de encerramento é possível efetuar o encerramento de vários contratos de uma única vez.

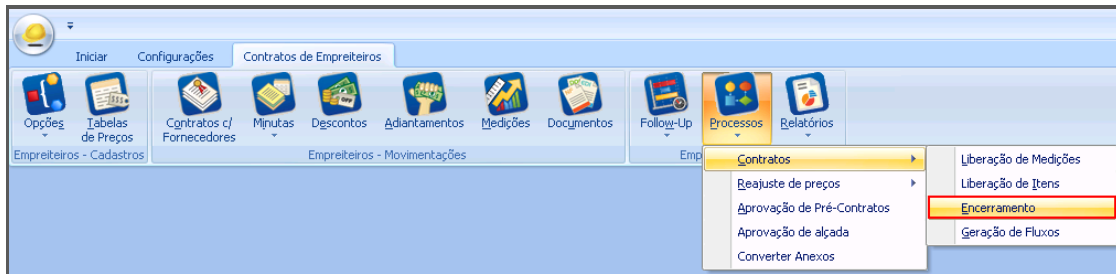

Contratos de Empreiteiros

Caminho: Contratos de Empreiteiros >> Processos >> Contratos >> Encerramento

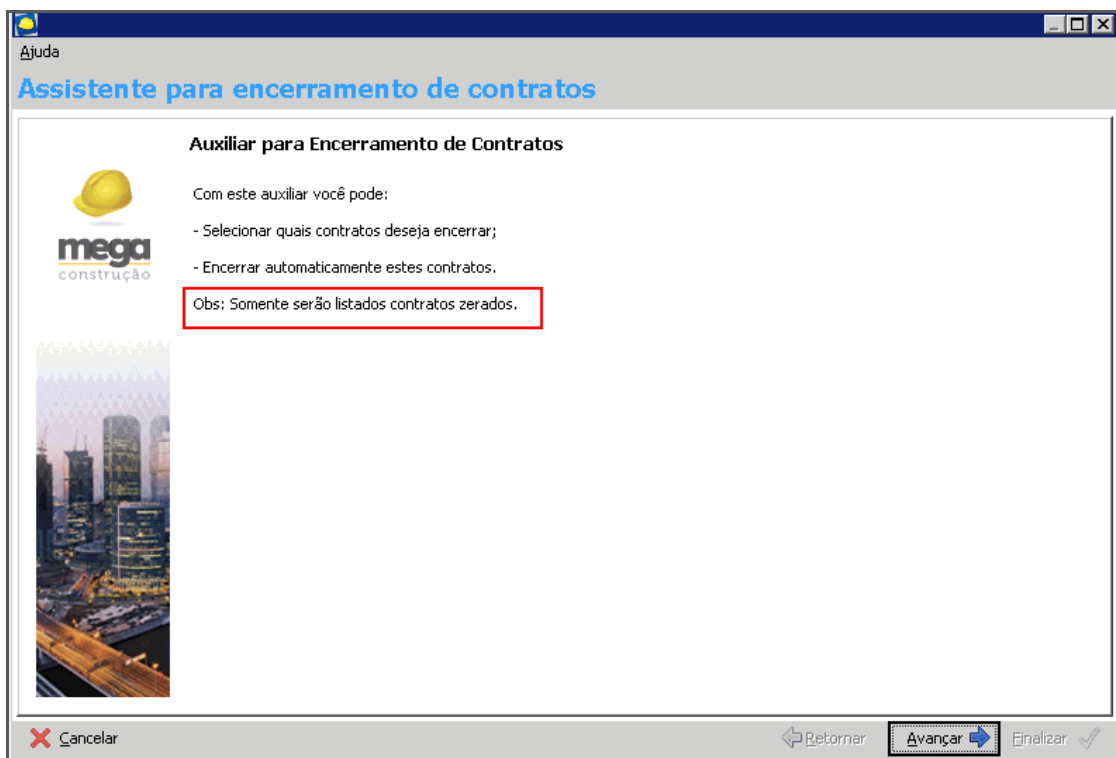

Assistente para encerramento de contratos

Clique em [Avançar](#).

Cartilha do Cliente – Empreiteiros / Distrato



Assistente para encerramento de contratos

Serão listados todos os contratos com saldos zerados. Selecione os contratos desejados e clique em **Avançar**.

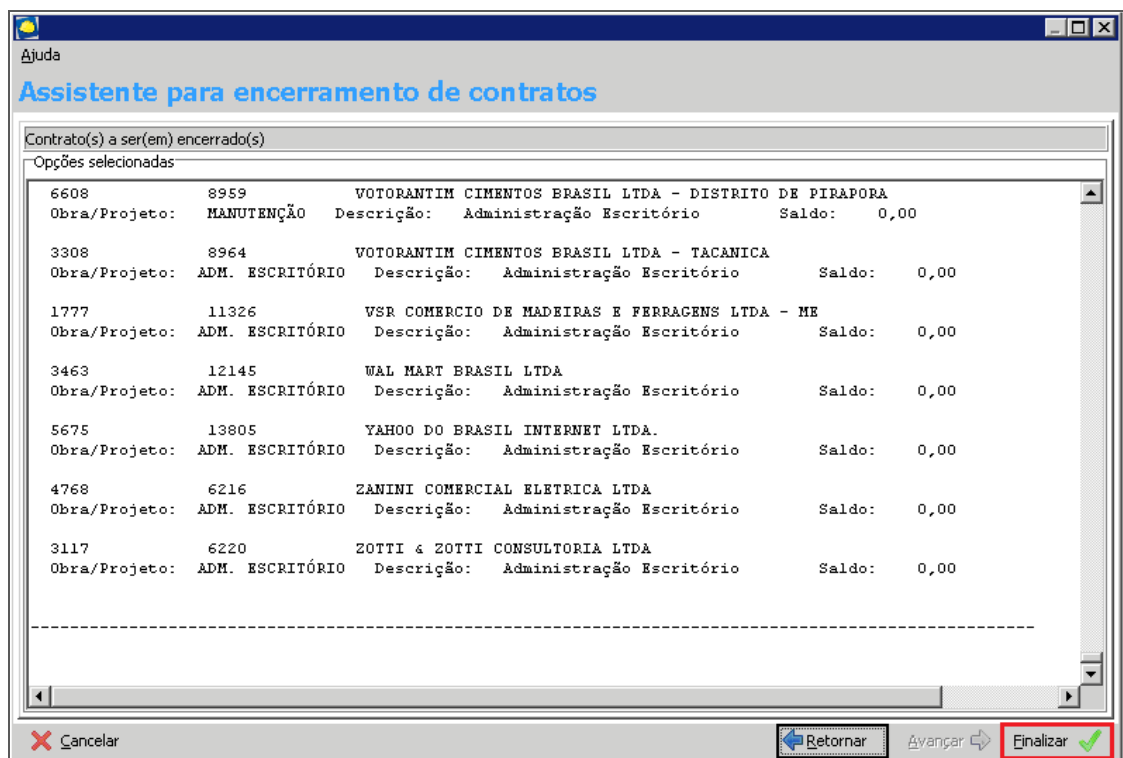

Assistente para encerramento de contratos

Será visualizado um resumo com os contratos que serão encerrados.

Clique no botão **Finalizar** para encerrar o processo.

Cartilha do Cliente – Empreiteiros / Distrato
Será apresentada a tela de confirmação:

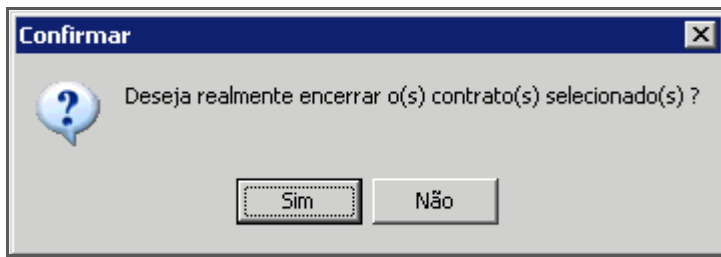

Confirmar