

**mega**  
sistemas corporativos

**mega**  
construção

# Cartilha do **Cliente**

## Cartilha do Cliente – Empreiteiros / Medições

---

Apresentação.....	3
A quem se destina.....	3
Módulo de Contratos de Empreiteiros.....	4
Medições .....	4
Lançamento de Medições.....	4
Aprovação e Liberação de Medições .....	7
Aprovação através da medição.....	7
Aprovação através do botão processos.....	9

## **Apresentação**

Este documento tem como objetivo apresentar os processos padrões do sistema, conhecidos durante os treinamentos de Implantação.

Aqui você encontrará de forma detalhada todas as informações necessárias para auxiliá-lo em futuros cadastros após a implantação.

## **A quem se destina**

Clientes Mega Construção.

## Módulo de Contratos de Empreiteiros

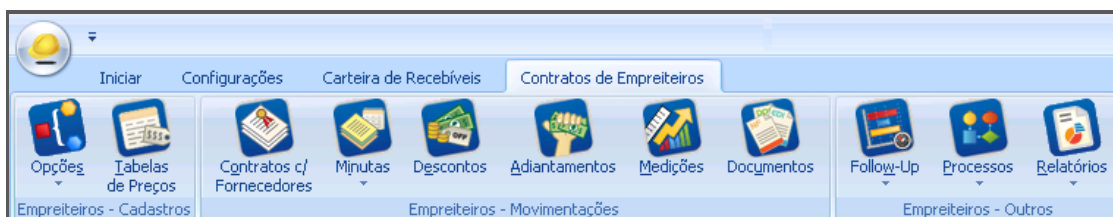

### Contratos de Empreiteiros

## Medições

Caminho: Contratos de Empreiteiros >> Medição

### Lançamento de Medições

Para inserir uma medição, primeiramente deve-se localizar e selecionar o contrato e, em seguida, acessar a aba “**Medições**” ou dar duplo clique sobre o contrato.

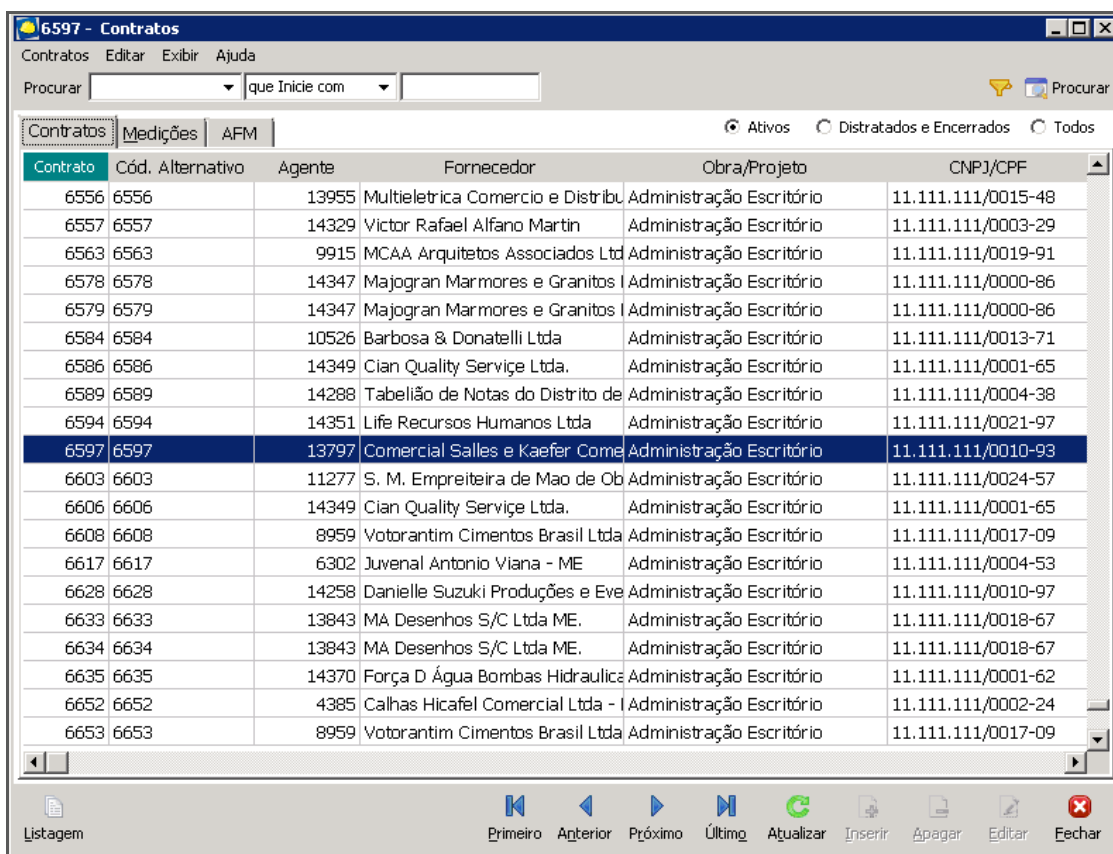

### Contratos

## Cartilha do Cliente – Empreiteiros / Medições

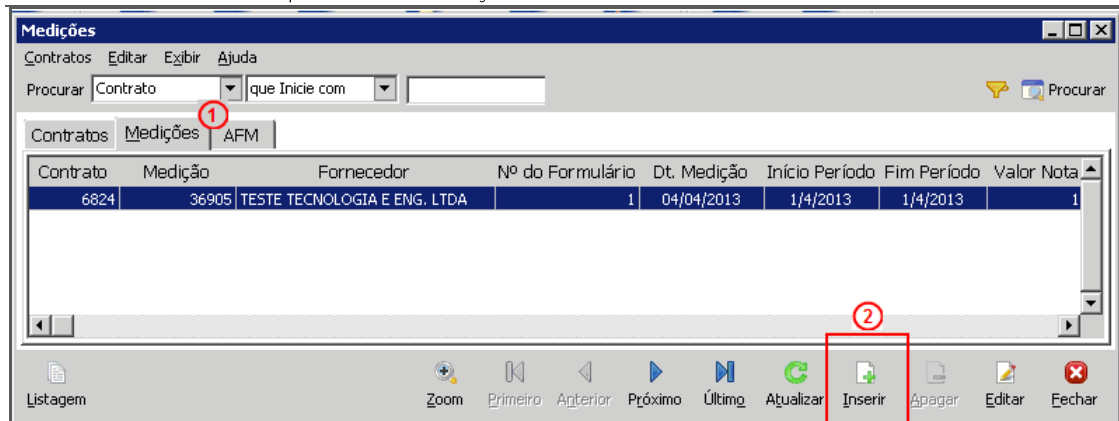

### Medições

**Medições (1)** – Nesta aba serão listadas todas as medições já realizadas;  
**Inserir (2)** – Clicar neste botão para iniciar o lançamento da medição.

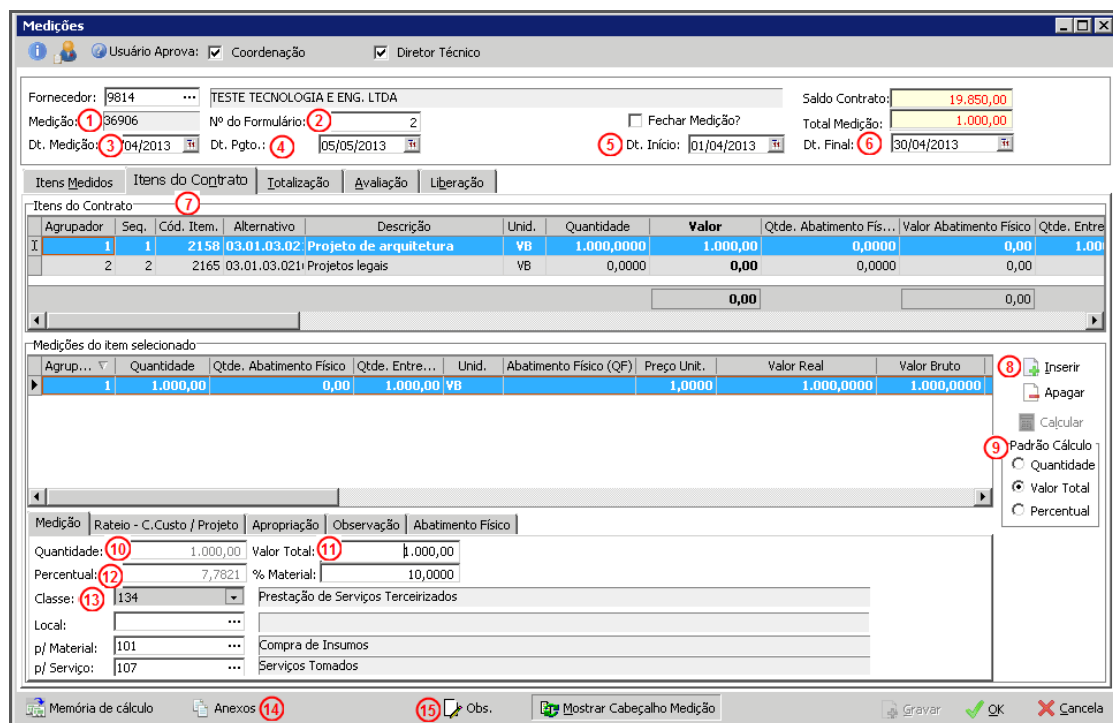

### Medições

**Medição (1)** – Código da medição gerado pelo Mega;  
**Nº Formulário (2)** – Código sugerido pelo Mega, pode ser alterado;  
**Dt. Medição (3)** – Informar a data que foi realizada a medição;  
**Dt. Pgto (4)** – Campo meramente informativo, data prevista para pagamento;  
**Dt. Início (5)** – Início do período da medição;  
**Dt. Final (6)** – Término do período da medição;  
**Itens do Contrato (7)** – Disponíveis os itens do contrato para medição. Nessa linha é possível visualizar informações como quantidade, valor contratado e saldos;  
**Inserir (8)** – Selecionar o item do contrato que deseja medir e, em seguida, clicar neste botão;  
**Padrão Cálculo (9)** – A medição poderá ser realizada por quantidade, valor total ou percentual;  
**Quantidade (10)** – Deverá ser informada a quantidade medida (caso selecionado para medir por quantidade);  
**Valor Total (11)** – Deverá ser informado o valor total do item medido (caso selecionado para medir por valor total);

## Cartilha do Cliente – Empreiteiros / Medições

**Percentual (12)** – Deverá ser informado o percentual medido (caso selecionado para medir por percentual);

**Classe (13)** – Campo carregado automaticamente com a classe financeira do insumo vinculado no contrato. Quando o insumo estiver configurado com mais de uma classe, é possível alterar a classe financeira somente para aquela medição;

**Anexos (14)** – É possível vincular anexos para a medição;

**Obs. (15)** – Digitação de observações para a medição.

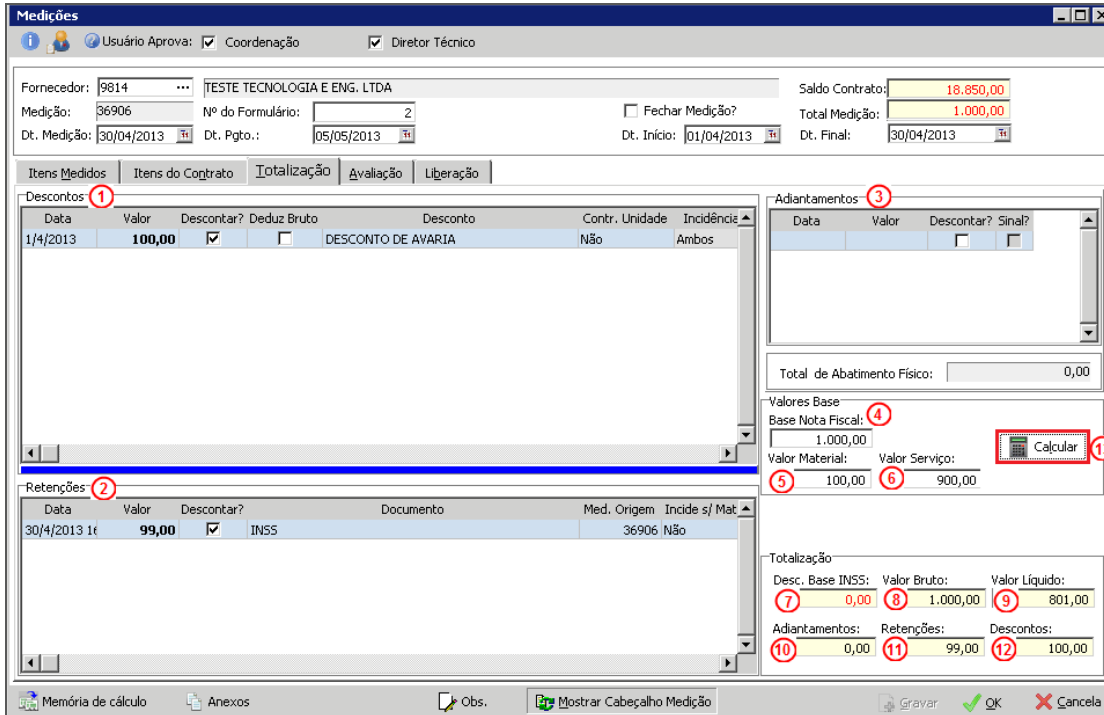

- Header:** Includes fields for 'Fornecedor' (9814), 'Medição' (36906), 'Dt. Medição' (30/04/2013), and 'Saldo Contrato' (18.850,00).
- Descontos (1):** A table with columns: Data, Valor, Descontar?, Deduz Bruto, Desconto, Contr. Unidade, Incidência. One row is visible: 1/4/2013, 100,00, checked, unchecked, DESCONTO DE AVARIA, Não, Ambos.
- Retenções (2):** A table with columns: Data, Valor, Descontar?, Documento, Med. Origem, Incide s/ Mat. One row is visible: 30/4/2013, 99,00, checked, INSS, 36906, Não.
- Adiantamentos (3):** A table with columns: Data, Valor, Descontar?, Sinal?. It is currently empty.
- Summary Fields:** 'Total de Abatimento Físico' (0,00), 'Base Nota Fiscal' (1.000,00), 'Valor Material' (100,00), 'Valor Serviço' (900,00), and a 'Calcular' button (13).
- Totalização:** A summary table with columns: Desc. Base INSS, Valor Bruto, Valor Líquido. Values: 0,00, 1.000,00, 801,00.
- Summary Totals:** 'Adiantamentos' (10) 0,00, 'Retenções' (11) 99,00, 'Descontos' (12) 100,00.

### Medições

Através da aba **Totalização**, são verificadas as retenções, descontos e adiantamentos pendentes para a medição.

**Descontos (1)** – Serão listados os descontos pendentes para abatimento das medições. Clique no campo “Descontar?” para deduzir o valor do desconto da medição. Deverá ser marcada a opção “Deduz Bruto”, se for necessário que o valor seja descontado do valor bruto da medição e, conseqüentemente, da nota fiscal que será vinculada;

**Retenções (2)** – Demonstrativo das retenções (impostos e caução);

**Adiantamentos (3)** – Serão apresentados adiantamentos pendentes;

**Base Nota Fiscal (4)** – Indica o valor total que será vinculado à nota fiscal;

**Valor Material (5)** – Indica o valor total de material;

**Valor Serviço (6)** – Indica o valor total de serviço;

**Desc. Base INSS (7)** – Campo que pode ser editado para indicar um valor a ser descontado da base de cálculo de INSS. Deve-se utilizar esse campo em casos excepcionais, devendo tratar conceitos de redução de base de cálculo através das configurações tributárias;

**Valor Bruto (8)** – Indica o valor total da medição;

**Valor líquido (9)** – Indica o valor total da medição retirando todos os descontos retenções e adiantamentos marcados;

**Adiantamentos (10)** – Indica a soma dos valores dos adiantamentos selecionados;

**Retenções (11)** – Indica a soma dos valores das retenções selecionadas;

**Descontos (12)** – Indica a soma dos valores dos descontos selecionados;

**Botão Calcular (13)** – Selecionar este botão para que o sistema recalcule todos os valores da medição.

## Aprovação e Liberação de Medições

Para realizar aprovações e liberações de medições existem dois caminhos:

### Aprovação através da medição

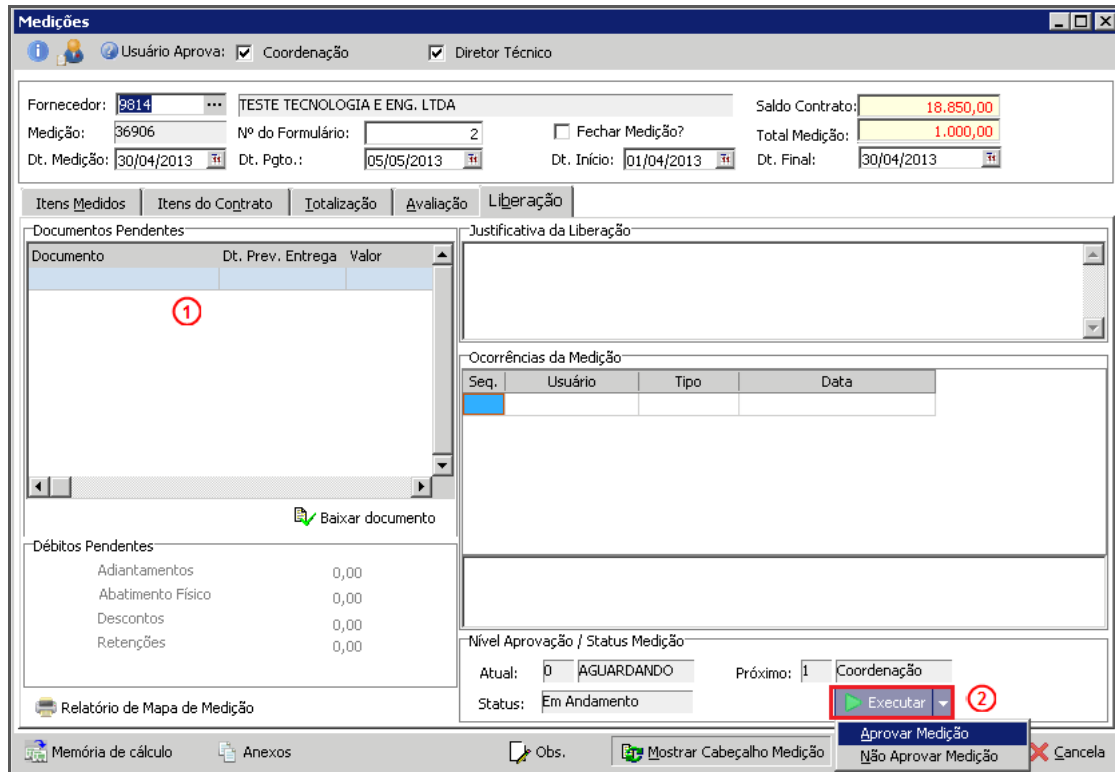

**Medições**

Usuário Aprova:  Coordenação  Diretor Técnico

Fornecedor: 9814 ... TESTE TECNOLOGIA E ENG. LTDA Saldo Contrato: 18.850,00

Medição: 36906 Nº do Formulário: 2  Fechar Medição? Total Medição: 1.000,00

Dt. Medição: 30/04/2013 Dt. Pgto.: 05/05/2013 Dt. Início: 01/04/2013 Dt. Final: 30/04/2013

Itens Medidos | Itens do Contrato | Totalização | Avaliação | **Liberação**

Documentos Pendentes

Documento	Dt. Prev. Entrega	Valor
①		

Justificativa da Liberação

Ocorrências da Medição

Seq.	Usuário	Tipo	Data

Nível Aprovação / Status Medição

Atual: 0 AGUARDANDO Próximo: 1 Coordenação

Status: Em Andamento

Executar ②

Aprovar Medição

Não Aprovar Medição

Cancelar

#### Medições

Deverá selecionar a medição e clicar em **"Editar"**. Com a medição aberta, acessar a aba **Liberação**.

**Documento (1)** – Nesta área será exibido o(s) documento(s) relacionado(s) no contrato (vide cartilha **Contratos com Fornecedores**), poderá ser acusado recebimento através do botão **"Baixar Documento"**. Serão exibidos somente os documentos referentes à competência da medição ou de competência anterior que não possuam baixa;

**Executar (2)** – Poderá ser realizada a aprovação ou reprovação.

Será exibida a seguinte tela para confirmação da aprovação:

## Cartilha do Cliente – Empreiteiros / Medições

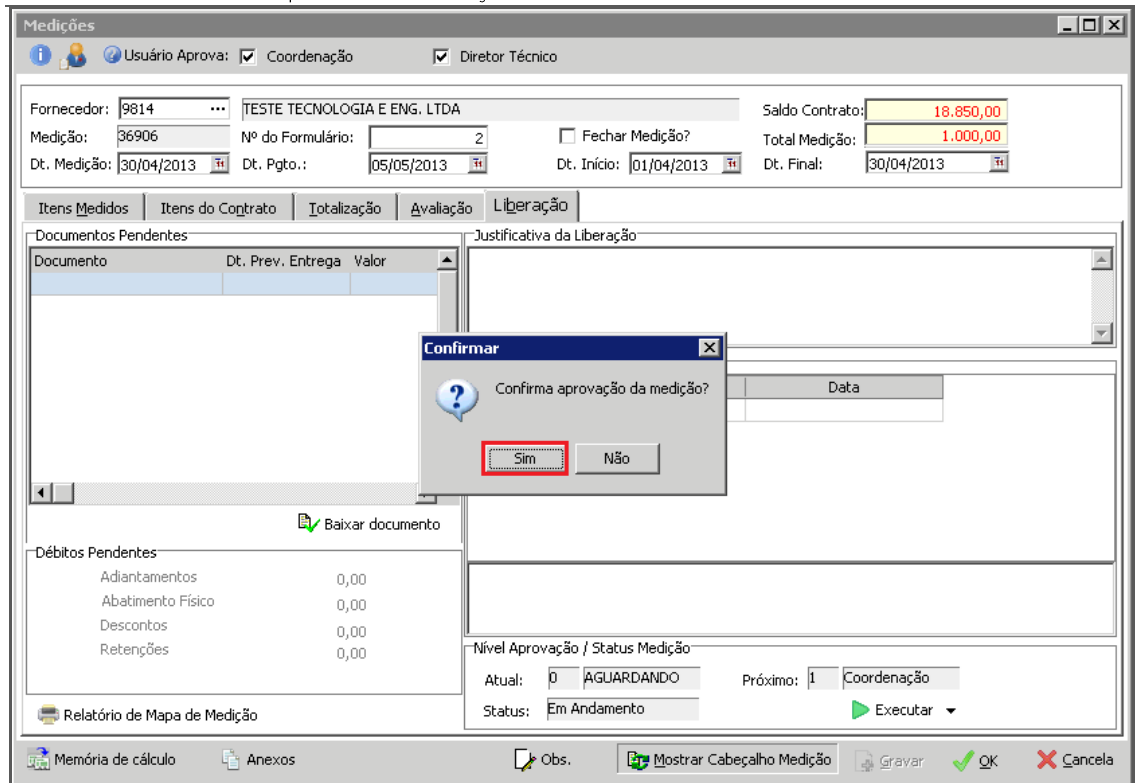

### Medições

Clique em **Sim** para confirmar a aprovação.

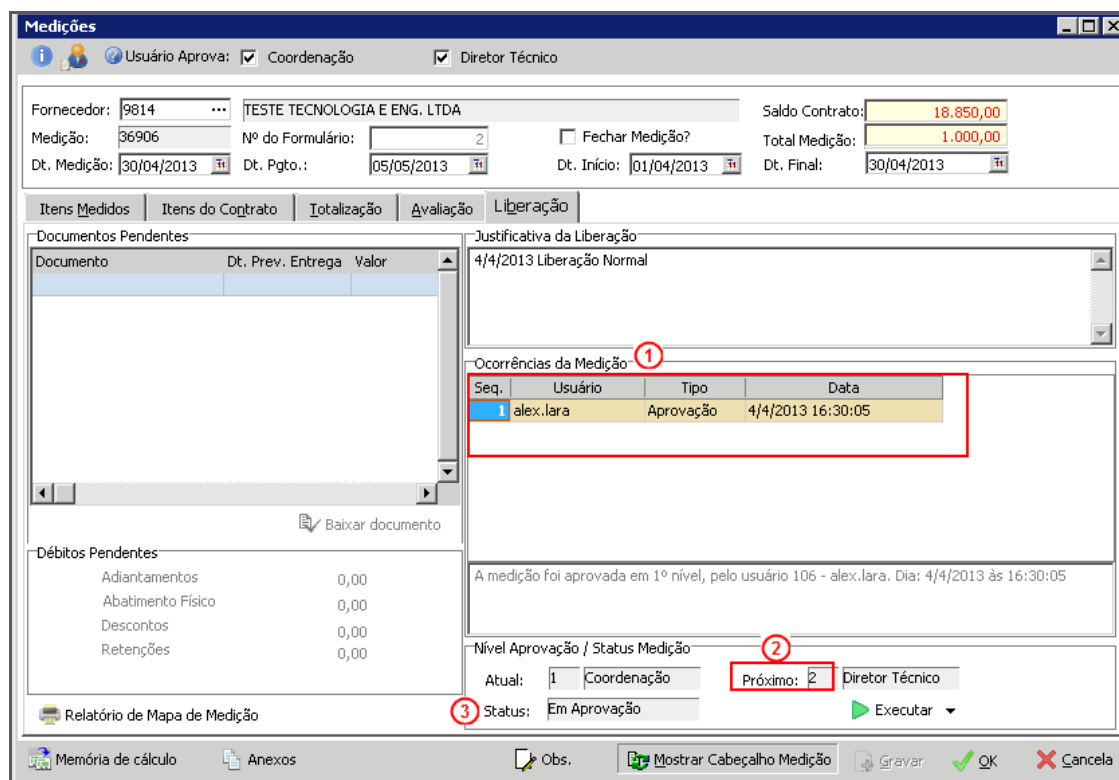

### Medições

**Ocorrências da Medição (1)** – Após executar a aprovação, será gerada a ocorrência com nome do usuário, data e hora;

**Próximo (2)** – Será indicado qual o próximo nível para a aprovação;

O próximo nível de aprovação modifica de acordo com as regras de aprovação de cada empresa.

**Status (3)** – Exibe o status atual da medição.

Clicar no botão **OK** para salvar a operação.

### Aprovação através do botão processos

Através do menu **Processos** é possível aprovar várias medições de uma vez. Serão listadas todas as medições pendentes para o usuário aprovar.

**Caminho:** Contratos de Empreiteiros >> Processos >> Liberação de Medições

### Medições

Selecione a medição desejada para aprovação.

**Zoom (1)** – É possível visualizar o detalhamento da medição;

**Anexo (2)** – Visualização de arquivos anexados à medição;

**Executar (3)** – Poderá ser realizada a aprovação ou reprovação.

Ao executar a aprovação será exibida a seguinte tela:

## Cartilha do Cliente – Empreiteiros / Medições

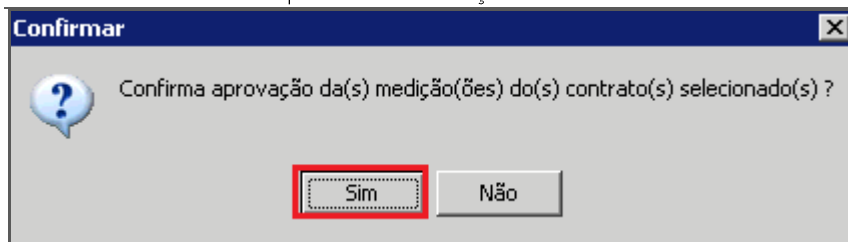

Confirmar

Clique em [Sim](#) para efetivar a aprovação.