



Cartilha do **Cliente**

Apresentação.....	3
A quem se destina.....	3
Módulo Contratos de Empreiteiros.....	4
Cadastro de Cláusulas e Minutas de Contratos	4
Configuração	4
Cadastro de Cláusulas	6
Cadastro de Grupos de Cláusulas.....	7
Cadastro de Cláusulas.....	8
Definição de Segurança (cláusulas).....	11
Cadastro Modelos de Minutas.....	13
Definição de Segurança (minutas).....	16

Apresentação

Este documento tem como objetivo apresentar os processos padrões do sistema, conhecidos durante os treinamentos de Implantação. Aqui você encontrará de forma detalhada todas as informações necessárias para auxiliá-lo em futuros cadastros após a implantação.

A quem se destina

Cientes Mega Construção.

Módulo Contratos de Empreiteiros

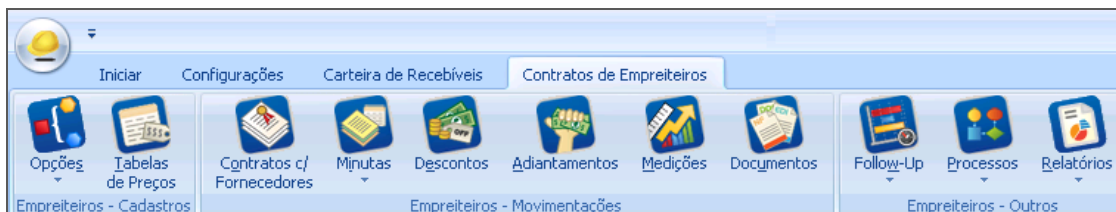

Contratos de Empreiteiros

Cadastro de Cláusulas e Minutas de Contratos

Para a geração de minutas contratuais através do módulo Contratos de Empreiteiros, primeiramente deve-se criar um banco de cláusulas e, em seguida, elaborar os modelos de minutas.

Configuração

Caminho: Construção Civil >> Configurações >> Parâmetros

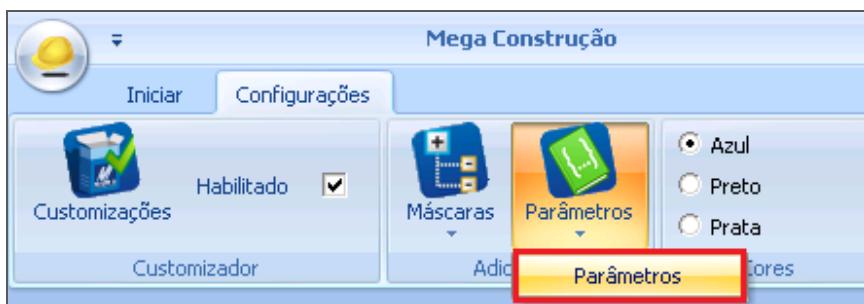

Configurações - Parâmetros

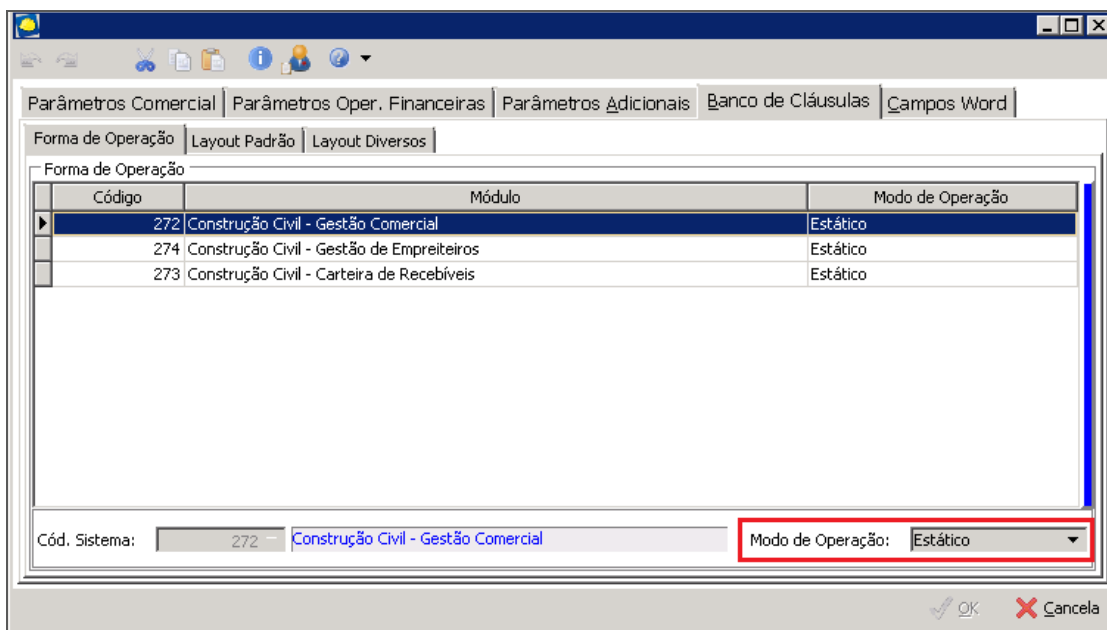

Banco de Cláusulas - Forma de Operação

Deverá ser indicado o modelo de operação das minutas de contratos com empreiteiros, sendo:

Cartilha do Cliente – Cadastro de Cláusulas e Minutas

Estático (recomendado) – Na elaboração e na geração das minutas só aceitará editar a cláusula quando houver exceções previamente configuradas e os modelos serão cadastrados de acordo com a formatação de cada cláusula;

Dinâmico – Na elaboração da minuta poderá formatar as cláusulas e na geração editar o texto;

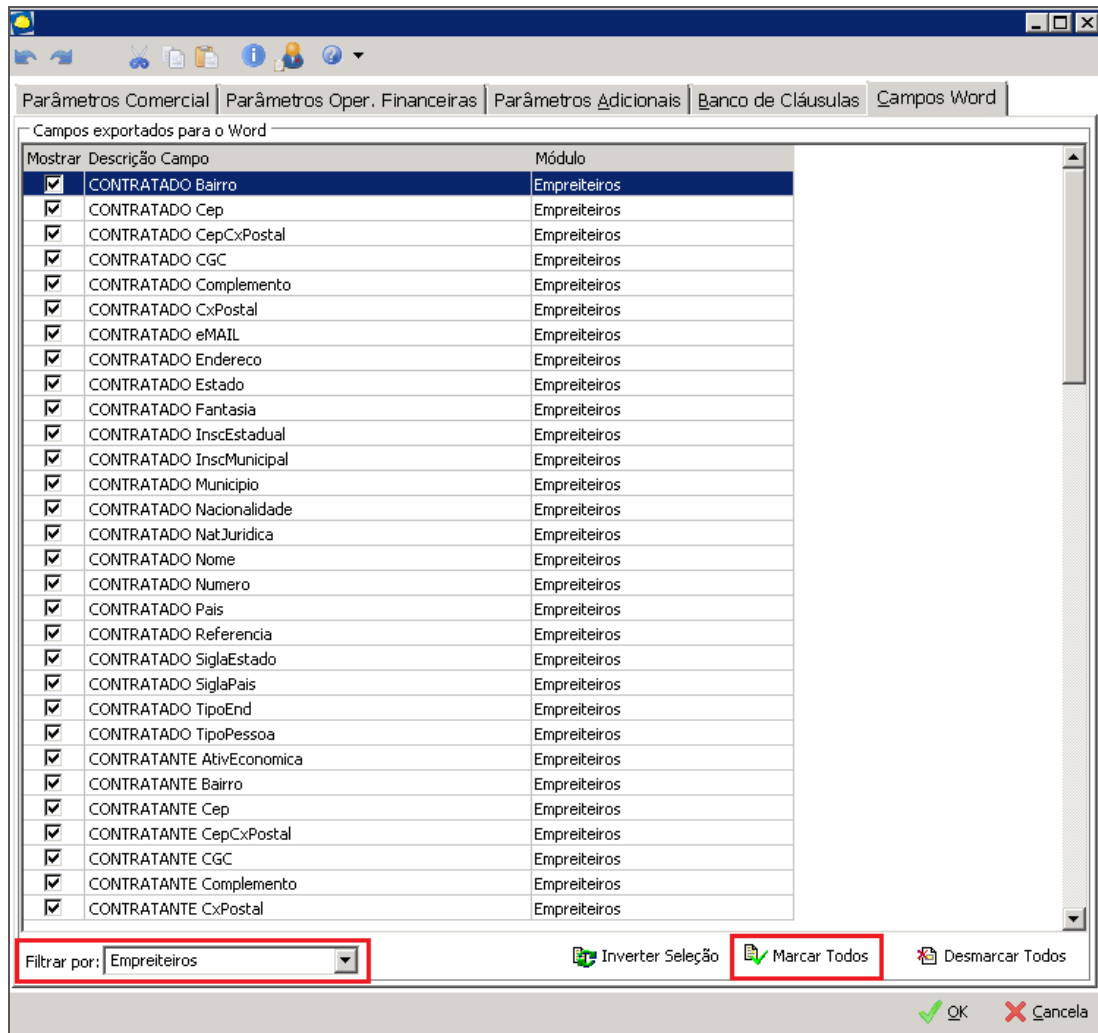

Campos Word

Realize o filtro por “**Empreiteiros**” e em seguida clique no botão **Marcar Todos**.

Clique no botão **Ok** para gravar os parâmetros.

Cadastro de Cláusulas

Através deste cadastro definimos todas as cláusulas contratuais para serem utilizadas nos modelos de minutas.

Caminho: Contratos de Empreiteiros >> Opções >> Cadastros >> Cláusulas Contratuais

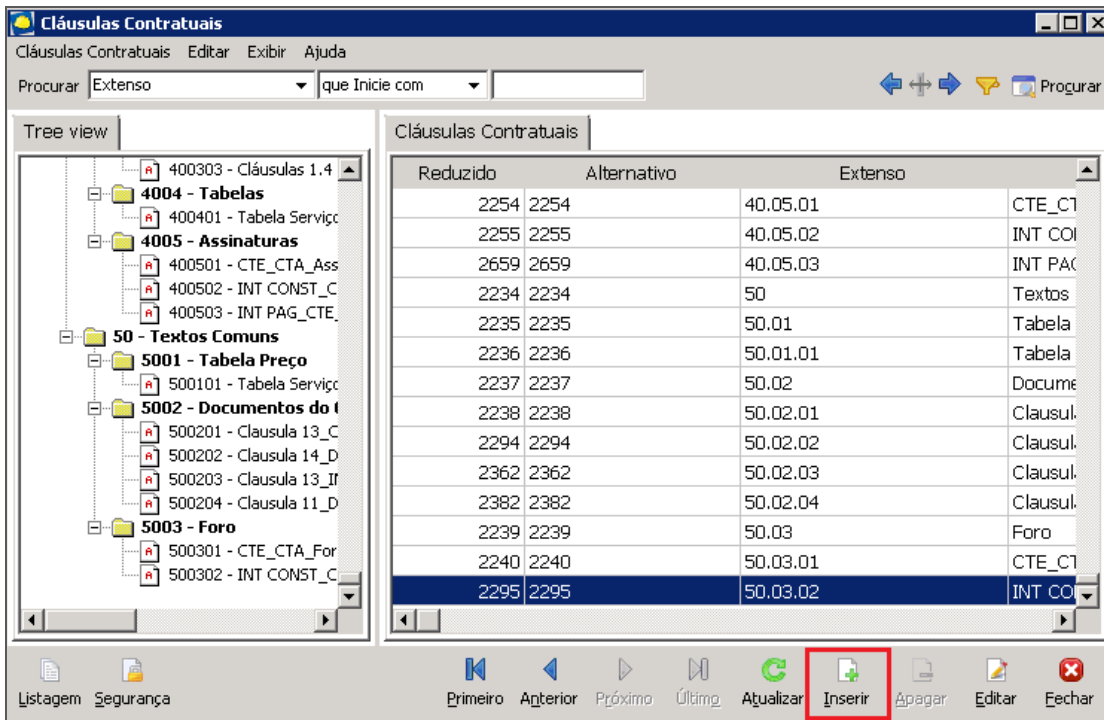

Reduzido	Alternativo	Extenso	
2254	2254	40.05.01	CTE_CT
2255	2255	40.05.02	INT COI
2659	2659	40.05.03	INT PAC
2234	2234	50	Textos
2235	2235	50.01	Tabela
2236	2236	50.01.01	Tabela
2237	2237	50.02	Docume
2238	2238	50.02.01	Clausul.
2294	2294	50.02.02	Clausul.
2362	2362	50.02.03	Clausul.
2382	2382	50.02.04	Clausul.
2239	2239	50.03	Foro
2240	2240	50.03.01	CTE_CT
2295	2295	50.03.02	INT CO

Cláusulas Contratuais

As cláusulas vão ficar estruturadas em grupos sintéticos e analíticos, dessa forma conseguimos uma melhor organização, manutenção e segurança.

Cadastro de Grupos de Cláusulas

Para cadastrar um novo grupo clique no botão **Inserir**. Será aberta a seguinte tela:

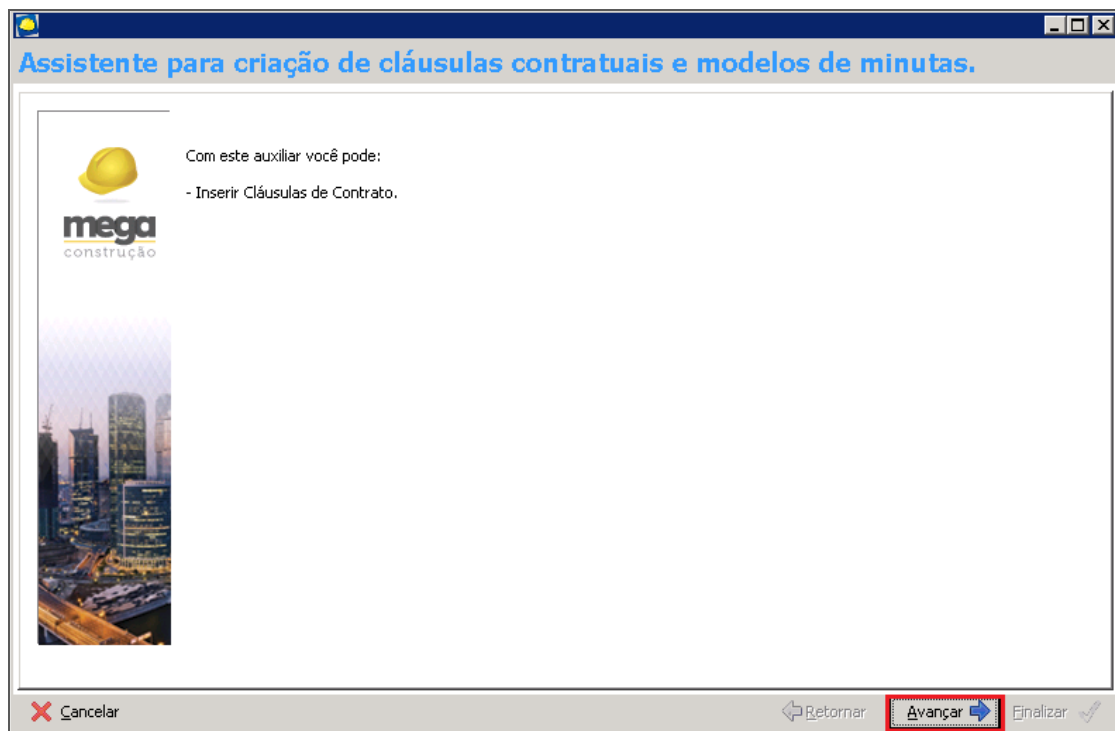

Assistente para criação de cláusulas contratuais e modelos de minutas

Clique em **Avançar** para dar continuidade;

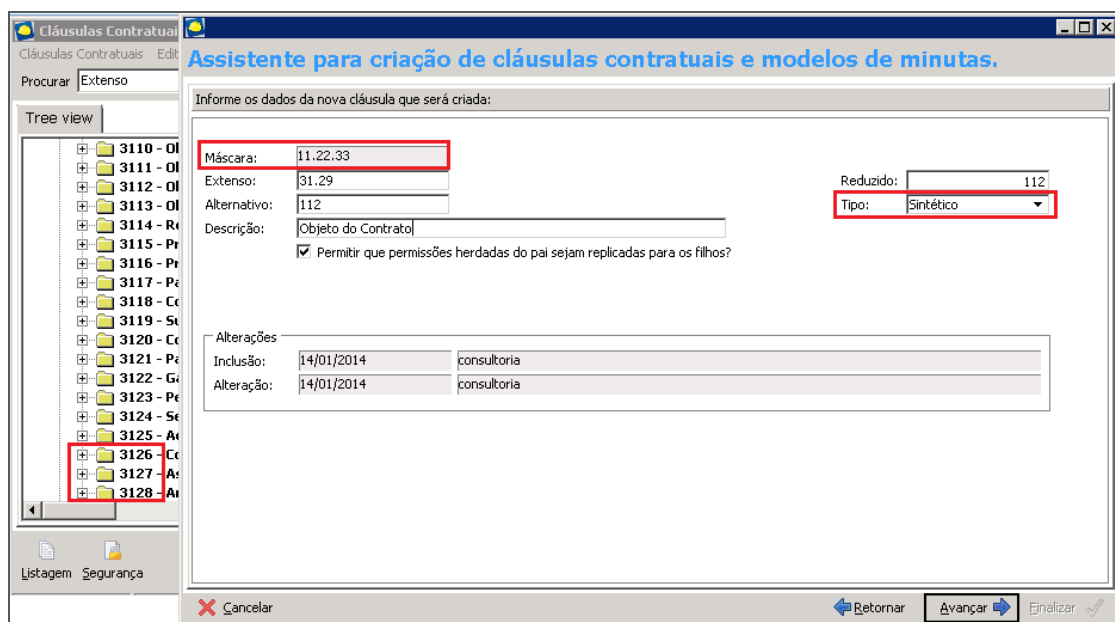

Assistente para criação de cláusulas contratuais e modelos de minutas

Para que o cadastro fique corretamente estruturado, deve-se tomar cuidado com o código extenso. Este deverá ser preenchido respeitando a quantidade de dígitos da máscara, já a quantidade de níveis poderá ser ajustados conforme necessidade.

Cód. Extenso – Preencher de acordo com a máscara;

Cartilha do Cliente – Cadastro de Cláusulas e Minutas

Alternativo – Campo opcional para referenciar outro código de controle. O sistema irá sugerir um código sequencial;

Tipo – Para grupos deverá informar Sintético;

Descrição – Preencher com o título do grupo;

Permitir que permissões herdadas do pai sejam replicadas para os filhos? – Indica se a segurança aplicada ao grupo será herdada para as cláusulas ou sub-grupos.

Clique em **Avançar**.

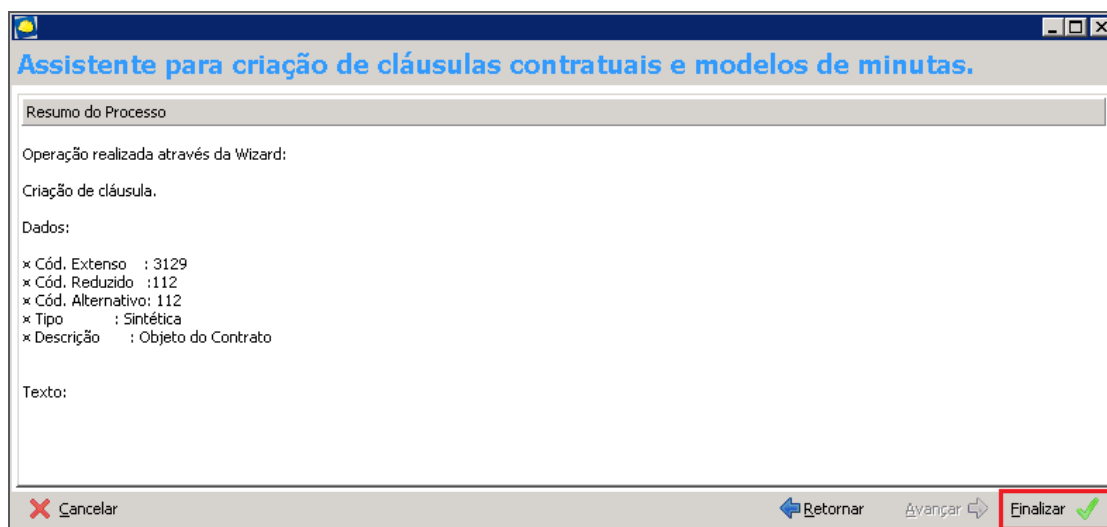

Assistente para criação de cláusulas contratuais e modelos de minutas

Tela com resumo do processo. Clique em **Finalizar** para concluir o cadastro.

Cadastro de Cláusulas

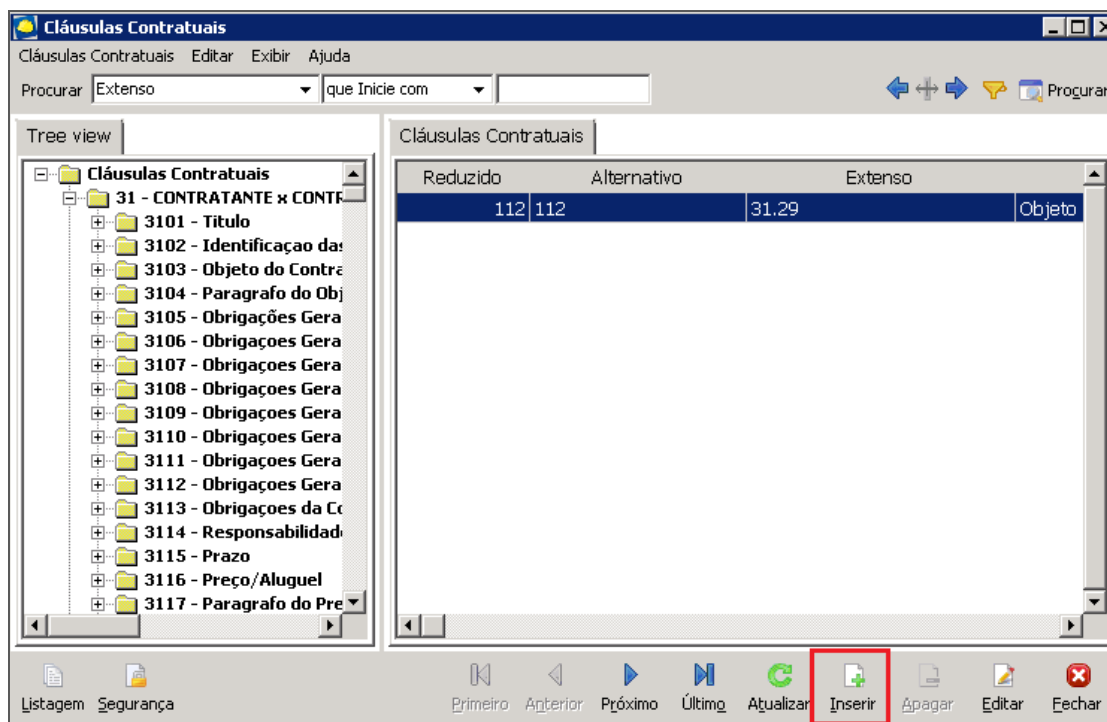

Cláusulas Contratuais

Para cadastrar uma nova cláusula contratual, clique no botão **Inserir**.

Informe os dados da nova cláusula que será criada:

Máscara: 11.22.33
 Extenso: 31.01.08
 Alternativo: 114
 Descrição: Objeto_Emp
 Permitir que permissões herdadas do pai sejam replicadas para os filhos?
 Cláusula Editável?
 Cláusula Especial?
 Alterações

Inclusão:	14/01/2014	consultoria
Alteração:	14/01/2014	consultoria

Buttons: Cancelar, Retornar, Avançar, Finalizar

Assistente para criação de cláusulas contratuais e modelos de minutas

O que vai diferenciar que o cadastro é uma cláusula e não um grupo é o **tipo**, que deverá ser **Analítico**. Assim como o grupo, ao cadastrar uma nova cláusula, deve-se atentar para o código extenso, que irá determinar a estrutura do cadastro.

Cláusula Editável – Indica se na geração da minuta o texto da cláusula poderá ser editado.

As demais informações seguem o mesmo conceito de cadastro de grupo (sintético).

Clique em **Avançar**.

Será aberta a tela de formatação da cláusula.

1 - OBJETO DO CONTRATO

A) A «ORG_AGN_ST_NOME», contrata o «CTO_ST_OBJETO», que rubricada pelas partes integra o presente instrumento, direcionados a obra «EST_ST_NOME».

Cláusulas	Campos Padrão	Campos Pesquisa
Código	Descrição	Campo
58	ESTRUTURA Telefone	ENE_ST_TELEFONE
59	ESTRUTURA Tipo	EST_CH_TIPOESTRUTURA
50	ESTRUTURA DtLancamento	EST_DT_LANCAMENTO
47	ESTRUTURA Codigo	EST_ST_CODIGO
54	ESTRUTURA Nome	EST_ST_NOME
37	CONTRATANTE TipoPessoa	ORG_AGN_CH_TIPOPESSOAFJ

Buttons: Cancelar, Retornar, Avançar, Finalizar

Assistente para criação de cláusulas contratuais e modelos de minutas

Cartilha do Cliente – Cadastro de Cláusulas e Minutas

Essa rotina funciona semelhante aos editores de textos convencionais, é possível formatar fonte, marcadores, entre outros.

É nesta tela que vamos descrever o texto para as cláusulas, os textos variáveis e de preenchimento automático do sistema.

Para os textos variáveis e de preenchimento automático, como “Nome da Contratante”, por exemplo, estão disponíveis na aba **Campos Padrão** (padrão do sistema) e **Campos Pesquisa** (campos customizados).

Localize o campo desejado e arraste até o local que deverá ser preenchido como texto da cláusula.

Após realizar a configuração do texto da cláusula, clique no botão **Avançar**. Será apresentada a tela com o resumo do processo:

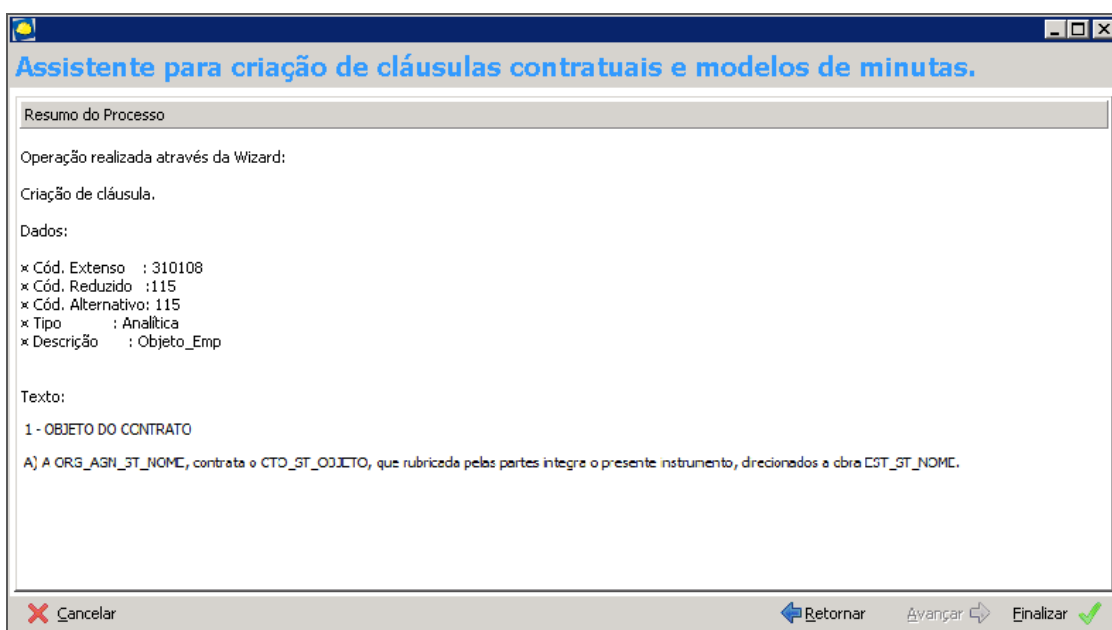

Assistente para criação de cláusulas contratuais e modelos de minutas

Clique em **Finalizar** para concluir o cadastro.

Cartilha do Cliente – Cadastro de Cláusulas e Minutas

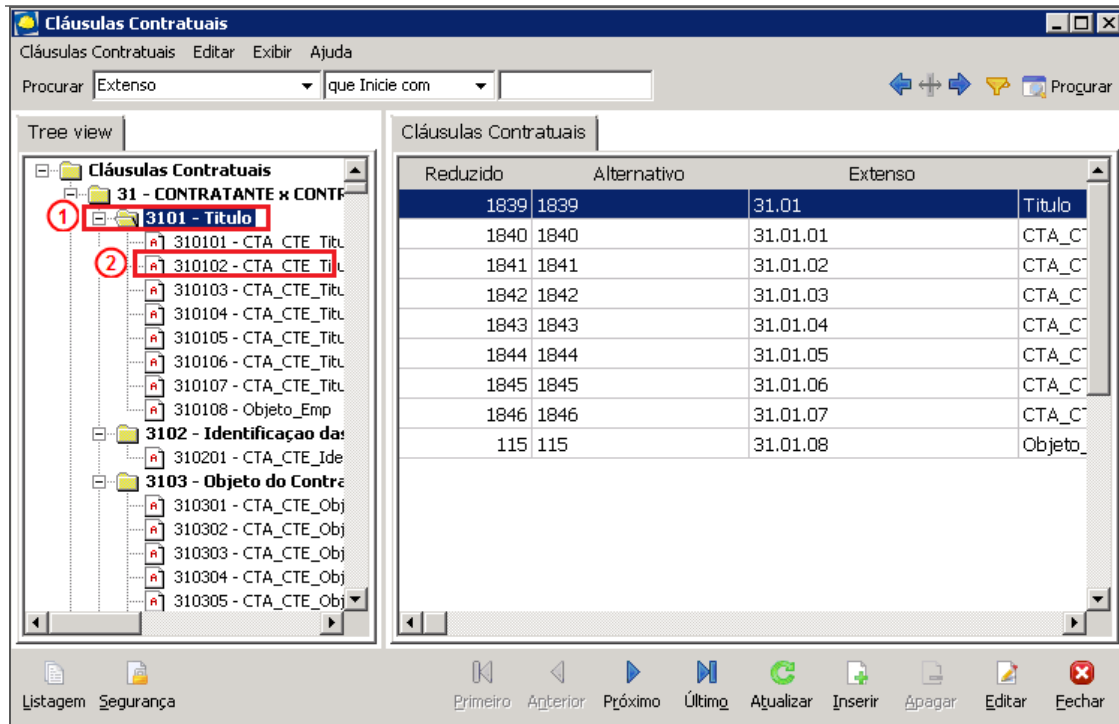

Cláusulas Contratuais

- (1) Grupo;
- (2) Cláusula.

Definição de Segurança (cláusulas)

Após realizar o cadastro dos grupos e cláusulas contratuais, deve-se definir a segurança.

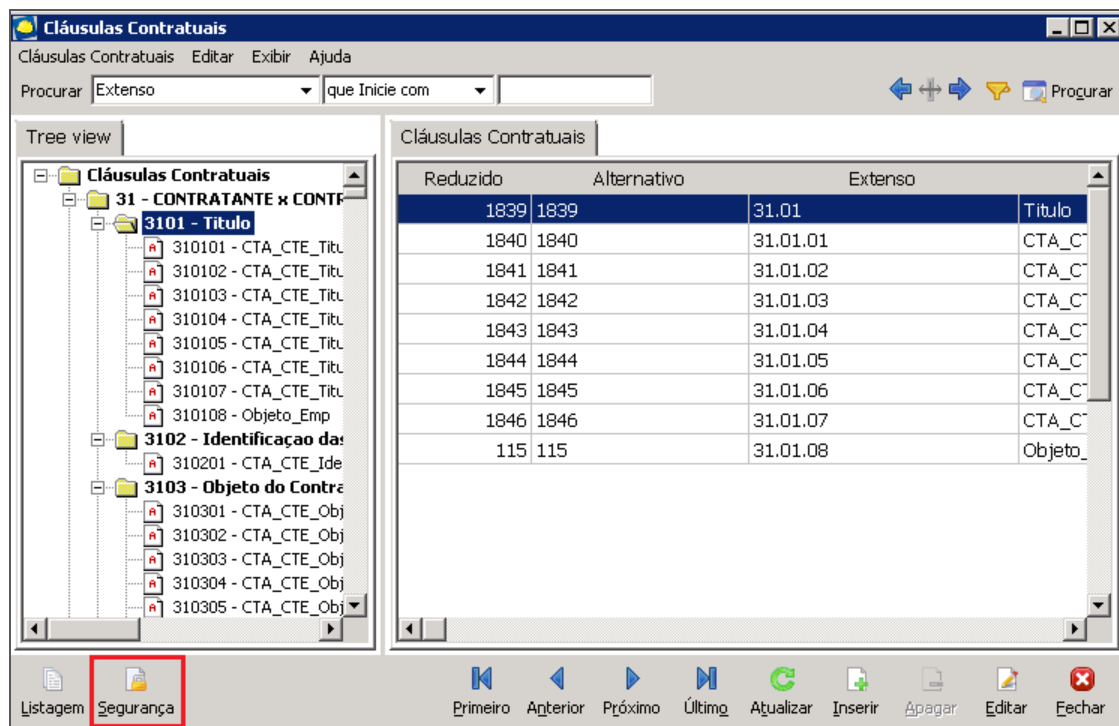

Cláusulas Contratuais

Selecione o grupo ou cláusula para definir os critérios de segurança.

Clique no botão **Segurança**.

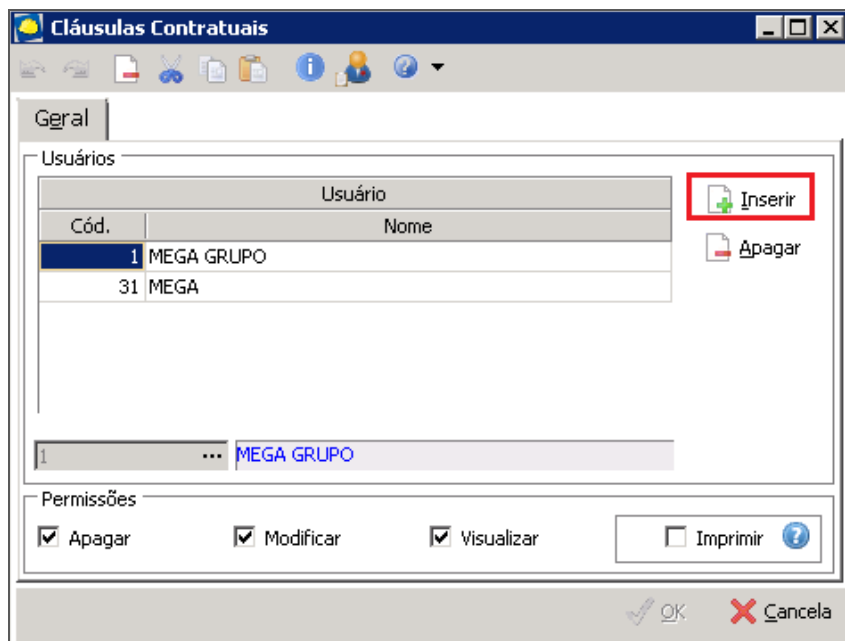

Cláusulas Contratuais

Nessa rotina de segurança deverá ser definido os usuários que terão acesso pra apagar cláusulas e grupos, modificar, visualizar e imprimir.

Clique no botão **Inserir** e indique os usuários.

Permissões – Indica as permissões para cada usuário.

Clique em **OK** para concluir a configuração.

Se no cadastro do grupo a opção “Permitir que permissões herdadas do pai sejam replicadas para os filhos?” estiver selecionada, as atribuições de segurança indicadas serão automaticamente replicadas para as cláusulas vinculadas a esse grupo.

Clique em **Ok** para gravar a configuração.

Cadastro Modelos de Minutas

Após cadastrar e formatar as cláusulas, deve-se criar modelos de minutas de acordo com o padrão da empresa.

Caminho: Contratos de Empreiteiros >> Opções >> Cadastros >> Modelos de Minuta

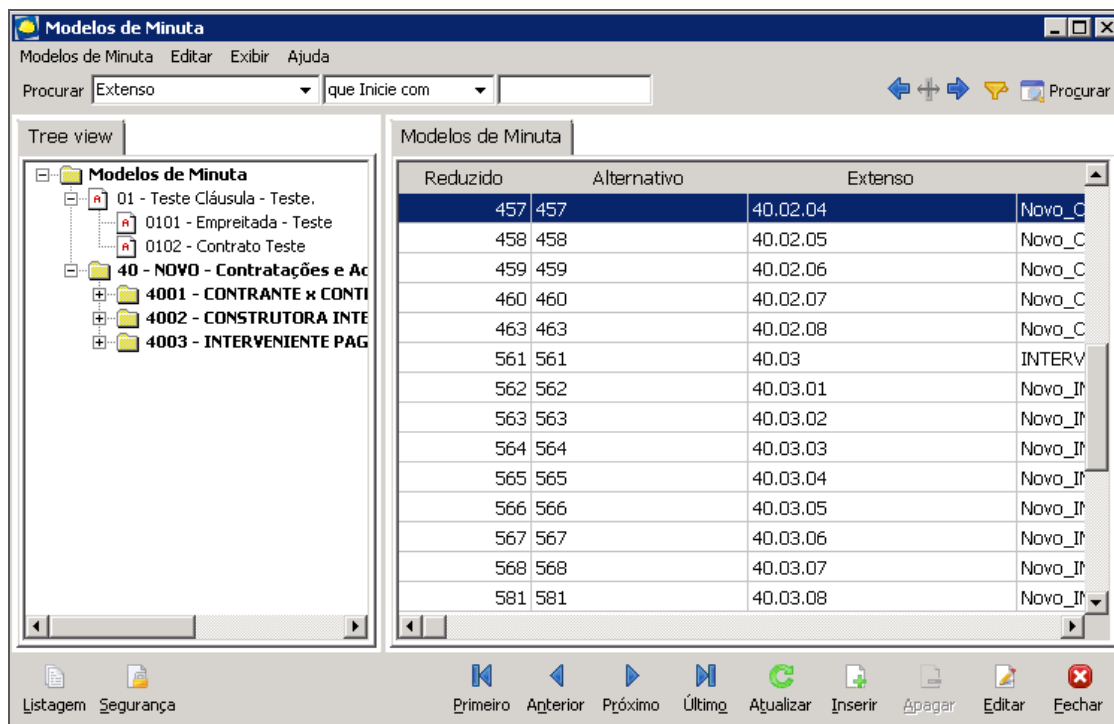

Modelos de Minuta

O cadastro de Modelos de Minutas é organizado por grupos de minutas, ou seja, é possível definir e separar os tipos de minutas. Por exemplo: Minutas de Aditivos e Minutas de Contratos.

Clique no botão **Inserir** para cadastrar um novo modelo de minuta.

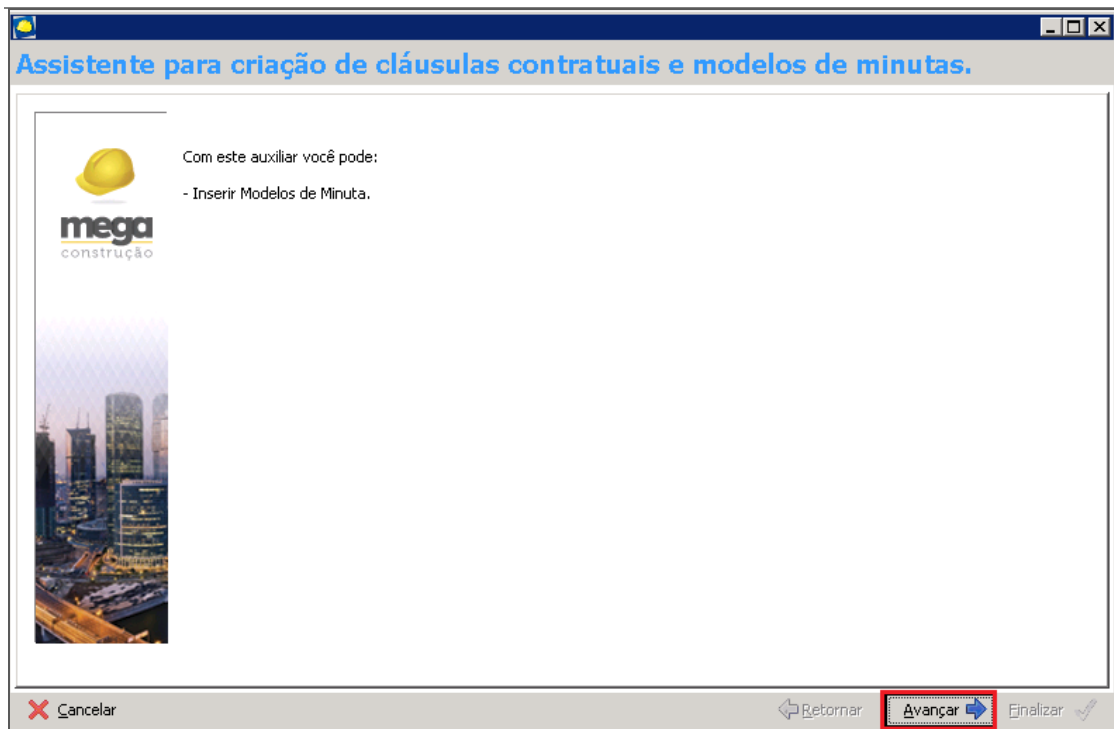

Assistente para criação de cláusulas contratuais e modelos de minutas

Clique em [Avançar](#).

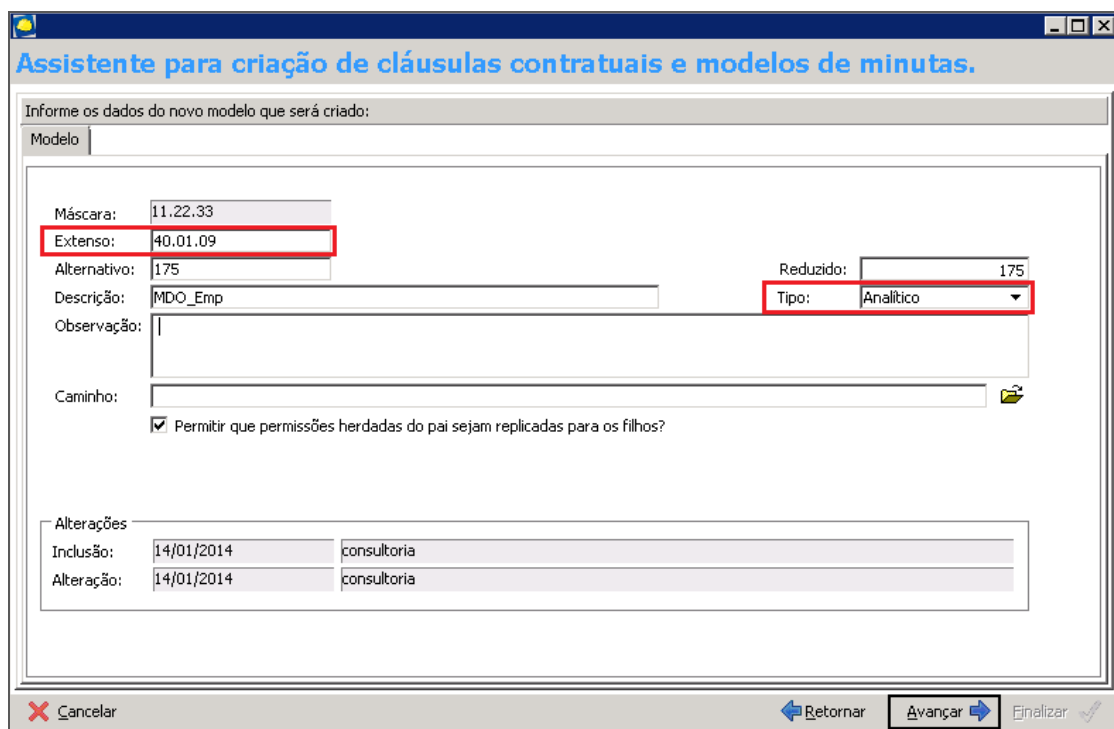

Assistente para criação de cláusulas contratuais e modelos de minutas

No cadastro da minuta devemos nos atentar para o **código extenso** que irá determinar a estrutura do cadastro e ao **tipo** que determina se é um grupo (sintético) ou uma minuta (analítico).

Cód. Extenso – Preencher de acordo com a máscara (podendo limitar a quantidade de níveis);

Cartilha do Cliente – Cadastro de Cláusulas e Minutas

Cód. Alternativo – Campo opcional para referenciar outro código de controle. O sistema irá sugerir um código sequencial;

Tipo – Indicar se Analítico para minutas ou Sintético para grupos;

Descrição – Preencher com o título do modelo de minuta a ser cadastrado;

Observação – Campo de preenchimento opcional;

Permitir que permissões herdadas do pai sejam replicadas para os filhos? – Indica se a segurança aplicada ao grupo será herdada para as cláusulas ou sub-grupos;

Clique em **Avançar**.

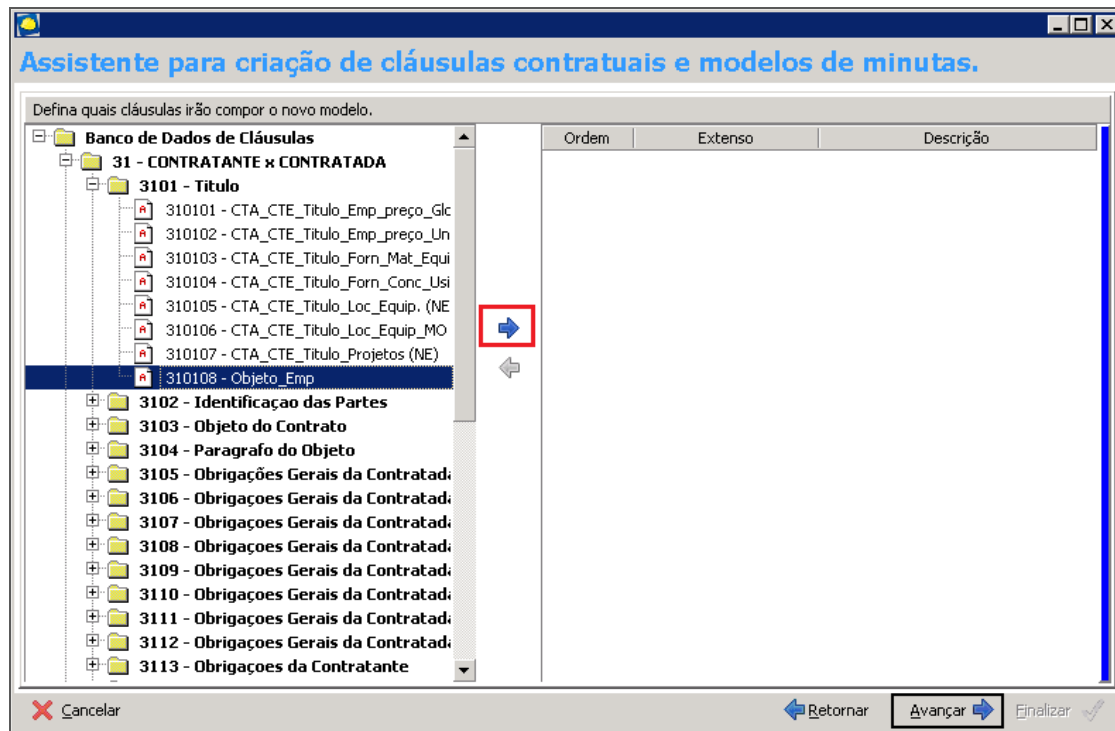

Assistente para criação de cláusulas contratuais e modelos de minutas

Nesta tela é a elaboração do modelo da minuta propriamente dito. Estarão disponíveis as cláusulas e, nesse momento, deve-se indicar a ordem de impressão delas.

Selecione a cláusula desejada e clique no botão .

Após configurar as seqüências das cláusulas, clique em **Avançar**.

Será apresentada a tela de resumo do processo:

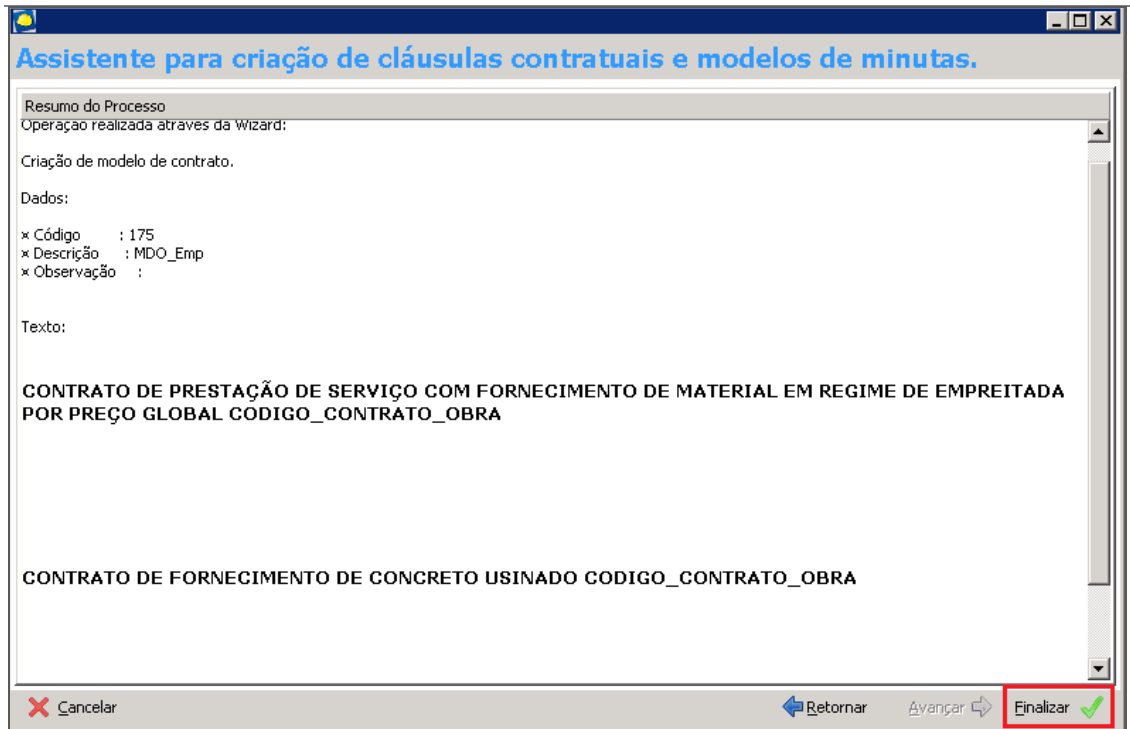

Assistente para criação de cláusulas contratuais e modelos de minutas

Após conferência do modelo, clique no botão **Finalizar** para concluir o processo.

Definição de Segurança (minutas)

Após realizar o cadastro das minutas contratuais, deve-se definir a segurança.

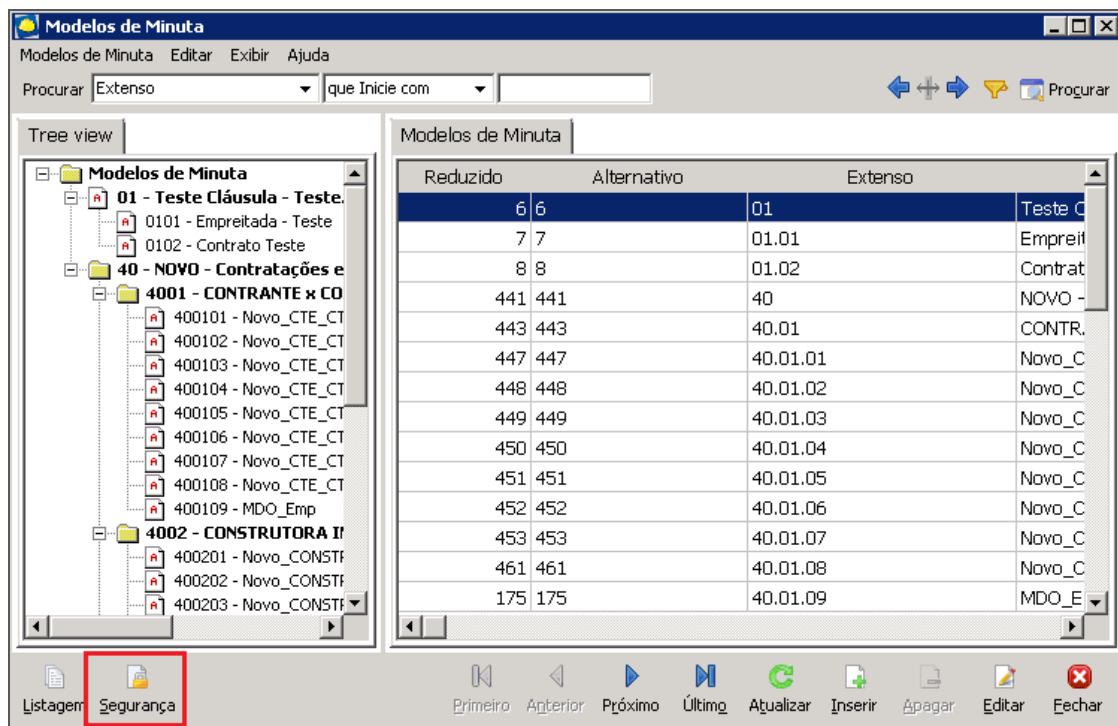

Modelos de Minuta

Selecione o grupo ou minuta para definir os critérios de segurança. Clique no botão **Segurança**.

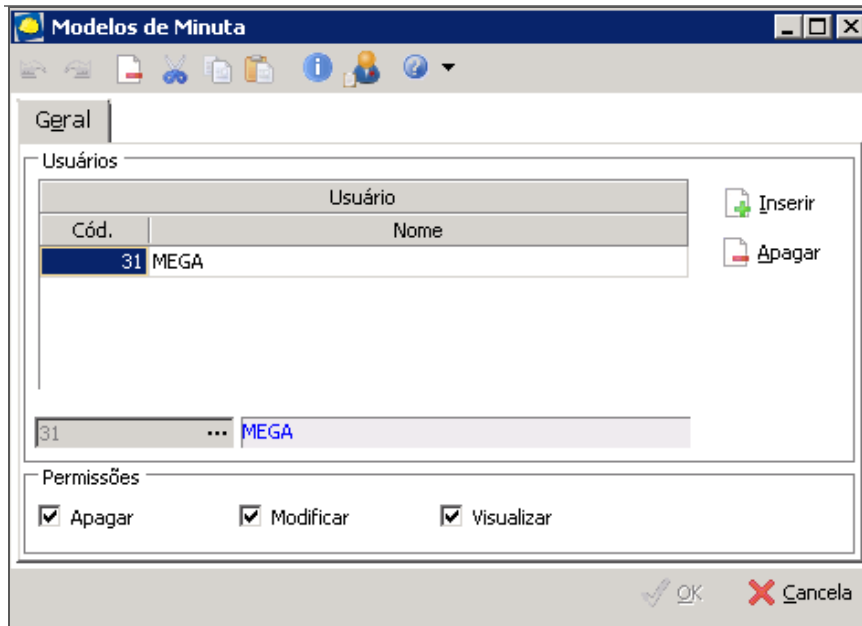

Modelos de Minuta

Nessa rotina de segurança deverá ser definido os usuários que terão acesso pra apagar minutas e grupos, modificar e visualizar.

Clique no botão **Inserir** e indique os usuários.

Permissões – Indica as permissões para cada usuário.

Clique em **OK** para concluir a configuração.

Se no cadastro do grupo a opção “Permitir que permissões herdadas do pai sejam replicadas para os filhos?” estiver selecionada, as atribuições de segurança indicadas serão automaticamente replicadas para as minutas vinculadas a esse grupo.

Clique em **Ok** para gravar a configuração.