



# Cartilha do **Cliente**

Apresentação.....	3
A quem se destina.....	3
Módulo Global Construção.....	4
Depósitos .....	4
Utilização.....	4
Cadastro.....	5
Vinculando o depósito a uma determinada unidade.....	6

## **Apresentação**

Este documento tem como objetivo apresentar os processos padrões do sistema, conhecidos durante os treinamentos de Implantação.

Aqui você encontrará de forma detalhada todas as informações necessárias para auxiliá-lo em futuros cadastros após a implantação.

## **A quem se destina**

Cientes Mega Construção.

## Módulo Global Construção

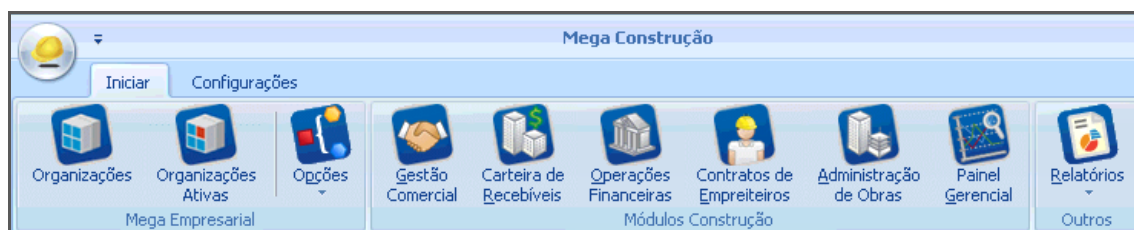

Global Construção

## Depósitos

### Utilização

Em alguns prédios cada apartamento possui um depósito, ou seja, um espaço para guardar objetos do morador.

No Mega existem duas formas de inserir essa informação:

- ✓ Apenas indicando no cadastro da unidade, na estrutura do empreendimento (Cartilha: 4.0\_Cartilha do Cliente\_GLOC\_Estruturas)

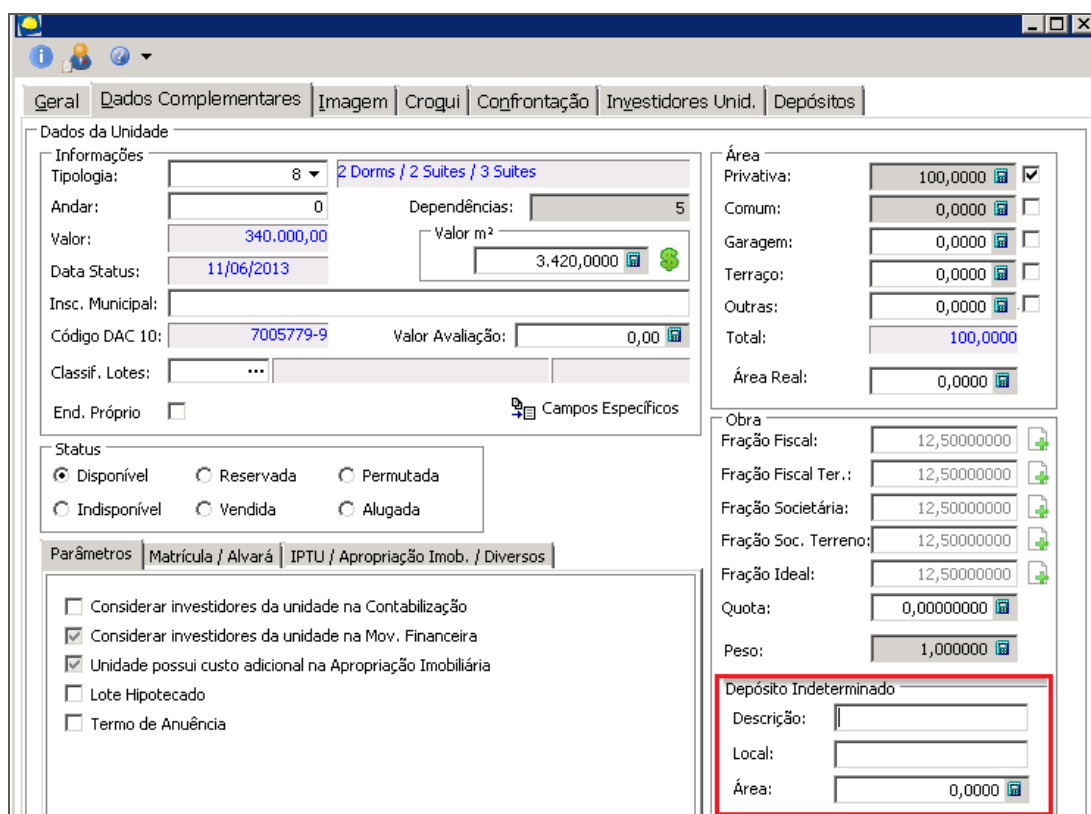

**Dados da Unidade**

Informações  
 Tipologia: 8 2 Dorms / 2 Suites / 3 Suites  
 Andar: 0 Dependências: 5  
 Valor: 340.000,00 Valor m²: 3.420,0000  
 Data Status: 11/06/2013  
 Insc. Municipal:  
 Código DAC 10: 7005779-9 Valor Avaliação: 0,00  
 Classif. Lotes: ... Campos Específicos  
 End. Próprio

Status  
 Disponível  Reservada  Permutada  
 Indisponível  Vendida  Alugada

**Depósitos**

Área  
 Privativa: 100,0000   
 Comum: 0,0000   
 Garagem: 0,0000   
 Terraço: 0,0000   
 Outras: 0,0000   
 Total: 100,0000  
 Área Real: 0,0000

Obra  
 Fração Fiscal: 12,50000000  
 Fração Fiscal Ter.: 12,50000000  
 Fração Societária: 12,50000000  
 Fração Soc. Terreno: 12,50000000  
 Fração Ideal: 12,50000000  
 Quota: 0,00000000  
 Peso: 1,000000

**Depósito Indeterminado**  
 Descrição:  
 Local:  
 Área: 0,0000

Estruturas - Unidade

- ✓ Ou, cadastrando o depósito, suas informações e vinculando na sua respectiva unidade, conforme será detalhado a seguir:

## Cadastro

Caminho: Construção >> Opções >> Cadastros >> Depósitos

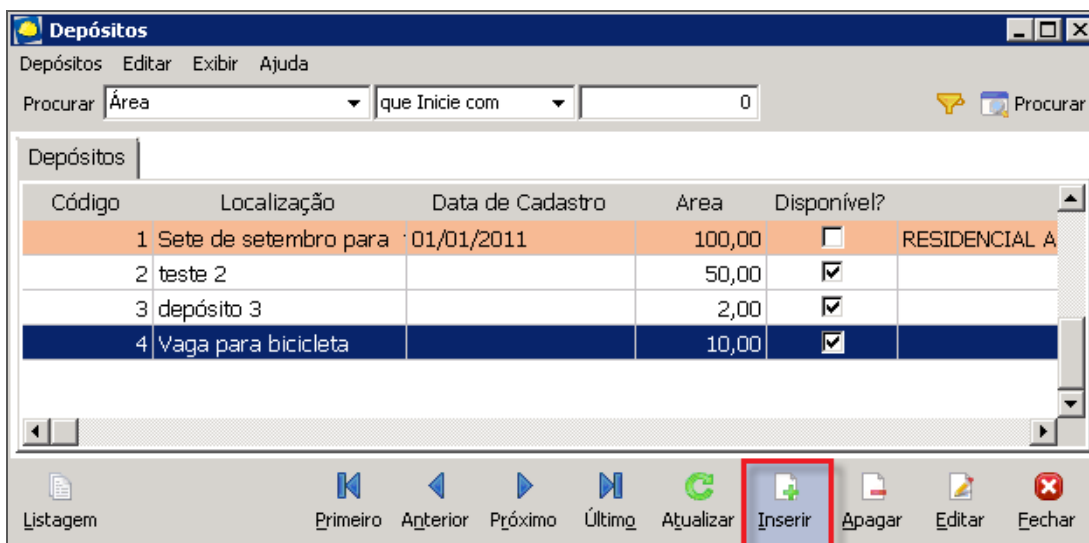

Depósitos

Clique em **Inserir** para cadastrar um novo depósito.

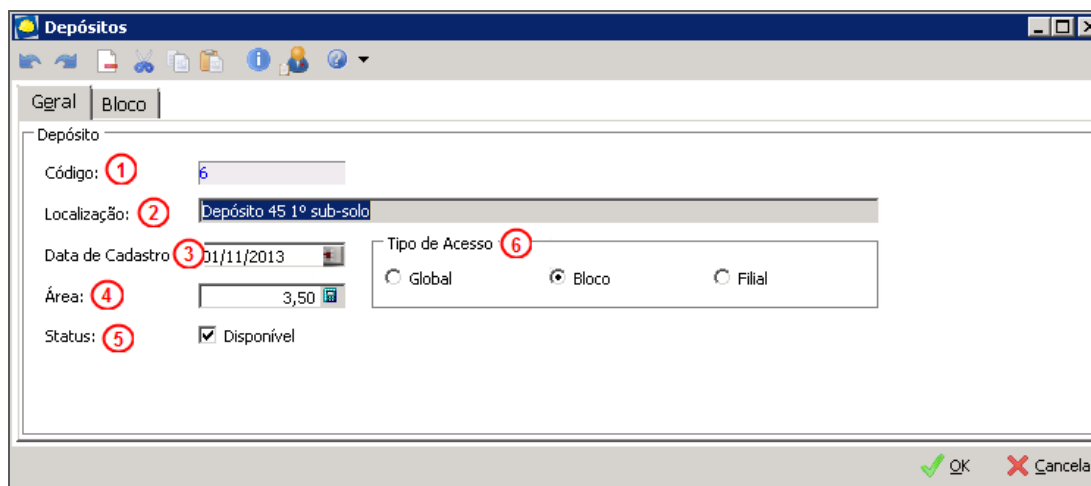

Construção - Depósitos

Depósito

Código: ① 6

Localização: ② Depósito 45 1º sub-solo

Data de Cadastro: ③ 01/11/2013

Área: ④ 3,50

Status: ⑤  Disponível

Tipo de Acesso ⑥

Global  Bloco  Filial

OK Cancela

Construção - Depósitos

**Código (1)** – Código atribuído automaticamente pelo sistema;

**Localização (2)** – Descrição que especifique o depósito e sua localização;

**Data de Cadastro (3)** – Data de cadastro do depósito;

**Área (4)** – Área do depósito, em m<sup>2</sup>;

**Status (5)** – Status do depósito;



**Após vincular o depósito à uma determinada unidade, o status será alterado para indisponível automaticamente.**

**Tipo de acesso (6)** – Indicar como será utilizado o depósito, de forma Global, por Bloco ou por Filial. Selecionando as opções Bloco ou Filial será disponibilizada uma aba onde deverá ser informado quais os Blocos ou Filiais utilizarão o depósito.

Clique em **OK** para salvar o cadastro.

## Vinculando o depósito a uma determinada unidade

Caminho: Construção >> Opções >> Cadastros >> Estruturas >> Unidades

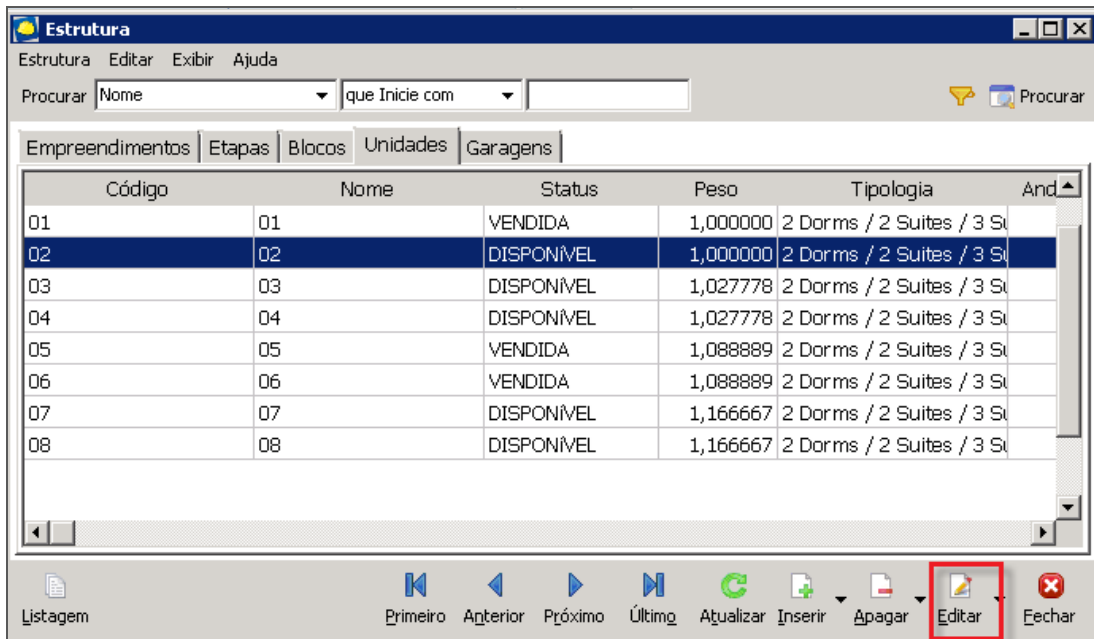

Estrutura

Selecione a unidade que deseja vincular o depósito e clique em **Editar**.

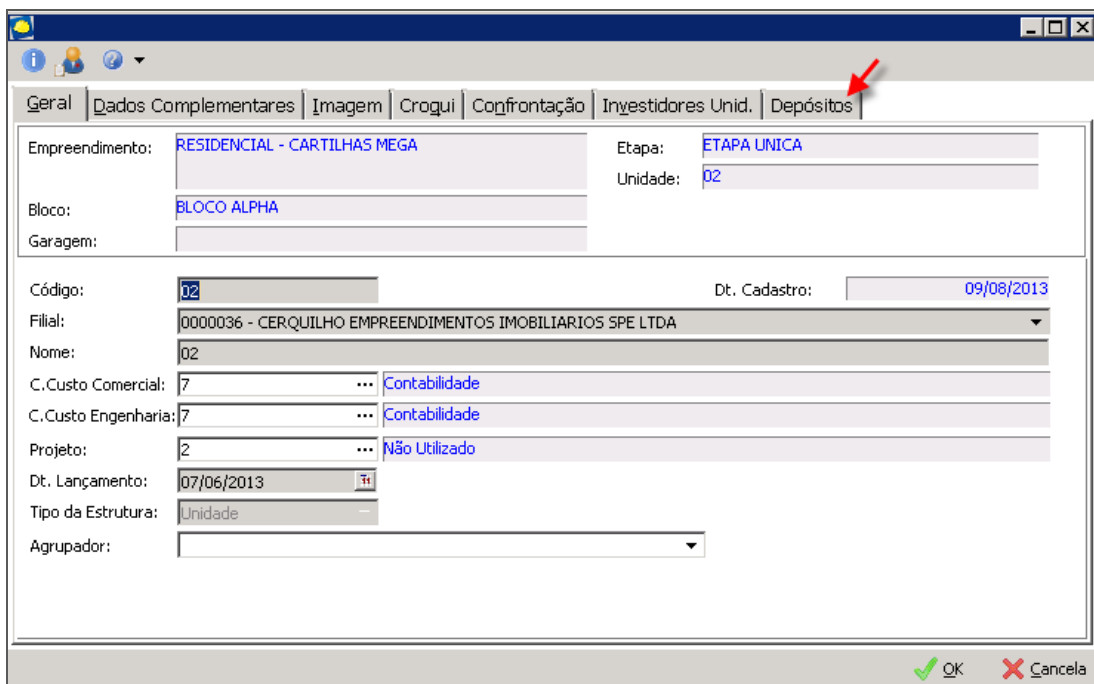

Estrutura - Unidade

Selecione a pasta **Depósitos**.

Cartilha do Cliente – Global Construção / Depósitos

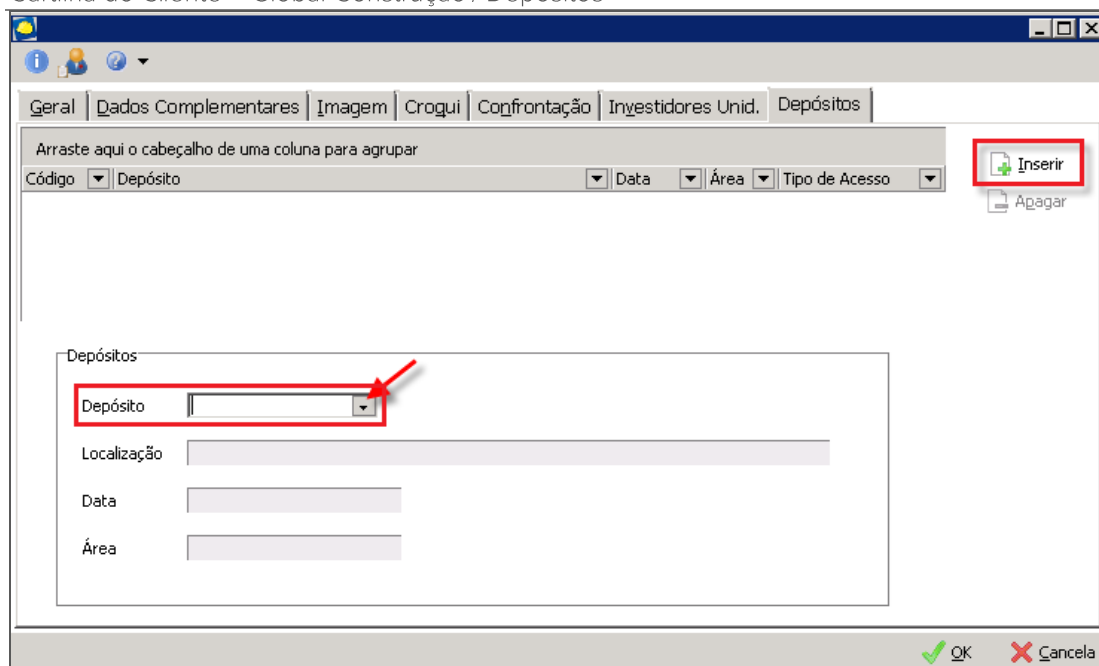

Estrutura - Unidade

Clique no botão **Inserir** e em seguida pesquise o depósito que deseja vincular.

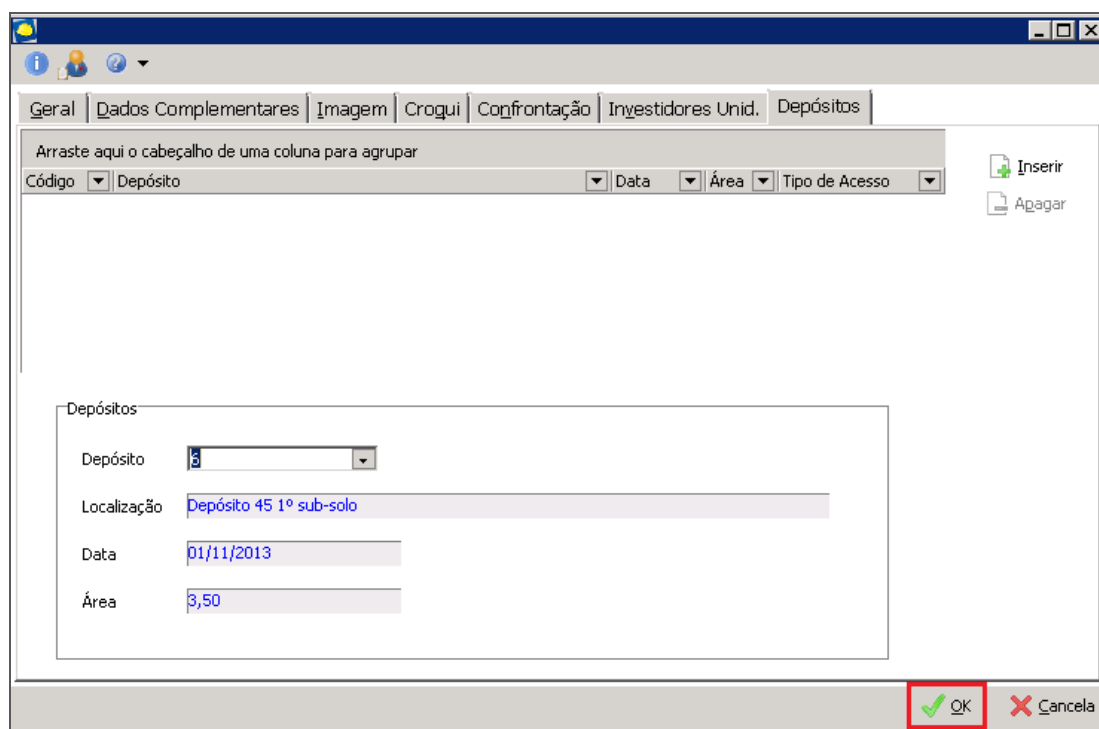

Estrutura - Unidade

Os dados do depósito serão apresentados, conforme o cadastro realizado.

Clique em **OK** para salvar o vínculo.

Se retornarmos ao cadastro de depósito e editá-lo, veremos que seu status não está mais "Disponível", devido o vínculo realizado.

Cartilha do Cliente – Global Construção / Depósitos

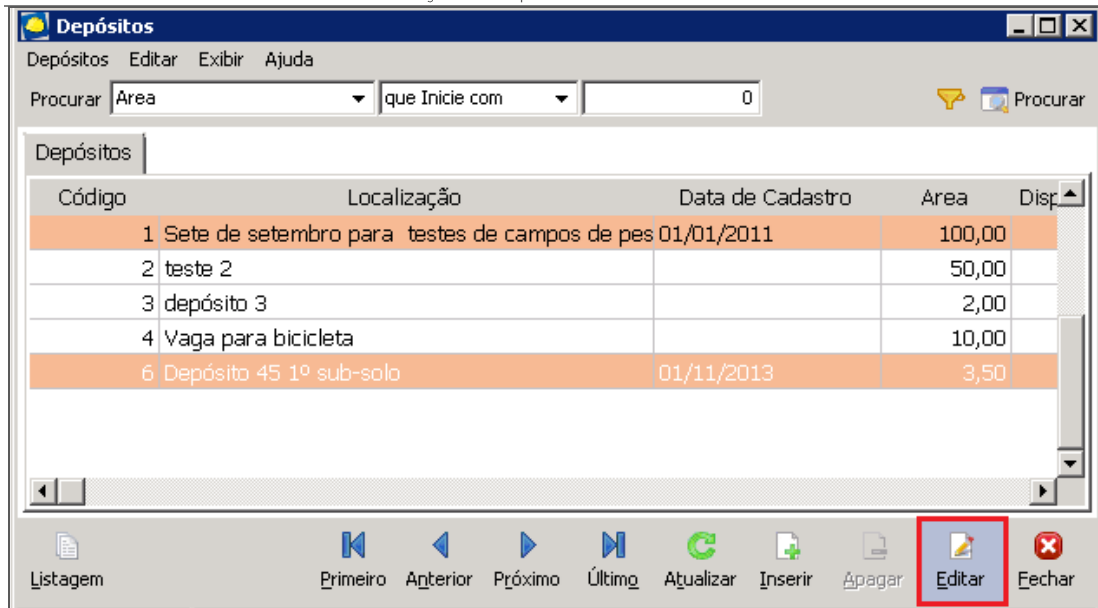

Depósitos

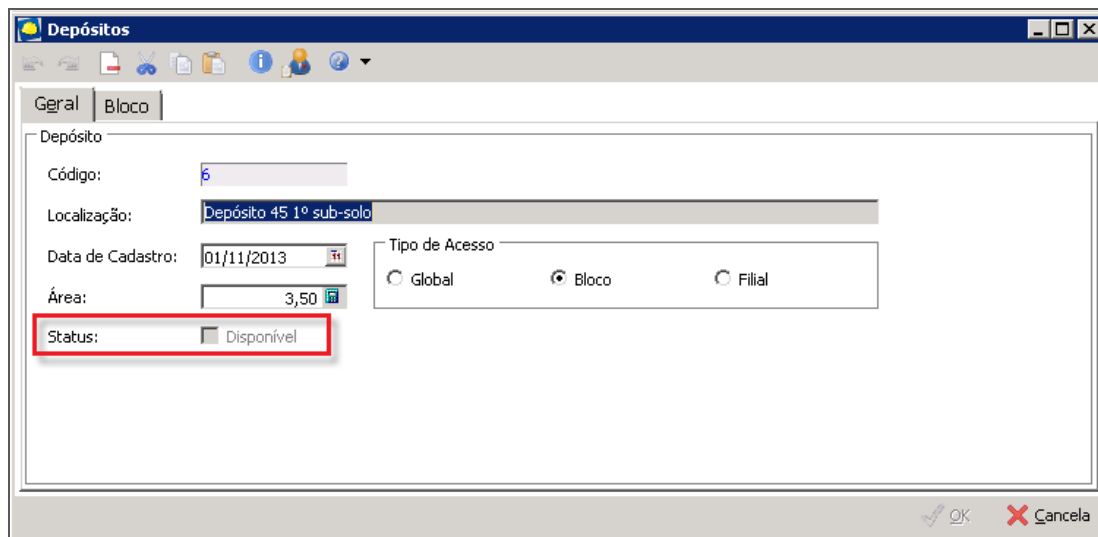

Depósitos