

Manual Descritivo de Relatórios

Índice

| | |
|---|----|
| Inspeção veicular..... | 5 |
| Listagem de Parâmetros do Sistema..... | 7 |
| Listagem de Postos..... | 9 |
| Listagem de Tipos de Despesas..... | 11 |
| Formato lista os Componentes - Detalhado..... | 13 |
| Listagem de Componentes..... | 15 |
| Listagem de Pneus..... | 17 |
| Listagem de Pneus por Fabricante..... | 19 |
| Listagem de Pneus por Fabricante e Modelo..... | 21 |
| Listagem de Sistemas..... | 23 |
| Listagem de Tipos de Componente..... | 25 |
| Listagem de Tipos de Movimento..... | 27 |
| Atributos por Equipamento..... | 29 |
| Equipamento Detalhado..... | 31 |
| Inventário de Equipamentos por Categoria..... | 33 |
| Listagem da Disponibilidade dos Equipamentos..... | 35 |
| Listagem de Categoria Econômica..... | 37 |
| Listagem de Componentes por Equipamento..... | 39 |
| Listagem de Equipamentos..... | 41 |
| Listagem de Equipamentos por Modelo..... | 43 |
| Listagem de Modelos..... | 45 |
| Programação de Rota Conciliada..... | 47 |
| Histórico de Manutenção de Componente..... | 49 |
| Listagem de Locais de Trabalho..... | 51 |
| Listagem de Operações..... | 53 |
| Listagem de Seções das Oficinas..... | 55 |
| Listagem de Serviços..... | 57 |
| Listagem de Tipo de Ocorrências..... | 59 |
| Listagem Plano de Manutenção..... | 61 |
| Consumo por Local..... | 63 |
| Análise de Orçamento..... | 65 |
| Custo de Componente por Vida..... | 67 |
| Custo de Manutenção de Equipamento por Serviços..... | 69 |
| Custo de Manutenção de Equipamento por Serviços / Modelo..... | 71 |

| | |
|--|-----|
| Custo de Manutenção de Equipamento por Serviços Gerencial..... | 73 |
| Custo de Manutenção por Categoria e Equipamento..... | 75 |
| Custo por KM Real..... | 77 |
| Custos do Período..... | 79 |
| Custos por Categoria e Equipamento..... | 81 |
| Custos por Km..... | 83 |
| Despesas Gerais..... | 85 |
| Dicionário de Dados..... | 87 |
| Listagem de Hodômetros Quebrados..... | 89 |
| Ordens de Serviço - Preventivas Agendadas..... | 91 |
| Plano de Preventiva..... | 93 |
| Última Preventiva Realizada por Equipamento..... | 95 |
| Análise de Consumo de Combustível..... | 97 |
| Consumo por Centro de Custo..... | 99 |
| Consumo por Equipamento..... | 101 |
| Controle de Bombas..... | 103 |
| Histórico de Abastecimentos..... | 105 |
| Histórico de Abastecimentos..... | 107 |
| Histórico de Abastecimentos(Colaborador)..... | 109 |
| Análise de Abastecimento de Lubrificantes..... | 111 |
| Análises das Amostras de Óleo Após o Prazo..... | 113 |
| Análises das Amostras de Óleo No Prazo..... | 115 |
| Causas das Trocas de Óleo Antes do Prazo..... | 117 |
| Remontas de Óleo em Motores..... | 119 |
| Remontas de Óleo em Motores Acima da Capacidade..... | 121 |
| Análise de Abastecimentos (Genéricos)..... | 123 |
| Divergência de Hodômetros..... | 125 |
| Outros Abastecimentos..... | 127 |
| Programação de Troca de Lubrificantes..... | 129 |
| Programação de Amostra..... | 131 |
| Produção da Oficina..... | 133 |
| Produção da Oficina - Técnicos..... | 135 |
| Produção dos Técnicos..... | 137 |
| Análise de Desempenho de Oficinas..... | 139 |

| | |
|--|-----|
| Análise de Manutenções (Equipamento e Modelo)..... | 141 |
| Histórico de Manutenção (Equipamento)..... | 143 |
| Tempo entre Quebras..... | 145 |
| Apontamento de RH..... | 147 |
| Os Resumida..... | 149 |
| Relatorio OS Padrao Componente..... | 151 |
| Controle de IPVA..... | 153 |
| Controle de Multas..... | 155 |
| Listagem de Entrada e Saída de Veículos..... | 157 |
| Agendamento de Serviços..... | 159 |
| Listagem da Programação por Cliente..... | 161 |
| Listagem da Programação por Funcionário..... | 163 |
| Listagem das Reservas de Equipamentos..... | 165 |
| Listagem de Produção por Período..... | 167 |
| Produção por Período..... | 169 |
| Resumo de Produção..... | 171 |
| Valorização de Serviço Detalhado..... | 173 |
| Valorização de Serviço Resumido..... | 175 |
| OS Completa..... | 177 |
| Análise de Componentes..... | 179 |
| Análise de Eliminacao de Componente..... | 181 |
| Componentes Desativados..... | 183 |
| Análise de Tempo de Vida..... | 185 |
| Histórico de Movimentação de Componente..... | 187 |
| Posição dos Pneus..... | 189 |
| Abastecimento Padrão..... | 191 |
| OS's Padrão..... | 193 |

Relatório : **Inspeção veicular.**

Formato : **R_InspecaoVeicular_Padrao_XI.rpt**

Módulo : **Mega Frota**

Procedimento :

Data : **09/01/2015**

Atualização : **09/01/2015**

Criador :

Atualizador :

Descrição : **Formato lista a Inspeção Veicular**

Observações : **Relatório desenvolvido em Crystal Reports XI.**

Local de Execução : **Menu Opções/Movimentações/Serviços/Inspeção Veicular**

Tela de Parâmetros :

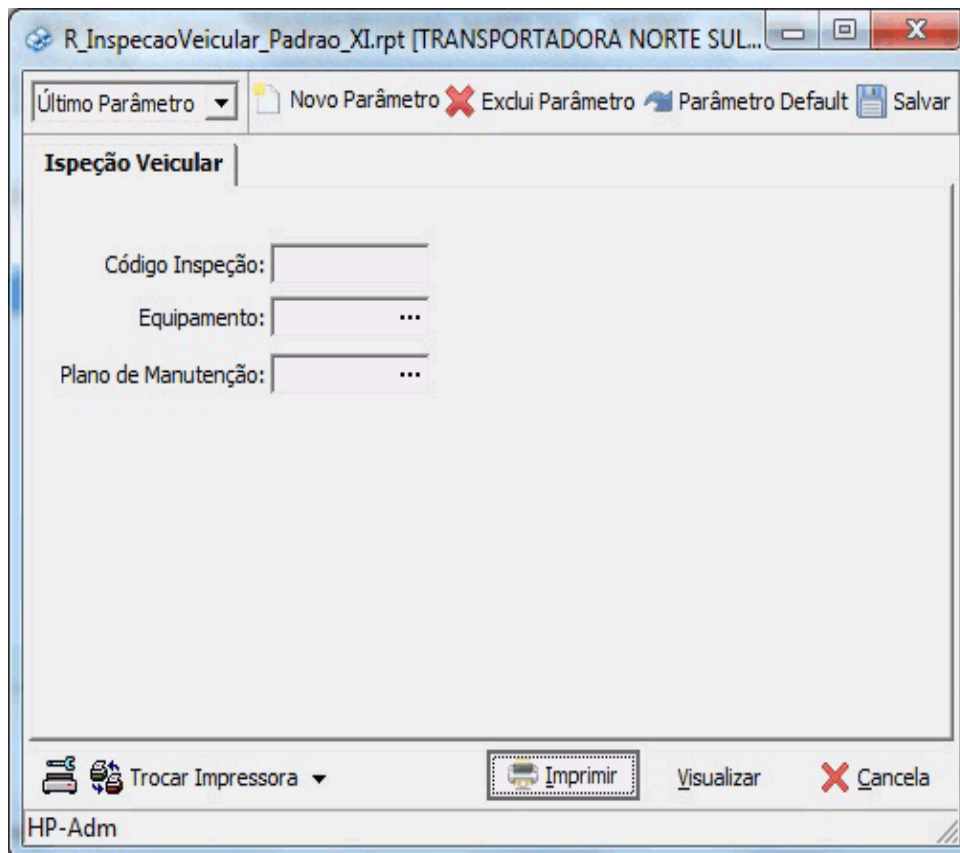

Emissão: 09/01/2015 16:32:04 Página: 1 / 2

| | |
|-------------------------------|-----------------------------------|
| Codigo: 9 | Data Inicial: 03/21/2014 11:48:14 |
| Equipamento: 916 | Data Final: |
| Plano de Manutenção: INSPVEIC | Operador: |
| Origem: | Destino: |

Grupo Serviços : Os Gerada OK Não OK Reparo Informação
 Serviço

11 - PNEUS E COMPONENTES

| | | | | | | |
|-------|--------------------------------|--------|--|---|--|---|
| 11004 | VERIFICAR VALVULA CAMARA DE AR | 0 | | | | |
| 11004 | VERIFICAR VALVULA CAMARA DE AR | 0 | | | | X |
| 11004 | VERIFICAR VALVULA CAMARA DE AR | 205469 | | | | X |
| 11004 | VERIFICAR VALVULA CAMARA DE AR | 0 | | | | |
| 11004 | VERIFICAR VALVULA CAMARA DE AR | 0 | | | | |
| 11004 | VERIFICAR VALVULA CAMARA DE AR | 0 | | X | | |
| 11004 | VERIFICAR VALVULA CAMARA DE AR | 0 | | | | |
| 11004 | VERIFICAR VALVULA CAMARA DE AR | 0 | | | | |

13 - LAVAGEM/LUBRIFICACAO/OLEOS/FILTROS

| | | | | | | |
|-------|------------------------------------|--------|--|---|---|--|
| 13 | LAVAGEM/LUBRIFICACAO/OLEOS/FILTROS | 0 | | | | |
| 13003 | LIMPAR / ASPIRAR INTERNAMENTE | 0 | | | | |
| 13006 | VERIFICAR NIVEL DO OLEO DO MOTOR | 0 | | | | |
| 13008 | VERIFICAR NIVEL OLEO CX MARCHA | 0 | | | | |
| 13038 | TROCAR OLEO REDUTOR | 0 | | X | | |
| 13038 | TROCAR OLEO REDUTOR | 0 | | | | |
| 13038 | TROCAR OLEO REDUTOR | 205468 | | | X | |

17 - CAPOTARIA/TAPECARIA/VIDRACARIA

| | | | | | | |
|-------|--|--------|--|---|---|---|
| 17012 | VERIFICAR ESTADO/FIXAÇÃO DE VIDROS E JANELAS | 0 | | | | |
| 17012 | VERIFICAR ESTADO/FIXAÇÃO DE VIDROS E JANELAS | 0 | | X | | |
| 17012 | VERIFICAR ESTADO/FIXAÇÃO DE VIDROS E JANELAS | 0 | | X | | |
| 17012 | VERIFICAR ESTADO/FIXAÇÃO DE VIDROS E JANELAS | 0 | | | | X |
| 17012 | VERIFICAR ESTADO/FIXAÇÃO DE VIDROS E JANELAS | 0 | | | X | |
| 17012 | VERIFICAR ESTADO/FIXAÇÃO DE VIDROS E JANELAS | 0 | | | | |
| 17012 | VERIFICAR ESTADO/FIXAÇÃO DE VIDROS E JANELAS | 0 | | | | |
| 17012 | VERIFICAR ESTADO/FIXAÇÃO DE VIDROS E JANELAS | 205467 | | | X | |

18 - SISTEMA ELETRICO

| | | | | | | |
|-------|----------------------------|--------|--|--|---|--|
| 18002 | VERIFICAR CARGA DA BATERIA | 0 | | | | |
| 18002 | VERIFICAR CARGA DA BATERIA | 0 | | | | |
| 18002 | VERIFICAR CARGA DA BATERIA | 0 | | | | |
| 18002 | VERIFICAR CARGA DA BATERIA | 0 | | | | |
| 18002 | VERIFICAR CARGA DA BATERIA | 0 | | | | |
| 18002 | VERIFICAR CARGA DA BATERIA | 0 | | | | |
| 18002 | VERIFICAR CARGA DA BATERIA | 0 | | | X | |
| 18002 | VERIFICAR CARGA DA BATERIA | 205467 | | | X | |

19 - MOTOR

| | | | | | | |
|-------|---|--------|--|--|---|--|
| 19005 | VERIFICAR COR / EXCESSO DE FUMAÇA - PARTIDA | 205467 | | | X | |
| 19005 | VERIFICAR COR / EXCESSO DE FUMAÇA - PARTIDA | 205464 | | | X | |
| 19005 | VERIFICAR COR / EXCESSO DE FUMAÇA - PARTIDA | 0 | | | | |
| 19005 | VERIFICAR COR / EXCESSO DE FUMAÇA - PARTIDA | 0 | | | | |
| 19005 | VERIFICAR COR / EXCESSO DE FUMAÇA - PARTIDA | 0 | | | | |
| 19005 | VERIFICAR COR / EXCESSO DE FUMAÇA - PARTIDA | 0 | | | | |
| 19005 | VERIFICAR COR / EXCESSO DE FUMAÇA - PARTIDA | 0 | | | | |
| 19005 | VERIFICAR COR / EXCESSO DE FUMAÇA - PARTIDA | 0 | | | | |
| 19005 | VERIFICAR COR / EXCESSO DE FUMAÇA - PARTIDA | 0 | | | X | |
| 19017 | VERIFICAR VELAS DE IGNIÇÃO/CABOS DE VELA | 0 | | | X | |
| 19017 | VERIFICAR VELAS DE IGNIÇÃO/CABOS DE VELA | 0 | | | | |

Supervisor de Operações

Encarregado de Operações

Cód. Usuário: 1 Computador: NB-008MEGAFROTA

\\nb-008\mega\ERFI\Formatos\TEMP\FROTA\Temp_NB-008MEGAFROTA_mega1R_inspecaoVeicular_Padrao_XI.rpt

Relatório : **Listagem de Parâmetros do Sistema.**

Formato : **R_ListagemParametros_XI.rpt**

Módulo : **Mega Frota**

Procedimento :

Data : **07/07/2015**

Atualização : **14/07/2015**

Criador :

Atualizador :

Descrição : **Listagem de Parâmetros do Sistema.**

Observações : **Relatório desenvolvido em Crystal Reports XI.**

Local de Execução : **Menu Relatórios/Cadastros/Auxiliares**

Tela de Parâmetros :

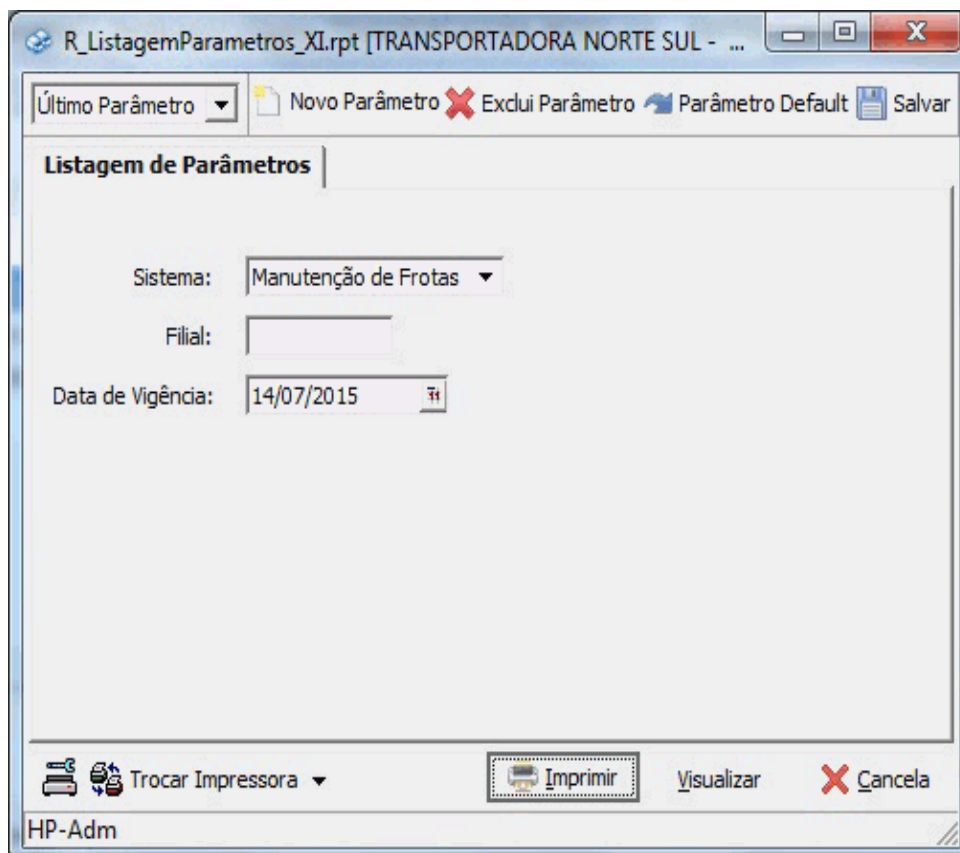

Filtro: Sistema: MANUTENÇÃO DE FROTAS Filial: Todas Data de Referência: 14/07/2015

| Item - Descrição | Domínio | Tipo | |
|---|------------------|------------|------------|
| Filial | Data de vigência | Valor | Referência |
| Sistema: 101 - Manutenção de Frotas | | | |
| Parametro: 2 - Parâmetros relativos ao sistema de Frota | | | |
| ALT_STATUS_EQUIP - Alterar Status do Equipameto - Cadastro do Equipamento | Monovalorado | Caracteres | |
| Identifica se a filial irá permitir a alteração do Status do Equipamento no cadastro do veículo. (S: Sim; Não) | | | |
| 3 | 01/01/2010 | S | |
| BLOQUEIA_COMPO_SERIE - Bloqueia o cadastro do Componente sem a inf. do Número de Série | Monovalorado | Caracteres | |
| Bloqueia o cadastro do Componente quando não for informado o número de Série(S: Sim; N: Não). | | | |
| 3 | 14/08/2012 | N | |
| BLOQUEIA_OS_CRITICA - Bloqueia Fechamento da OS quando houver críticas | Monovalorado | Caracteres | |
| Bloqueia Fechamento da OS quando houver críticas. (S: Sim; N: Não) | | | |
| 3 | 01/01/2009 | N | |
| CCF_TAB_IN_CODIGO - Centro de custos | Monovalorado | Número Rea | |
| 3 | 18/11/2004 | 2 | |
| COL_FILTRARFILIAL - Informa se será utilizado o filtro por filial aos Colaboradores. | Monovalorado | Caracteres | |
| Informa se será utilizado o filtro por Filial aos Colaboradores. Se o valor for 'S' será acrescentado o filtro por Filial aos colaboradores, caso contrário, valor 'N', o filtro será apenas por Organização. | | | |
| 3 | 01/01/2009 | S | |
| CRITICA_FECH_ITEMOS - Apresentar alerta no fechamento da OS quando existir item sem data de término | Monovalorado | Caracteres | |
| Apresentar alerta no fechamento da OS quando existir item sem data de término. (S: Sim; N: Não) | | | |
| 3 | 11/03/2010 | S | |
| CRITICA_OSTAREFA - Critica tarefa como campo obrigatório no cadastro de OS | Monovalorado | Caracteres | |
| Permite que uma Ordem de Serviço "OS" seja cadastrada sem Tarefa. O padrão da aplicação será criticar esta informação, ou seja, será necessário informar uma Tarefa, porém se o valor deste parâmetros for "S", não será obrigatório. | | | |
| 3 | 01/01/2010 | S | |

Cód. Usuário: 1,00 Computador: NB-008MEGAFROTA

\\nb-008\mega\ERP\Formatos\TEMP\FROTA\Temp_NB-008MEGAFROTA_mega\RL_ListagemParametros_XI.rpt

Relatório : **Listagem de Postos**

Formato : **R_Posto_XI.rpt**

Módulo : **Mega Frota**

Procedimento :

Data : **01/03/2012**

Atualização : **18/10/2012**

Criador :

Atualizador :

Descrição : **Relatório de Listagem de Postos de abastecimentos.**

Observações : **Relatório desenvolvido em Crystal Reports XI.**

Local de Execução : **Menu Relatórios/Cadastros/Auxiliares**

Tela de Parâmetros :

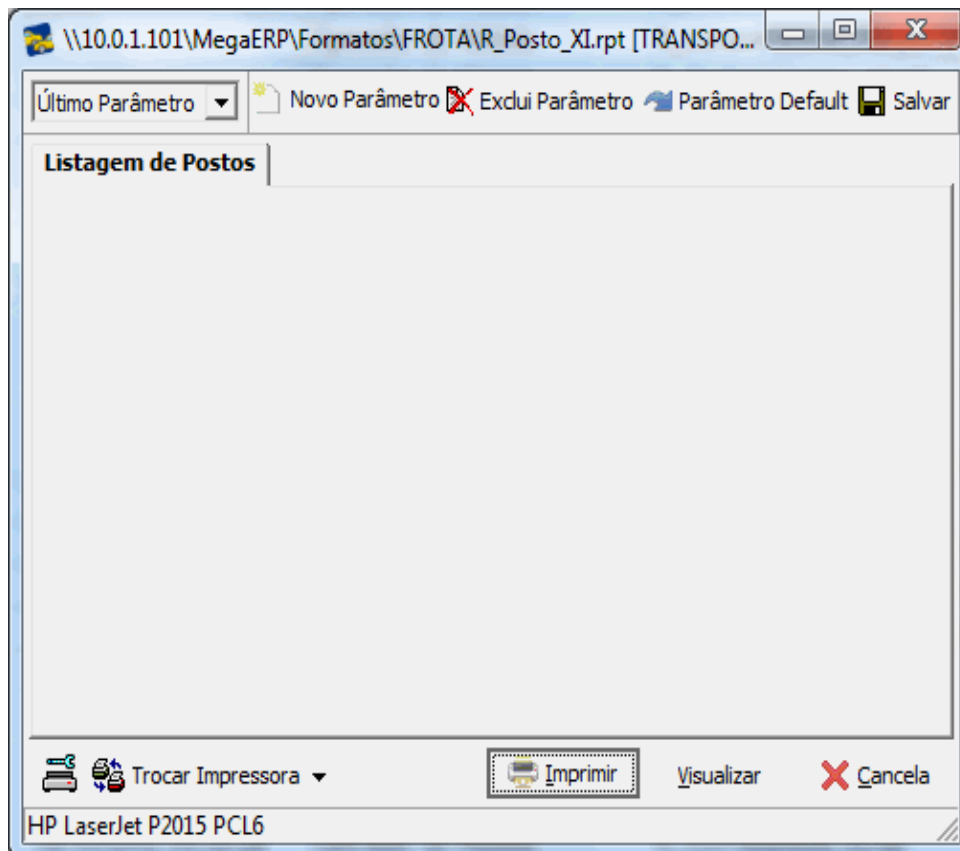

00003 - Mega Indústria e Comércio Ltda.

Listagem de Postos

Emissão: 18/10/2012 17:07:23 Página: 1 / 1

Filtros:

| Código | Descrição | Movimenta | Estoque |
|--------|--------------------------|-----------|---------|
| 1 | 3 POSTO DE ABASTECIMENTO | | S |
| 2 | 3 OFICINA AGRÍCOLA | | S |
| 3 | 3 COMBOIO MANUTENCAO N.3 | | S |
| 4 | 3 COMBOIO MANUTENCAO N.4 | | S |
| 5 | 3 COMBOIO MANUTENCAO N.5 | | S |
| 6 | 3 COMBOIO MANUTENÇÃO N.6 | | S |

Cód. Usuário: 1

Computador: NB-008MEGAFROTA

\\110.0.1.101\megaERP\Formatos\TEMP\FROTA\Temp_NB-008MEGAFROTA_mega\IR_Posto_XI.rpt

Relatório : **Listagem de Tipos de Despesas**

Formato : **R_TipoDespesa_XI.rpt**

Módulo : **Mega Frota**

Procedimento :

Data : **01/03/2012**

Atualização : **19/10/2012**

Criador :

Atualizador :

Descrição : **Relatório de Listagem de Tipos de Despesas.**

Observações : **Relatório desenvolvido em Crystal Reports XI.**

Local de Execução : **Menu Relatórios/Cadastros/Auxiliares**

Tela de Parâmetros :

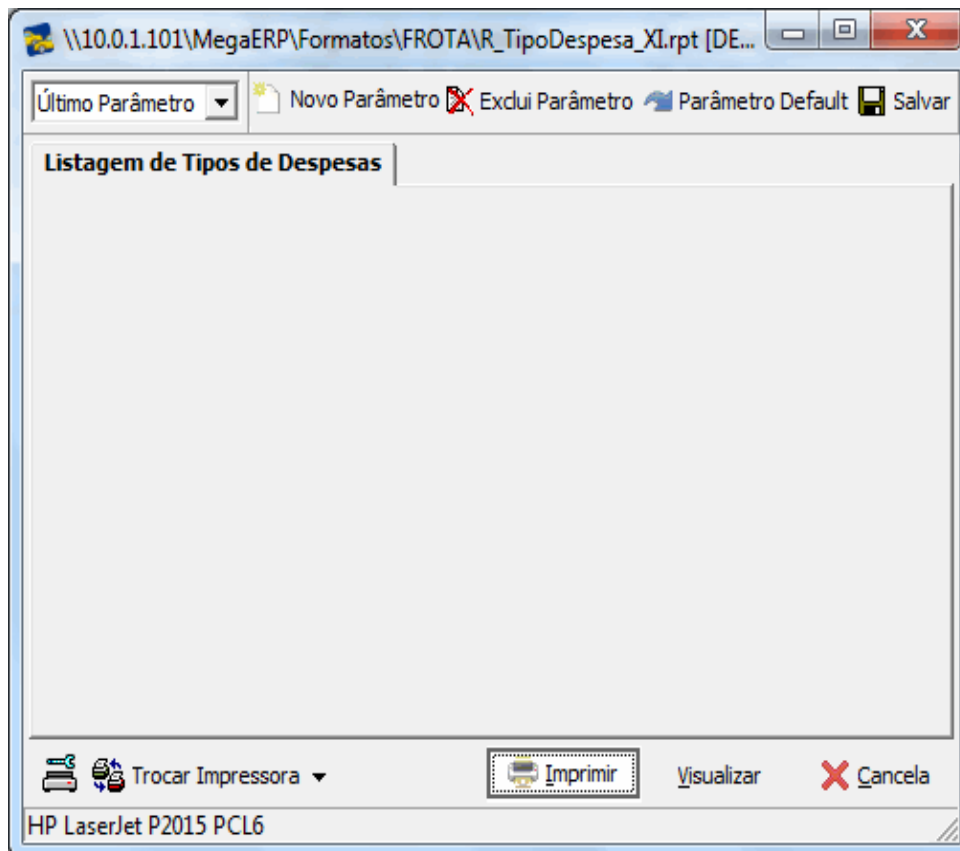

Filtros:

| Código | Apelido | Descrição | Class | Canc | Tp. Custo |
|--------|----------|--------------------------------|-------|------|-----------|
| LC | IPVA | IPVA | | S | F |
| MT | MATDIV | MATERIAIS APLICADOS | | S | V |
| RH | SALARIOS | DESPEAS COM PESSOAL | | S | V |
| TX | TAXAS | TAXAS DE LICENCIAMENTO, SEGURO | | S | F |
| 01 | COMB | COMBUSTIVEIS | | S | V |
| 02 | LUBRIFIC | LUBRIFICANTES | | S | V |
| 03 | PECAS | PEÇAS | | S | V |
| 04 | PNEUS | PNEUS E CAMARAS | | S | V |
| 05 | MOFICINA | MAO DE OBRA OFICINA | | S | F |
| 06 | DESPEAS | DESPEAS DIRETAS | | S | F |
| 07 | SERVTERC | SERVICOS DE TERCEIROS | | S | V |
| 08 | SEGUROS | SEGUROS | | S | F |
| 09 | NUTIL | NÃO UTILIZADO | | N | F |
| 10 | DEPREC | DEPRECAÇÃO | | S | F |

Relatório : **Formato lista os Componentes - Detalhado**

Formato : **R_ComponentesDetalhados_XI.rpt**

Módulo : **Mega Frota**

Procedimento :

Data : **01/03/2012**

Atualização : **23/10/2012**

Criador :

Atualizador :

Descrição : **Relatório de Listagem de Componentes - Detalhado**

Observações : **Relatório desenvolvido em Crystal Reports XI.**

Local de Execução : **Menu Relatórios/Cadastros/Componentes**

Tela de Parâmetros :

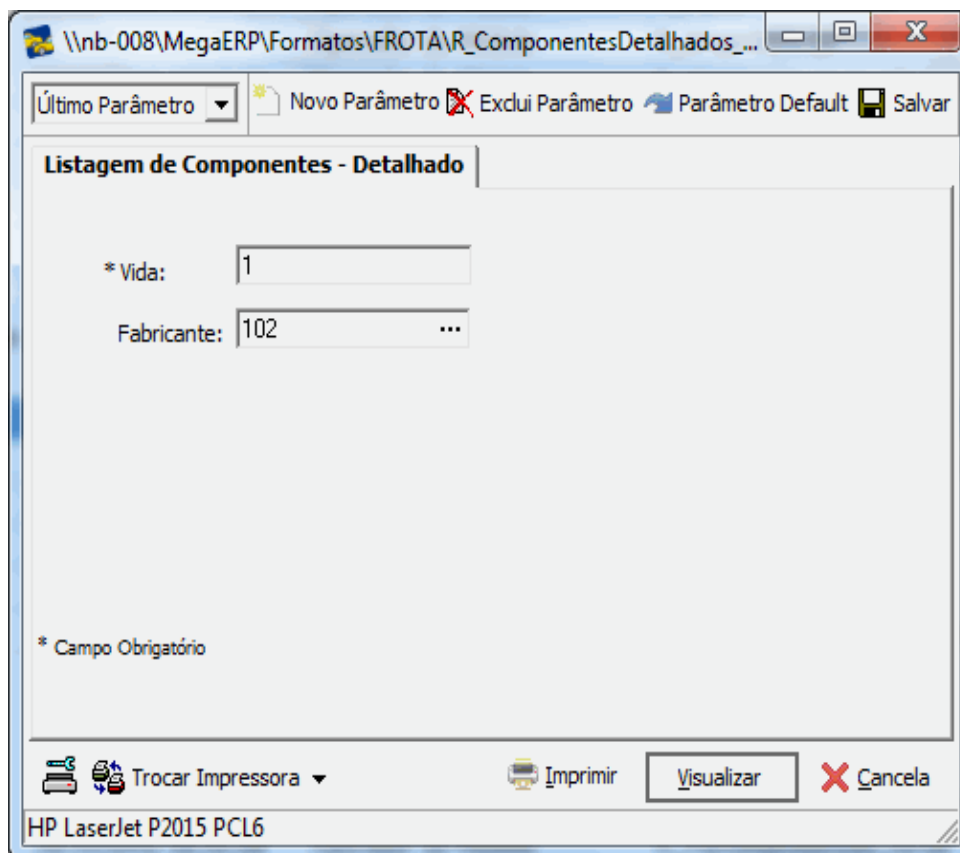

00003 - Mega Indústria e Comércio Ltda.
Listagem de Componentes - Detalhado

Emissão: 22/10/2012 16:58:48 Página: 1 / 304

Filtros: Vida: 1 Fabricante: 102

| Componente | Descrição | Vida Atual | Fabricante | Org. | Modelo | Atual Posição | Equipamento | Sistema |
|----------------------------|-------------------|--------------|-------------|-------------------------|--------------|----------------|-------------------|---------|
| Tipo Componente : 01 PNEUS | | | | | | | | |
| 10000 | 175 R 14 | 1 | 102 | 1 | | | | 04 |
| <u>Vida</u> | <u>Fornecedor</u> | <u>Km/HR</u> | <u>Data</u> | <u>Vc Garantia / Km</u> | <u>Valor</u> | <u>Desenho</u> | <u>Observação</u> | |
| 1 | 1.106 | 0 | 06/11/2003 | 06/11/07 | 0,00 | 140,00 | | |
| | | | | | | GPS 2 | | |
| 10001 | 175 R 14 | 1 | 102 | 1 | | | | 04 |
| <u>Vida</u> | <u>Fornecedor</u> | <u>Km/HR</u> | <u>Data</u> | <u>Vc Garantia / Km</u> | <u>Valor</u> | <u>Desenho</u> | <u>Observação</u> | |
| 1 | 1.106 | 0 | 06/11/2003 | 06/11/07 | 0,00 | 140,00 | | |
| | | | | | | GPS 2 | | |
| 10002 | 205/70 R 15 | 1 | 102 | 1 | | | | 04 |
| <u>Vida</u> | <u>Fornecedor</u> | <u>Km/HR</u> | <u>Data</u> | <u>Vc Garantia / Km</u> | <u>Valor</u> | <u>Desenho</u> | <u>Observação</u> | |
| 1 | 1.106 | 0 | 06/11/2003 | 06/11/07 | 0,00 | 280,00 | | |
| | | | | | | GPS 2 | | |
| 10003 | 205/70 R 15 | 1 | 102 | 1 | | | | 04 |
| <u>Vida</u> | <u>Fornecedor</u> | <u>Km/HR</u> | <u>Data</u> | <u>Vc Garantia / Km</u> | <u>Valor</u> | <u>Desenho</u> | <u>Observação</u> | |
| 1 | 1.106 | 0 | 06/11/2003 | 06/11/07 | 0,00 | 280,00 | | |
| | | | | | | GPS 2 | | |
| 10004 | 205/70 R 15 | 1 | 102 | 1 | | | | 04 |
| <u>Vida</u> | <u>Fornecedor</u> | <u>Km/HR</u> | <u>Data</u> | <u>Vc Garantia / Km</u> | <u>Valor</u> | <u>Desenho</u> | <u>Observação</u> | |
| 1 | 1.106 | 0 | 06/11/2003 | 06/11/07 | 0,00 | 280,00 | | |
| | | | | | | GPS 2 | | |
| 10009 | 11.00 R 22 | 1 | 102 | 1 | | | | 04 |
| <u>Vida</u> | <u>Fornecedor</u> | <u>Km/HR</u> | <u>Data</u> | <u>Vc Garantia / Km</u> | <u>Valor</u> | <u>Desenho</u> | <u>Observação</u> | |
| 1 | 1.106 | 0 | 21/11/2003 | 21/11/07 | 0,00 | 1.200,00 | | |
| | | | | | | G 377 | | |
| 10013 | 175/70 SR 13 | 1 | 102 | 1 | | | | 04 |
| <u>Vida</u> | <u>Fornecedor</u> | <u>Km/HR</u> | <u>Data</u> | <u>Vc Garantia / Km</u> | <u>Valor</u> | <u>Desenho</u> | <u>Observação</u> | |
| 1 | 1.106 | 0 | 23/11/2003 | 23/11/07 | 0,00 | 124,00 | | |
| | | | | | | GPS 2 | | |
| 10014 | 175/70 SR 13 | 1 | 102 | 4 | | | | 04 |
| <u>Vida</u> | <u>Fornecedor</u> | <u>Km/HR</u> | <u>Data</u> | <u>Vc Garantia / Km</u> | <u>Valor</u> | <u>Desenho</u> | <u>Observação</u> | |
| 1 | 1.106 | 0 | 23/11/2003 | 23/11/07 | 0,00 | 124,00 | | |

Cód. Usuário: 1 Com putador: NB-003MEGAFROTA

link-003MegaERPFormatosITEM/FROTA/Item_p_NB-003MEGAFROTA_megaR_ComponentesDetalhados_XI.rpt

Relatório : **Listagem de Componentes**

Formato : **R_Componentes_XI.rpt**

Módulo : **Mega Frota**

Procedimento :

Data : **14/10/2010**

Atualização : **23/10/2012**

Criador :

Atualizador :

Descrição : **Formato lista os Componentes.**

Observações : **Relatório desenvolvido em Crystal Reports XI.**

Local de Execução : **Menu Relatórios/Cadastros/Componentes**

Tela de Parâmetros :

00003 - Mega Indústria e Comércio Ltda.
Listagem de Componentes

Emissão: 19/10/2012 18:07:24 Página: 1 / 1

Filtros: Equipamento: 711 Componente: Modelo: Vida: 1,00 Fabricante: 102

| Componente | Modelo | Equipamento | Posição | Vida | Fabricant | Km/Hr | Custo R\$ | R\$/Km | Desativaçã |
|-------------------------------|--------------|-------------|---------|------|-----------|-------|-----------|--------|------------|
| 10068 | 275/80 R225 | 711 | EST1 | 1 | GOOD YEAR | 0,00 | 1.000,00 | 0,00 | |
| 14859 | 275/80 R225 | 711 | 2DE | 1 | GOOD YEAR | 0,00 | 1.200,00 | 0,00 | |
| 14861 | 275/80 R225 | 711 | 2DI | 1 | GOOD YEAR | 0,00 | 1.200,00 | 0,00 | |
| 14862 | 275/80 R225 | 711 | 2EI | 1 | GOOD YEAR | 0,00 | 1.200,00 | 0,00 | |
| 15871 | 175/70 SR 13 | 711 | 1D | 1 | GOOD YEAR | 0,00 | 146,00 | 0,00 | |
| Total de Componentes 5 | | | | | | | | | |

Cód. Usuário : 1 Computador: NB-003MEGAFROTA

\\10.0.1.101\MegaERP\Formatos\TEMP\FROTA\Temp_NB-003MEGAFROTA_megaIR_Componentes_XI.rpt

Relatório : **Listagem de Pneus**

Formato : **R_ListagemPneus_XI.rpt**

Módulo : **Mega Frota**

Procedimento :

Data : **29/07/2014**

Atualização : **29/07/2014**

Criador :

Atualizador :

Descrição : **Listagem de Pneus.**

Observações : **Relatório desenvolvido em Crystal Reports XI.**

Local de Execução : **Menu Relatórios/Cadastros/Componentes**

Tela de Parâmetros :

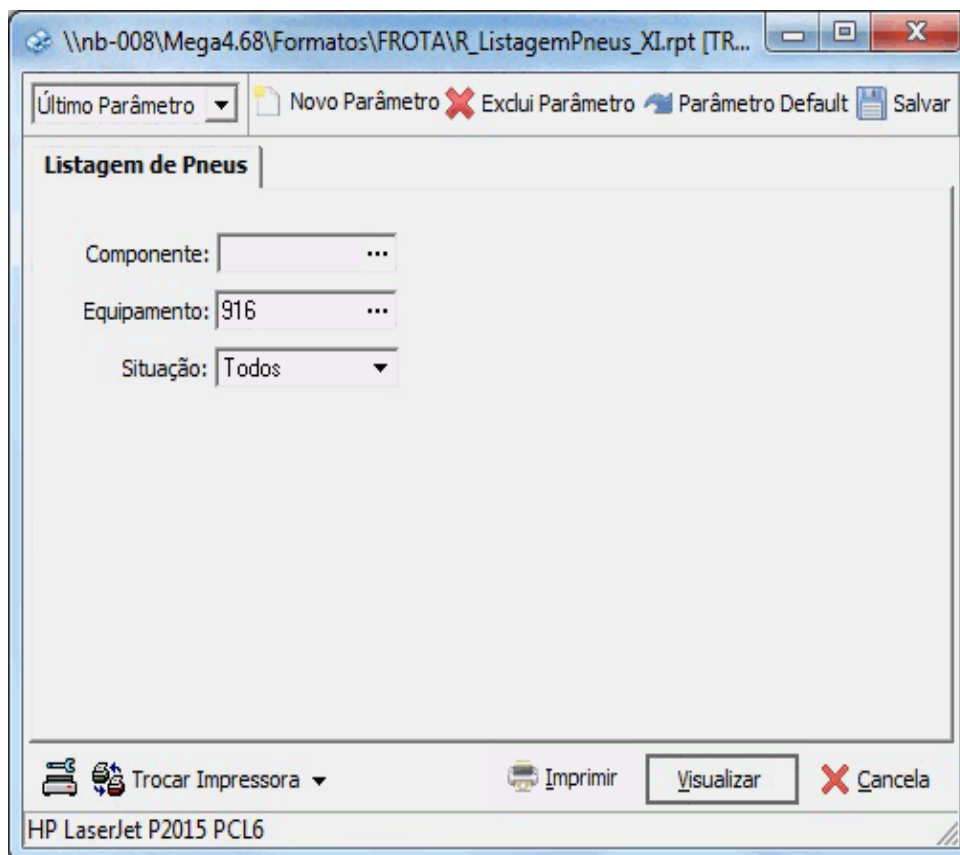

00003 - Mega Indústria e Comércio Ltda.

Listagem de Pneus

Emissão: 29/07/2014 10:13:49 Página: 1 / 1

Filtros: Componentes: Todos

Equipamento: 918

| Código | Equipamento | Posição. | Desenho | Vida | Km/Hr | R\$ | R\$ - km/Hr | km/Hr | R\$ | R\$ - km/Hr |
|------------------------|-------------|------------|--------------|----------|--------|--------|-------------|--------|--------|-------------|
| 138 | 916 | 1 DIREITO | CONQUISTADOR | 2 | 333 | 100,00 | 0,30 | 333 | 400,00 | 1,20 |
| 4959 | 916 | 2 DIREITO | CONQUISTADOR | 1 | 252626 | 0,00 | 0,00 | 252626 | 0,00 | 0,00 |
| 7161 | 916 | 1 ESQUERDO | RT 59 | 1 | 6907 | 500,00 | 0,07 | 6907 | 500,00 | 0,07 |
| 75 | 916 | 2 ESQUERDO | T 494 | 1 | 203 | 0,00 | 0,00 | 203 | 0,00 | 0,00 |
| Total de Pneus: | | | | 4 | | | | | | |

Cód. Usuário: 1

Computador: NB-008MEGAFROTA

Y:\nb-0081Mega4.001Formatos\TEMP\FROTA\Temp_NB-008MEGAFROTA_mega\IR_ListagemPneus_XI.rpt

Relatório : **Listagem de Pneus por Fabricante**

Formato : **R_PneusporFabricante_XI.rpt**

Módulo : **Mega Frota**

Procedimento :

Data : **11/12/2009**

Atualização : **26/06/2015**

Criador :

Atualizador :

Descrição : **Formato lista os Pneus por Fabricante.**

Observações : **Relatório desenvolvido em Crystal Reports XI.**

Local de Execução : **Menu Relatórios/Cadastros/Componentes**

Tela de Parâmetros :

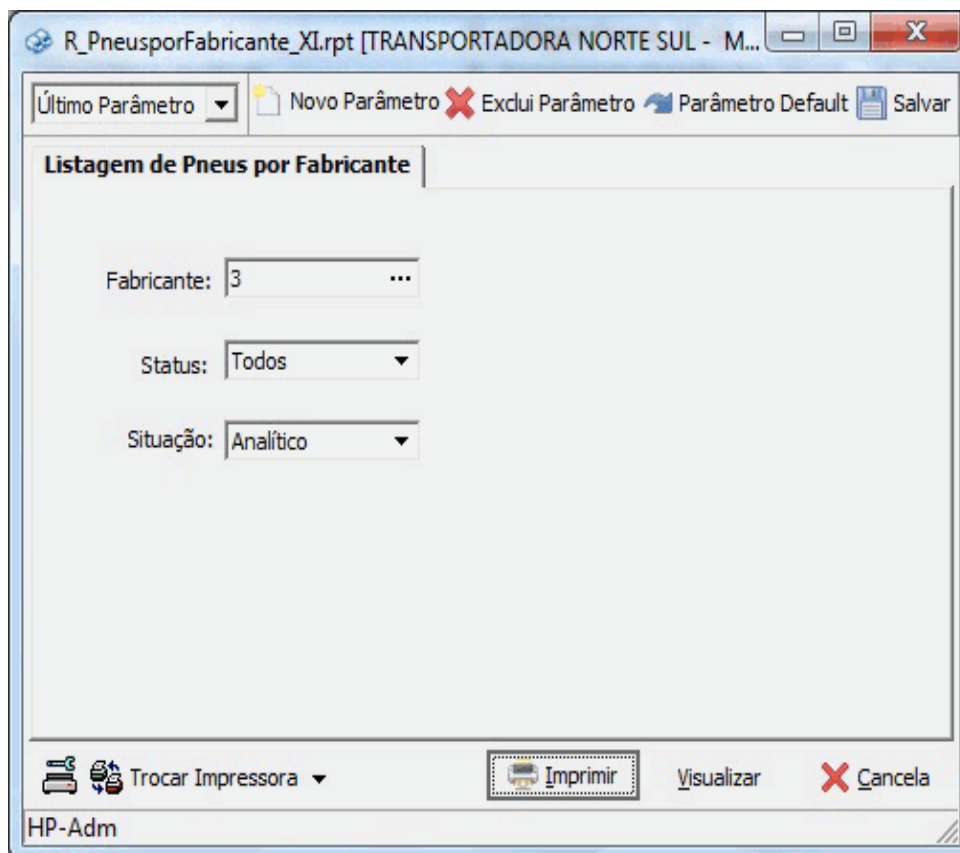

00003 - Mega Indústria e Comércio Ltda.
Listagem de Pneus por Fabricante

Emissão: 26/06/2015 17:15:33 Página: 1 / 1

| | | | | |
|----------------------|------------------|----------------------|---------------|----------------------------|
| Filtros: | Fabricante: 3 | Status: Todos | | |
| Fabricante: 3 | FORD | Quantidade: 1 | | |
| Modelo: 1 | 11 L 15 | Quantidade: 1 | | |
| Componente | Descrição | Status | Filial | Data de Desativação |
| 02001 | 11 L 15 | ATIVO | | |

Pneus por Fabricante

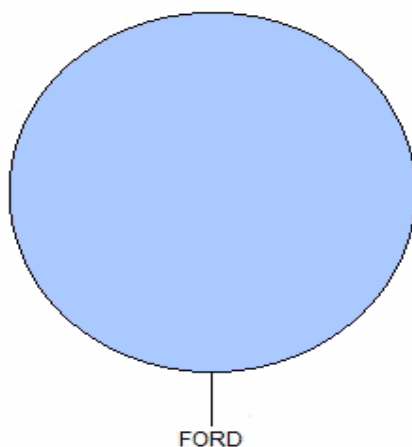

| | |
|---------------|--------|
| ■ FORD | 100,0% |
| Total: 100,0% | |

Cod. Usuário: 1 Computador: NB-008MEGAFROTA

1110.0.1.101MegaERPFormatosITEM PFR O TAITEM p_NB-008MEGAFROTA_megaR_PneusporFabricante_XI.rpt

Relatório : **Listagem de Pneus por Fabricante e Modelo.**

Formato : **R_ListagemPneusPorFabricanteModelo_XI.rpt**

Módulo : **Mega Frota**

Procedimento :

Data : **16/06/2015**

Atualização : **16/06/2015**

Criador :

Atualizador :

Descrição : **Listagem de Pneus por Fabricante e Modelo.**

Observações : **Relatório desenvolvido em Crystal Reports XI.**

Local de Execução : **Menu Relatórios/Cadastros/Componentes**

Tela de Parâmetros :

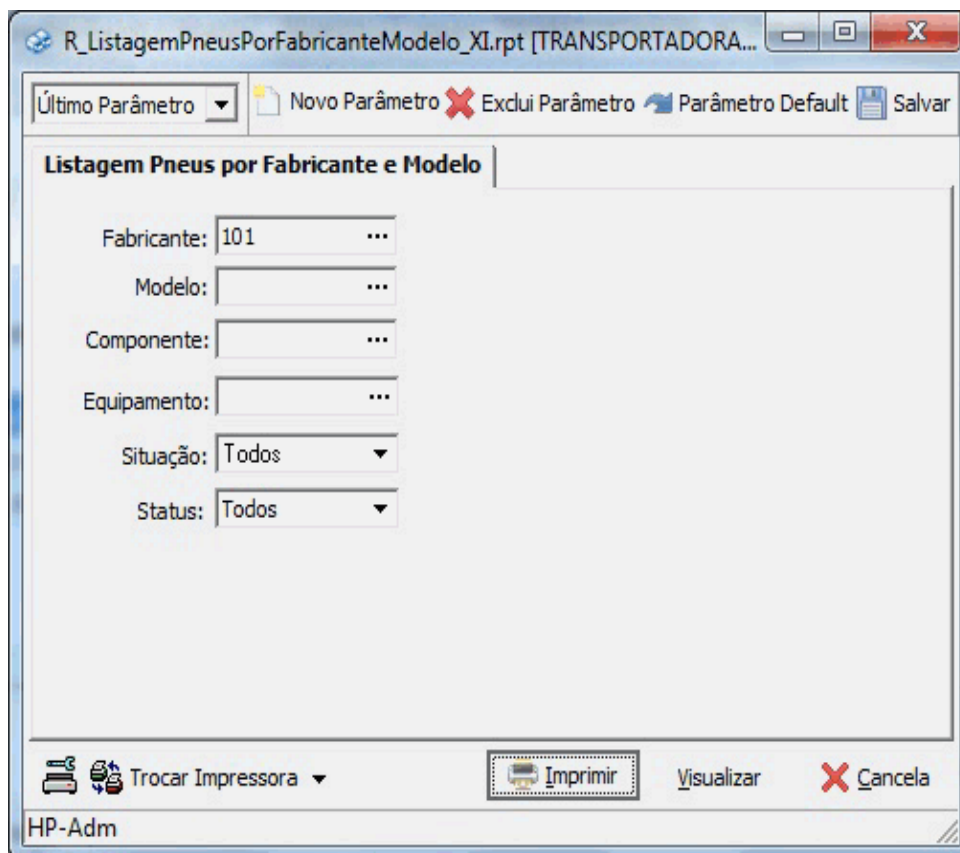

00003 - Mega Indústria e Comércio Ltda.
Listagem Pneu por Fabricante e Modelo

Emissão: 16/06/2015 16:45:21 Página: 1 / 153

Filtros: Fabricante: 101 Modelo: Componente: Todos Equipamento: Todos Situação: Todos Status: Todos

Fabricante: 101 - FIRESTONE

Modelo: 1 - 11 L 15

Componente: 2741 PNEU 11 L 15

| Equipamento: | | Vida Atual: 1 | Posição: | Status: | |
|---------------|----------------|---------------|-------------|-------------|------------------|
| Vida | Desenho | Km/Hr | R\$ | R\$ - km/Hr | Data Desativacao |
| 1 | RIB IMPLEMENTO | 0 | 0,00 | 0,00 | |
| Total: | | 0,00 | 0,00 | 0,00 | |

Componente: 3342 PNEU 11 L 15

| Equipamento: | | Vida Atual: 1 | Posição: | Status: | |
|---------------|----------------|---------------|-------------|-------------|------------------|
| Vida | Desenho | Km/Hr | R\$ | R\$ - km/Hr | Data Desativacao |
| 1 | RIB IMPLEMENTO | 0 | 0,00 | 0,00 | |
| Total: | | 0,00 | 0,00 | 0,00 | |

Componente: 3531 PNEU 11 L 15

| Equipamento: | | Vida Atual: 1 | Posição: | Status: | |
|---------------|----------------|---------------|-------------|-------------|------------------|
| Vida | Desenho | Km/Hr | R\$ | R\$ - km/Hr | Data Desativacao |
| 1 | RIB IMPLEMENTO | 0 | 0,00 | 0,00 | |
| Total: | | 0,00 | 0,00 | 0,00 | |

Componente: 3983 PNEU 11 L 15

| Equipamento: | | Vida Atual: 1 | Posição: | Status: | |
|---------------|---------------------|---------------|-------------|-------------|------------------|
| Vida | Desenho | Km/Hr | R\$ | R\$ - km/Hr | Data Desativacao |
| 1 | FIDELITY FARM/FIELD | 0 | 0,00 | 0,00 | |
| Total: | | 0,00 | 0,00 | 0,00 | |

Componente: 4054 PNEU 11 L 15

| Equipamento: | | Vida Atual: 1 | Posição: | Status: | |
|---------------|---------------------|---------------|-------------|-------------|------------------|
| Vida | Desenho | Km/Hr | R\$ | R\$ - km/Hr | Data Desativacao |
| 1 | FIDELITY FARM/FIELD | 0 | 0,00 | 0,00 | |
| Total: | | 0,00 | 0,00 | 0,00 | |

Componente: 4385 PNEU 11 L 15

| Equipamento: | | Vida Atual: 1 | Posição: | Status: | |
|---------------|----------------|---------------|-------------|-------------|------------------|
| Vida | Desenho | Km/Hr | R\$ | R\$ - km/Hr | Data Desativacao |
| 1 | RIB IMPLEMENTO | 0 | 0,00 | 0,00 | |
| Total: | | 0,00 | 0,00 | 0,00 | |

Componente: 5072 PNEU 11 L 15

| Equipamento: | | Vida Atual: 2 | Posição: | Status: | |
|---------------|----------------|---------------|-------------|-------------|------------------|
| Vida | Desenho | Km/Hr | R\$ | R\$ - km/Hr | Data Desativacao |
| 1 | RIB IMPLEMENTO | 0 | 0,00 | 0,00 | 24/10/1999 |
| Total: | | 0,00 | 0,00 | 0,00 | |

Cod. Usuário: 1 Computador: NB-005MEGAFROTA

\\nb-005\mega\ERP\Formatos\ITEM\FROTA\Temp_NB-005MEGAFROTA_mega\RL_ListagemPneuPorFabricanteModelo_XI.rpt

Relatório : **Listagem de Sistemas**

Formato : **R_Sistema_XI.rpt**

Módulo : **Mega Frota**

Procedimento :

Data : **01/03/2012**

Atualização : **19/10/2012**

Criador :

Atualizador :

Descrição : **Relatório de Listagem de Sistemas.**

Observações : **Relatório desenvolvido em Crystal Reports XI.**

Local de Execução : **Menu Relatórios/Cadastros/Componentes**

Tela de Parâmetros :

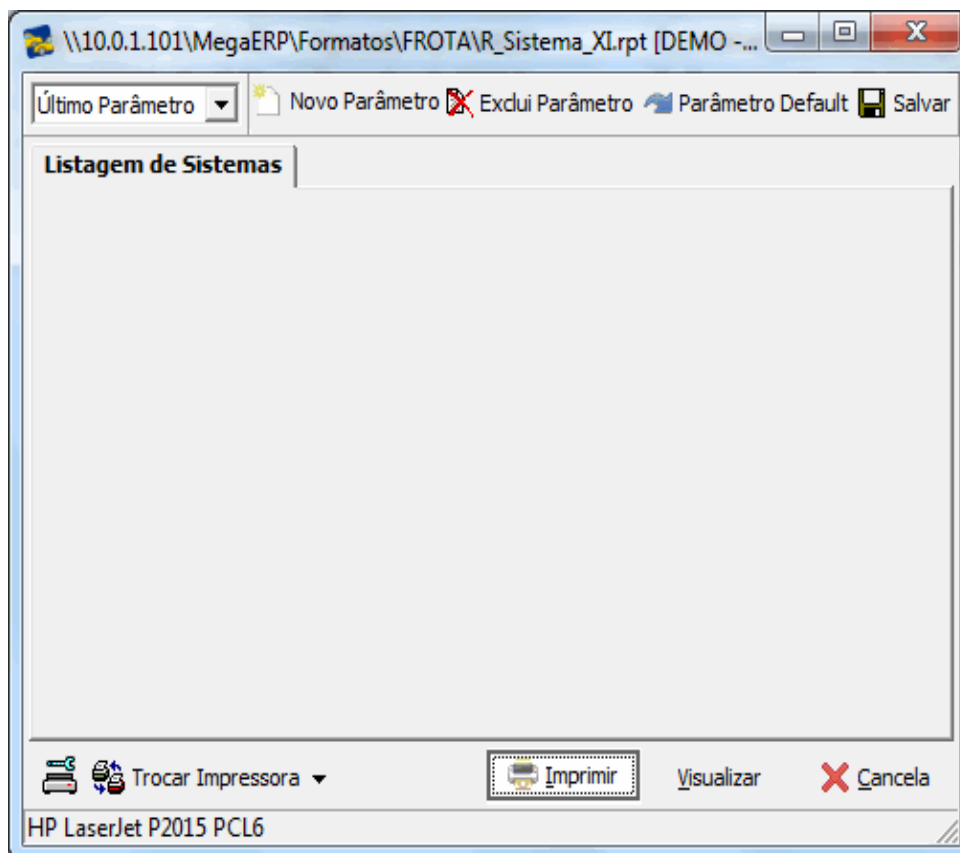

00003 - Mega Indústria e Comércio Ltda.

Listagem de Sistemas

Emissão: 19/10/2012 17:05:53 Página: 1 / 1

Filtros:

| Código | Descrição |
|--------|--------------------------|
| 01 | SISTEMA MECANICO |
| 02 | SISTEMA ELETRICO |
| 03 | SISTEMA HIDRAULICO |
| 04 | SISTEMA PNEUMATICO |
| 05 | SISTEMA DE ARREFECIMENTO |
| 06 | SISTEMA DE COMBUSTIVEL |
| 07 | SISTEMA DE AR |
| 08 | SISTEMA DE LUBRIFICAÇÃO |
| 09 | SISTEMA DE VENTILAÇÃO |
| 10 | SISTEMA DE RODAGEM |

Cód. Usuário: 1

Computador: NB-008MEGAFROTA

\\10.0.1.101\MegaERP\Formatos\TEMP\FROTA\Temp_NB-008MEGAFROTA_mega\R_Sistema_XI.rpt

Relatório : **Listagem de Tipos de Componente**

Formato : **R_TipoComponente_XI.rpt**

Módulo : **Mega Frota**

Procedimento :

Data : **19/10/2012**

Atualização : **19/10/2012**

Criador :

Atualizador :

Descrição : **Relatório de Listagem de Tipos de Componente.**

Observações : **Relatório desenvolvido em Crystal Reports XI.**

Local de Execução : **Menu Relatórios/Cadastros/Componentes**

Tela de Parâmetros :

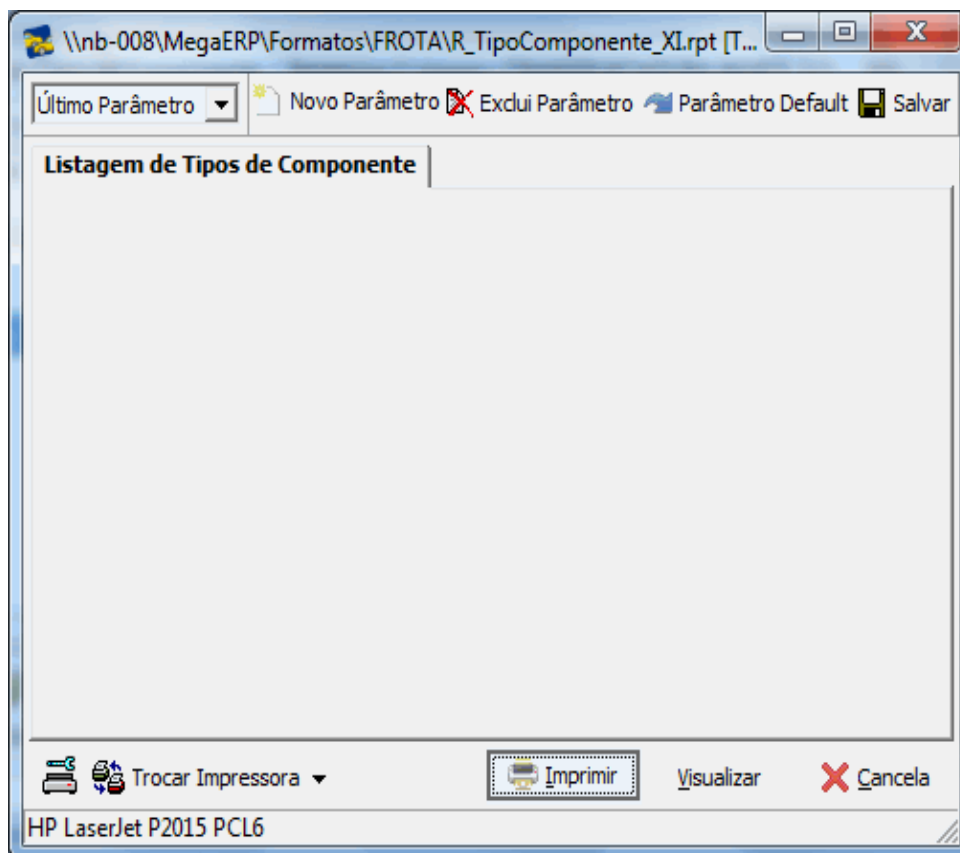

00003 - Mega Indústria e Comércio Ltda.
Listagem de Tipos de Componente

Emissão: 19/10/2012 17:40:05 Página: 1 / 1

Filtros:

| Código | Descrição |
|--------|-----------|
| 01 | PNEUS |
| 02 | MOTORES |

Cód. Usuário: 1 Computador: NB-008MEGAFROTA

\\110.0.1.101\Mega\ERP\Formatos\TEMP\FROTA\Temp_NB-008MEGAFROTA_mega\IR_TipoComponente_XI.rpt

Relatório : **Listagem de Tipos de Movimento**

Formato : **R_TipoMovimento_XI.rpt**

Módulo : **Mega Frota**

Procedimento :

Data : **01/03/2012**

Atualização : **22/10/2012**

Criador :

Atualizador :

Descrição : **Relatório de Listagem de Tipos de Movimento.**

Observações : **Relatório desenvolvido em Crystal Reports XI.**

Local de Execução : **Menu Relatórios/Cadastros/Componentes**

Tela de Parâmetros :

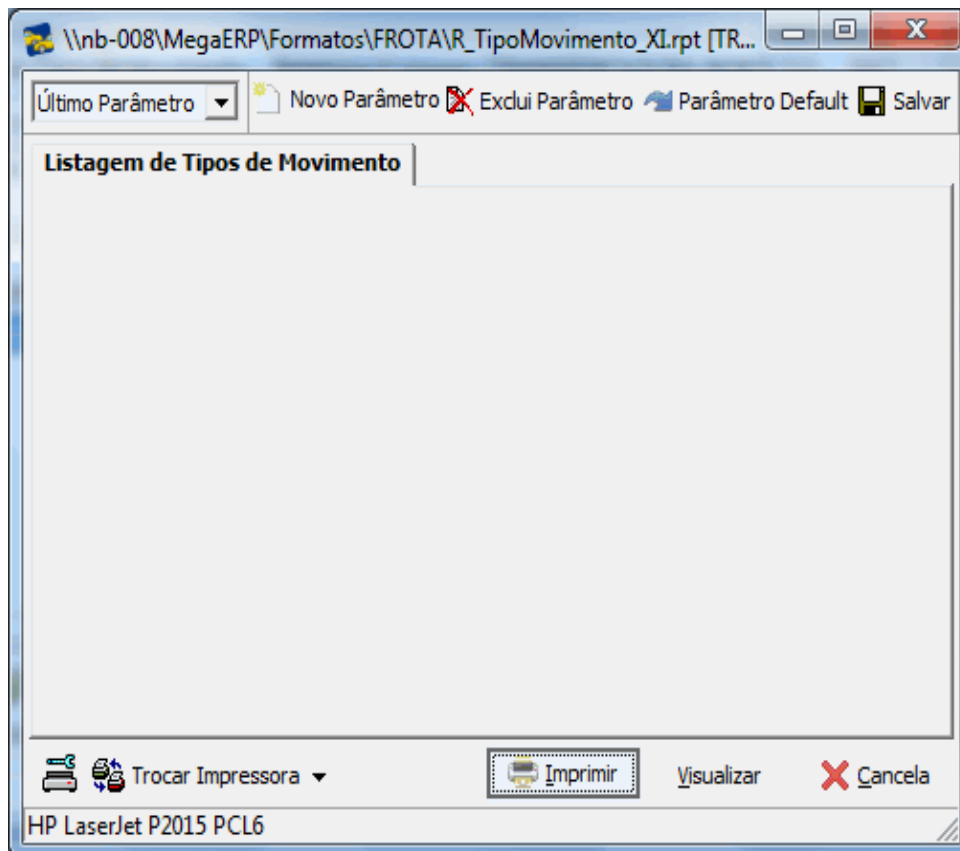

00003 - Mega Indústria e Comércio Ltda.

Listagem de Tipos de Movimento

Emissão: 22/10/2012 13:05:59 Página: 1 / 1

Filtros:

| Código | Operação | Descrição |
|--------|----------|--------------------------|
| 01 | V | Vinculo a Equipamento |
| 02 | R | Remoção de Equipamento |
| 03 | D | Desativação de Vida |
| 04 | E | Eliminação de Componente |
| 05 | O | Outras |

Cód. Usuário: 1

Computador: NB-008MEGAFROTA

V:\nb-0001MegaERP\Formatos\TEMP\FROTA\Temp_NB-008MEGAFROTA_megaIR_TipoMovimento_XI.rpt

Relatório : **Atributos por Equipamento**

Formato : **R_AtributoEquipamento_XI.rpt**

Módulo : **Mega Frota**

Procedimento :

Data : **10/12/2009**

Atualização : **23/10/2012**

Criador :

Atualizador :

Descrição : **Formato lista os Atributos por Equipamento.**

Observações : **Relatório desenvolvido em Crystal Reports XI.**

Local de Execução : **Menu Relatórios/Cadastros/Equipamentos**

Tela de Parâmetros :

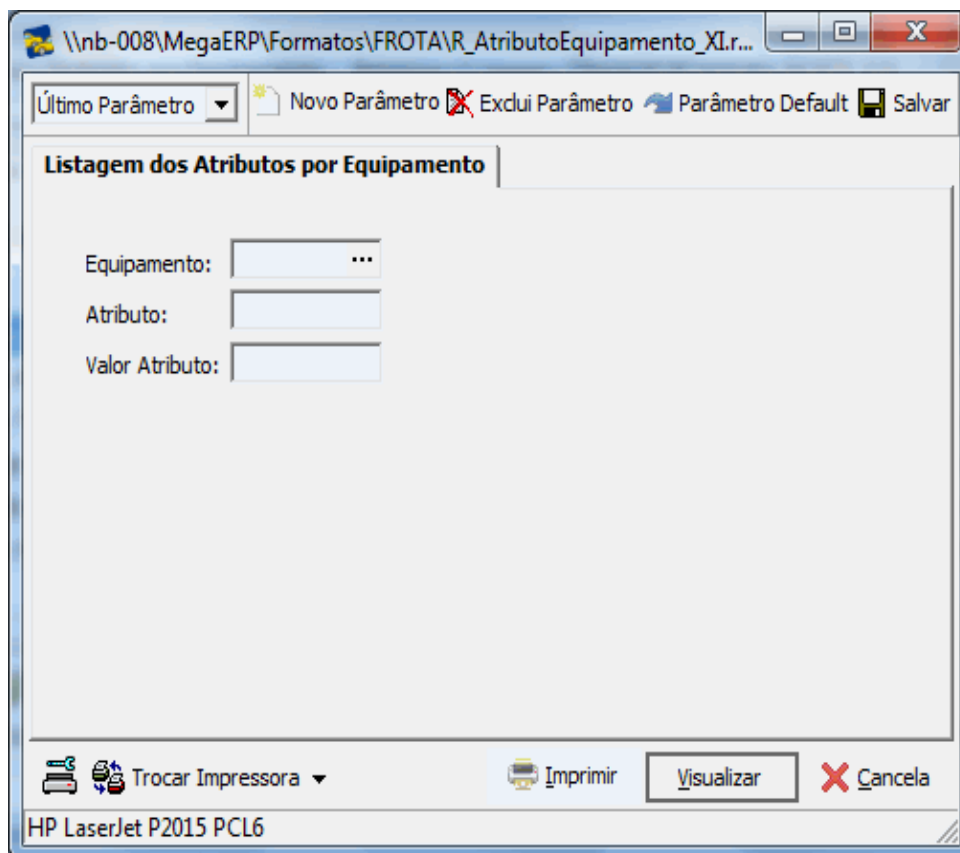

00003 - Mega Indústria e Comércio Ltda.

Listagem dos Atributos por Equipamento

Emissão: 23/10/2012 15:19:12 Página: 1 / 1

Filtros: Equipamento: Atributo: Valor Atributo:

| Equipamento | Descrição | Atributo | Descrição | Valor do Atributo |
|--------------|---|----------|-----------------|-------------------|
| 712 | CAMINHAO MERCEDES BENZ LK 2423 - PRANCHA/CAÇAMBA | | | |
| 712 | CAMINHAO MERCEDES BENZ LK 2423 - PRANCHA/CAÇAMBA | 12 | ALTURA | 1,00 |
| 726 | TD 229E C6 | | | |
| 726 | TD 229E C6 | 08 | SERIE AUTOTRAC | 2 |
| 726 | TD 229E C6 | 10 | COMPRIMENTO | 1,00 |
| 726 | TD 229E C6 | 11 | LARGURA | 1,00 |
| 726 | TD 229E C6 | 12 | ALTURA | 1,00 |
| 726 | TD 229E C6 | 09 | SERIE TACOGRAFO | 1,00 |
| 916 | GOL1000 SPECIAL | | | |
| 916 | GOL1000 SPECIAL | 11 | LARGURA | 787 |
| A998 | D 61 EX - 15 | | | |
| A998 | D 61 EX - 15 | 09 | SERIE TACOGRAFO | 1,00 |
| A9999 | D 61 EX - 15 | | | |
| A9999 | D 61 EX - 15 | 11 | LARGURA | 1,000 |

Cód. Usuário: 1,00

Computador: NB-008MEGAFROTA

\\nb-0051MegaERPFormatos\TEMP\FROTA\Temp_NB-008MEGAFROTA_mega1R_AtributoEquipamento_X1.rpt

Relatório : **Equipamento Detalhado.**

Formato : **R_EquipamentoAtributo_XI.rpt**

Módulo : **Mega Frota**

Procedimento :

Data : **21/02/2014**

Atualização : **21/02/2014**

Criador :

Atualizador :

Descrição : **Equipamento Detalhado.**

Observações : **Relatório desenvolvido em Crystal Reports XI.**

Local de Execução : **Menu Relatórios/Cadastros/Equipamentos**

Tela de Parâmetros :

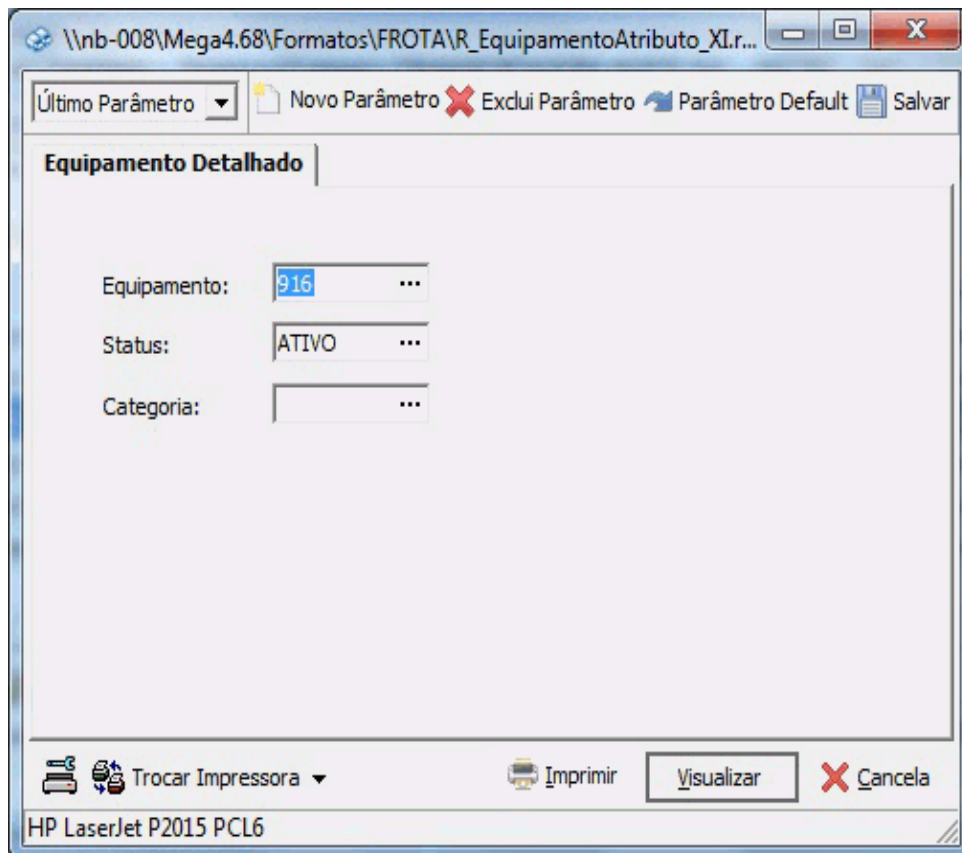

00003 - Mega Indústria e Comércio Ltda.

Equipamento Detalhado

Emissão: 21/02/2014 16:41:24 Página: 1 / 1

Filtros: Categoria: Equipamento: 916 Status: ATIVO

Equipamento 916 GOL1000 SPECIAL

| | | | | | | | | |
|-------------|-------------------------|-------------|-----------|---------------|--------------------|-----------------|-----------------|-------|
| C Econômica | GOL SPECIAL 1000 ALCOOL | Apelido | 916 | Categoria | 4 | VEICULO LEVE | Ano Fabricante | 2.000 |
| Fabricante | 19 VOLKSWAGEN | Placa | KIG 1256 | Modelo | 175 | GOL1000 SPECIAL | Ano Modelo | 2.000 |
| Status | ATIVO | Valor | 13.731,87 | Dt. Aquisição | 11/05/200 | | Dcto. Aquisição | |
| Capacidade | 1,00 | Passageiros | 4,00 | Nro. de Série | 9BW CA15X8YP097431 | | Tara | 0,00 |

Campos Específicos Valor
COD_APLICACAO_PIR

| Compartimento | Un | Capacidade | Qtd. | Mínim | Consumo Padrão | Margem | Amostragem | Troca | Km Troca | Antecedência | ----- | Relação Comb/Lub | ----- |
|-------------------------|----|------------|------|-------|----------------|--------|------------|--------|----------|--------------|-------|------------------|-------|
| 1 TANQUE DE COMBUSTÍVEL | L | 55,00 | 0,00 | 10,00 | 5,00 | 0 | 0 | 0 | 0 | 0,00 | 0,00 | 0,00 | |
| 2 MOTOR | LT | 3,50 | 0,00 | 1,00 | 3,00 | 5.000 | 0 | 10.000 | 500 | 0,00 | 0,00 | 0,00 | |

Cód. Usuário: 1.00 Computador: NB-008MEGAFROTA

\\nb-008\1Mega4_001\Formatos\TEMP\FROTA\Temp_NB-008MEGAFROTA_megaR_EquipamentoAtributo_XI.rpt

Relatório : **Inventário de Equipamentos por Categoria**

Formato : **R_InventarioEquipamentosCategoria_XI.rpt**

Módulo : **Mega Frota**

Procedimento :

Data : **14/07/2015**

Atualização : **14/07/2015**

Criador :

Atualizador :

Descrição : **Inventário de Equipamentos por Categoria**

Observações : **Relatório desenvolvido em Crystal Reports XI.**

Local de Execução : **Menu Relatórios/Cadastros/Equipamentos**

Tela de Parâmetros :

Emissão: 14/07/2015 10:55:30 Página: 1 / 2

| Filtros: | | Categoria: 1 | Modelo: Todos | Fabricante: Todos | Status: Todos |
|---|--|------------------------------------|---------------|-------------------|---------------|
| Código | Descrição | Status | Qtde: | % | |
| Categoria: 1 - CAMINHAO | | | 48 | 100,00 | |
| Modelo: 151 - SULCADOR CONVENCIONAL 03 I | | | 1 | 2,08 | |
| Fabricante: 15 - MERCEDES BENZ | | | 1 | 100,00 | |
| 753 | SULCADOR CONVENCIONAL 03 LINHA | ATIVO | | | |
| Modelo: 180 - L 2638 | | | 13 | 27,08 | |
| Fabricante: 15 - MERCEDES BENZ | | | 13 | 100,00 | |
| 743 | CAMINHAO MERCEDES BENZ L 2638 | ATIVO | | | |
| 744 | CAMINHAO MERCEDES BENZ L 2638 | ATIVO | | | |
| 745 | CAMINHAO MERCEDES BENZ L 2638 | ATIVO | | | |
| 747 | CAMINHAO MERCEDES BENZ L 2638 | ATIVO | | | |
| 748 | CAMINHAO MERCEDES BENZ L 2638 | ATIVO | | | |
| 749 | CAMINHAO MERCEDES BENZ L 2638 | ATIVO | | | |
| 750 | CAMINHAO MERCEDES BENZ L 2638 | ATIVO | | | |
| 751 | CAMINHAO MERCEDES BENZ L 2638 | ATIVO | | | |
| 752 | CAMINHAO MERCEDES BENZ L 2638 | ATIVO | | | |
| 754 | L 2638 | ATIVO | | | |
| 755 | L 2638 | ATIVO | | | |
| 756 | L 2638 | ATIVO | | | |
| 701 | CAMINHAO MERCEDES BENZ 710 | ATIVO | | | |
| Modelo: 202 - LK 2423 | | | 3 | 6,25 | |
| Fabricante: 15 - MERCEDES BENZ | | | 3 | 100,00 | |
| 705 | CAMINHAO MERCEDES BENZ LK 2423 - CAÇAMBA | ATIVO | | | |
| 706 | CAMINHAO MERCEDES BENZ LK 2423 - CAÇAMBA | ATIVO | | | |
| 712 | CAMINHAO MERCEDES BENZ LK 2423 - PRANCHA/CAÇAMBA | ATIVO | | | |
| Modelo: 203 - L 1620 | | | 1 | 2,08 | |
| Fabricante: 15 - MERCEDES BENZ | | | 1 | 100,00 | |
| 711 | CAMINHAO MERCEDES BENZ L 1620 | ATIVO | | | |
| Modelo: 230 - 1935 | | | 1 | 2,08 | |
| Fabricante: 15 - MERCEDES BENZ | | | 1 | 100,00 | |
| 702 | CAMINHAO MERCEDES BENZ 710 | ATIVO | | | |
| Modelo: 39 - 2213 - BAS C. | | | 3 | 6,25 | |
| Fabricante: 15 - MERCEDES BENZ | | | 3 | 100,00 | |
| 713 | CAMINHAO MERCEDES BENZ 2213 - CAÇAMBA | ATIVO | | | |
| 716 | CAMINHAO MERCEDES BENZ 2213 - OFC. VOLANTE | ATIVO | | | |
| 736 | CAMINHAO MERCEDES BENZ 2213 - CAÇAMBA | ATIVO | | | |
| Modelo: 40 - L 709 | | | 2 | 4,17 | |
| Fabricante: 15 - MERCEDES BENZ | | | 2 | 100,00 | |
| 703 | CAMINHAO MERCEDES BENZ L 709 | ATIVO | | | |
| 704 | CAMINHAO MERCEDES BENZ L 709 | ATIVO | | | |
| Modelo: 43 - 2219 | | | 1 | 2,08 | |
| Cód. Usuário: 1 | | Computador: NB-008MEGAFROTA | | | |

\\nb-0001\mega\ERP\Formatos\ITEM\FROTA\Temp\NB-008MEGAFROTA_mega1R_InventarioEquipamentosCategoria_XI.rpt

Relatório : **Listagem da Disponibilidade dos Equipamentos.**

Formato : **R_DisponibilidadeEquipamento_XI.rpt**

Módulo : **Mega Frota**

Procedimento : **MGMTI.SP_REL_DISPEQUIP**

Data : **21/01/2015**

Atualização : **21/01/2015**

Criador :

Atualizador :

Descrição : **Formato lista a Disponibilidade dos Equipamentos.**

Observações : **Relatório desenvolvido em Crystal Reports XI.**

Local de Execução : **Menu Relatórios/Cadastros/Equipamentos**

Tela de Parâmetros :

00003 - Mega Indústria e Comércio Ltda.
Listagem de Disponibilidade dos Equipamentos.

Emissão: 24/02/2015 10:29:51 Página: 1 / 1

Filtro: Período: 01/09/2010 a 02/02/2015 Categoria: Todos Equipamento: 101/110/124

Categoria: 11 - CARREGADEIRA

| Equipamento | Modelo | Descrição | Qtd. de OS's | Horas | % Disponível | % Indisponível |
|-----------------------|--------|-----------|--------------|--------------|--------------|----------------|
| 101 | 17 | 885 | 3 | 26973:25:00 | 30,45 | 69,55 |
| 124 | 17 | 885 | 3 | 42.111:01:00 | 0,00 | 100,00 |
| Total de OS's: | | | 6 | | | |

Cód. Usuário: 1 Computador: NB-008MEGAFROTA

\\nb-008MegaERP\Fornato\SI\TEMP\FROTA\Temp_NB-008MEGAFROTA_megaIR_DisponibilidadeEquipamento_XI.rpt

Relatório : **Listagem de Categoria Econômica**

Formato : **R_CategoriaEconomica_XI.rpt**

Módulo : **Mega Frota**

Procedimento :

Data : **01/03/2012**

Atualização : **09/10/2012**

Criador :

Atualizador :

Descrição : **Relatório de Listagem de Categoria Econômica.**

Observações : **Relatório desenvolvido em Crystal Reports XI.**

Local de Execução : **Menu Relatórios/Cadastros/Equipamentos**

Tela de Parâmetros :

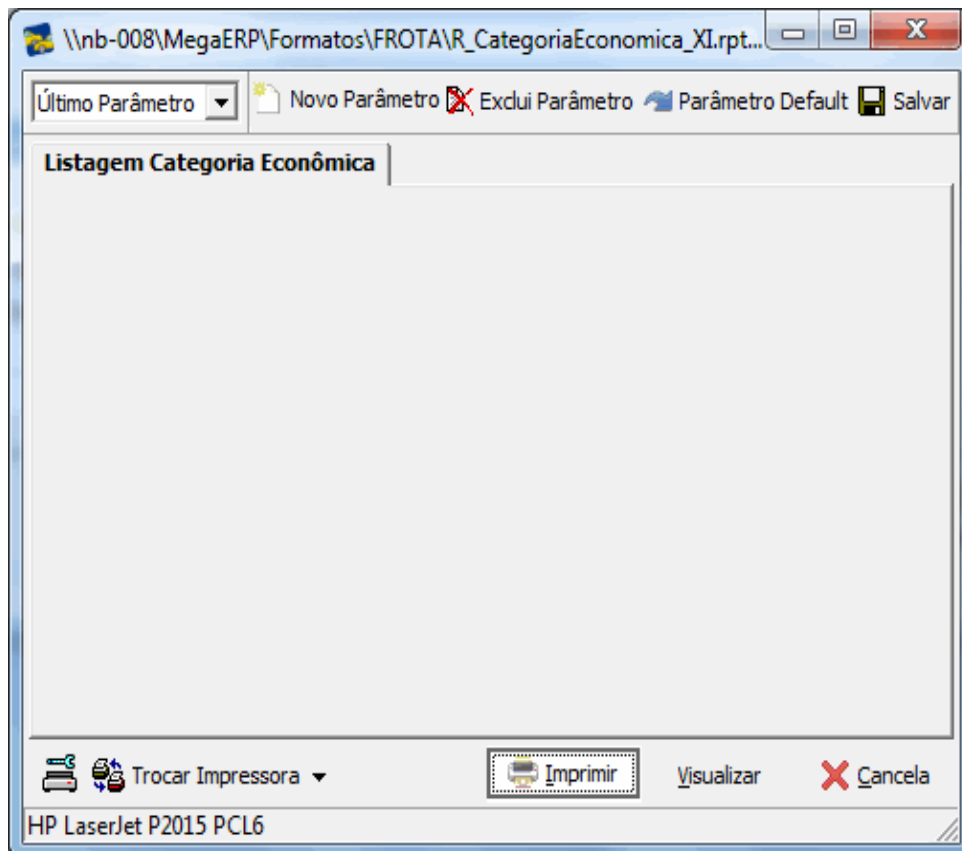

| Código | Descrição | Apelido |
|--------|---|---------|
| 1 | TRANSPORTE CANA | 1 |
| 10 | OPERAÇÕES FINANCEIRAS | 10 |
| 11 | OPERAÇÕES IRRIGAÇÃO | 11 |
| 12 | TRANSPORTE CARREG. BELL | 12 |
| 13 | MOTOR | 13 |
| 14 | GOL SPECIAL 1000 ALCOOL | 14 |
| 15 | SAVEIRO, GOL, VOYAGE, PARATI - 1.6 | 15 |
| 16 | JIMMY SUZUKY | 16 |
| 17 | MOTO XLR 125 | 17 |
| 18 | MOTO XR 200 R | 18 |
| 19 | MOTO XR 250 TORNADO | 19 |
| 2 | CARREGAMENTO DE CANA | 2 |
| 20 | CARREGADEIRAS 885, 880 | 20 |
| 21 | CARREGADEIRAS 1280 | 21 |
| 22 | CARREGADEIRAS BELL SC 800 | 22 |
| 23 | CARREGADEIRAS BELL SUPER T | 23 |
| 24 | TRATOR VALMET 1780, FORD 8430, JD 7500 E 7505 | 24 |
| 25 | TRATOR VALMET 885 | 25 |
| 26 | TRATOR VALMET 985 | 26 |
| 27 | TRATOR VALMET 1280 | 27 |
| 28 | SONDA SANTAL 5610 | 28 |
| 29 | TRATOR JOHN DEERE 5700 | 29 |
| 3 | OPERACOES AGRICOLAS | 3 |
| 30 | CAMINHÃO MB (L1620, 2213, LK2423, 2217) | 30 |
| 31 | MERCEDINHA | 31 |
| 32 | CAMINHÃO MB (2219 E 2220) | 32 |
| 33 | CAMINHÃO MB 2638 (CANAVIEIRO) | 33 |
| 34 | CAMINHÃO VOLVO NL (CANAVIEIRO) | 34 |
| 35 | MOTOR BOMBA D229i6 | 35 |
| 36 | MAQUINAS PESADAS | 36 |
| 37 | MITSUBISHI L 200 4 X 4 | L 200 |
| 39 | TRATOR VALTRA BH 180 | BH180 |
| 4 | APOIO | 4 |
| 5 | TRANSPORTE DE PESSOAL | 5 |
| 6 | IMPLEMENTO | 6 |
| 7 | MOTOR ESTACIONÁRIO | 7 |
| 8 | OPERAÇÕES INDUSTRIAIS | 8 |
| 9 | OPERAÇÕES RECURSOS HUMANOS | 9 |

Cod. Usuário: 1

Computador: NB-008MEGAFROTA

\\nb-008MegaERP\Formatos\ITEM\FR\O TA\Tem_p_NB-008MEGAFROTA_mega\IR_CategoriaEconomicas_XI.rpt

Relatório : **Listagem de Componentes por Equipamento**

Formato : **R_EquipamentoComponente_XI.rpt**

Módulo : **Mega Frota**

Procedimento :

Data : **01/03/2012**

Atualização : **17/10/2012**

Criador :

Atualizador :

Descrição : **Relatório de Listagem de Componentes por Equipamento.**

Observações : **Relatório desenvolvido em Crystal Reports XI.**

Local de Execução : **Menu Relatórios/Cadastros/Equipamentos**

Tela de Parâmetros :

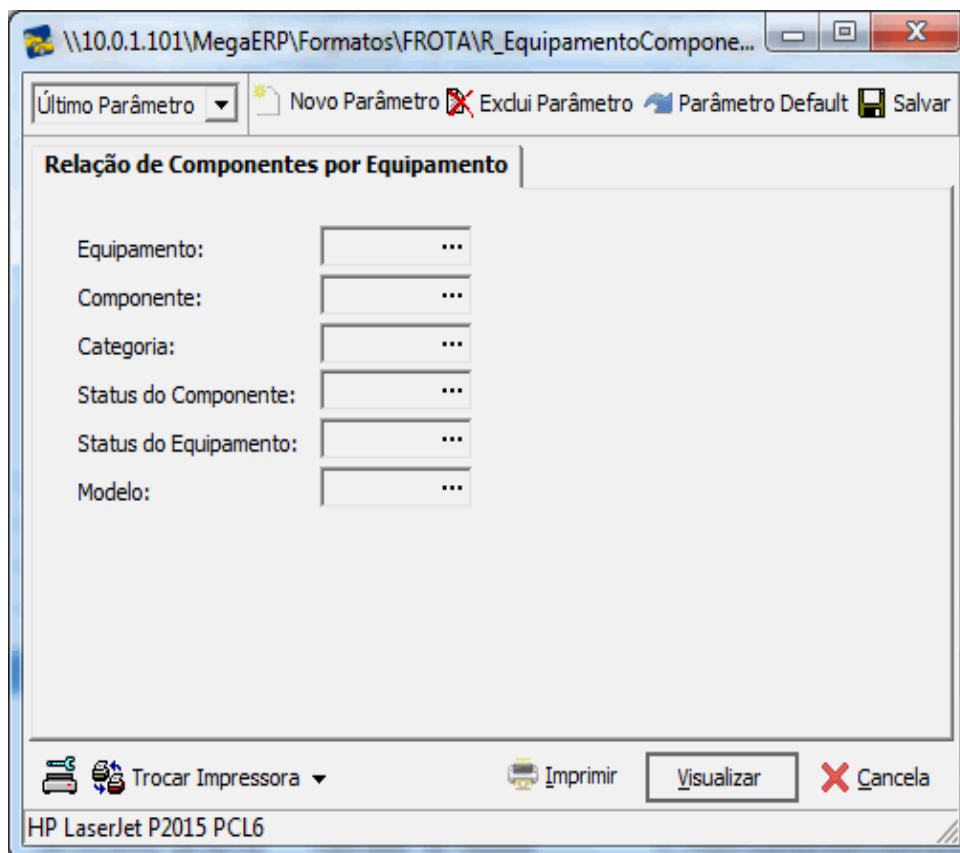

00003 - Mega Indústria e Comércio Ltda.
Relação de Componentes por Equipamento

Emissão: 17/10/2012 18:54:38 Página: 1 / 39

| Filtros: | | Equipamento: | Modelo: | Categoria: | |
|---|------------|---------------------|--------------------|------------|--------|
| | | Status Equipamento: | Status Componente: | | |
| Tipo | Componente | Descrição | Posição | Vida | Status |
| 1 CAMINHAO | | | | | |
| 701 - CAMINHAO MERCEDES BENZ 710 | | | | | |
| 01 | 15359 | 215/75 R 17.5 | 1E | 1 | ATIVO |
| 01 | 14677 | 215/75 R 15 | 2DI | 2 | |
| 01 | 15360 | 215/75 R 17.5 | 2EE | 1 | |
| 01 | 14416 | 215/75 R 15 | 2EI | 2 | |
| 01 | 14415 | 215/75 R 15 | EST1 | 2 | |
| 702 - CAMINHAO MERCEDES BENZ 710 | | | | | |
| 01 | 15440 | 11.00 R 22 | 1D | 1 | |
| 01 | 15433 | 11.00 R 22 | 1E | 1 | |
| 01 | 15168 | 11.00 - 22 | 2DE | 2 | |
| 01 | 15498 | 11.00 R 22 | 2DI | 2 | |
| 01 | 14353 | 11.00 R 22 | 2EE | 2 | |
| 01 | 14175 | 11.00 R 22 | 2EI | 2 | |
| 703 - CAMINHAO MERCEDES BENZ L 709 | | | | | |
| 01 | 15232 | 750 - 16 | 1D | 1 | |
| 01 | 15227 | 750 - 16 | 1E | 1 | |
| 01 | 15084 | 750 - 16 | 2DE | 2 | |
| 01 | 15365 | 750 - 16 | 2DI | 2 | |
| 704 - CAMINHAO MERCEDES BENZ L 709 | | | | | |
| 01 | 15081 | 750 - 16 | 1D | 1 | |
| 01 | 15083 | 750 - 16 | 1E | 1 | |
| 705 - CAMINHAO MERCEDES BENZ LK 2423 - CAÇAMBA | | | | | |
| 01 | 15674 | 1100 R X 20 | 1D | 1 | |
| 01 | 15675 | 1100 R X 20 | 1E | 1 | |
| 01 | 10420 | 10.00 R 20 | 2EE | 2 | |
| 01 | 10457 | 10.00 R 20 | 2EI | 2 | |
| 01 | 14285 | 10.00 - 20 | 3EI | 2 | |
| 706 - CAMINHAO MERCEDES BENZ LK 2423 - CAÇAMBA | | | | | |
| 01 | 15310 | 10.00 - 20 | 1D | 1 | |
| 01 | 15289 | 10.00 - 20 | 2DE | 1 | |
| 01 | 15291 | 10.00 - 20 | 2DI | 1 | |
| 01 | 15277 | 10.00 - 20 | 2EE | 1 | |
| 01 | 15281 | 10.00 - 20 | 2EI | 1 | |
| 01 | 15225 | 10.00 - 20 | 3EE | 1 | |
| 01 | 15223 | 10.00 - 20 | 3EI | 1 | |
| 711 - CAMINHAO MERCEDES BENZ L 1620 | | | | | |
| 01 | 15671 | 175/70 SR 13 | 1D | 1 | |
| 01 | 6571 | PNEU 175/70 SR 13 | 1E | 1 | |
| 01 | 14859 | 275/80 R225 | 2DE | 1 | |
| 01 | 14861 | 275/80 R225 | 2DI | 1 | |
| 01 | 4132 | PNEU 11.00 - 22 | 2EE | 1 | |
| 01 | 14862 | 275/80 R225 | 2EI | 1 | |
| 01 | 10071 | 275/80 R225 | 3DE | 2 | |
| 01 | 10064 | 275/80 R225 | 3DI | 2 | |
| 01 | 10061 | 275/80 R225 | 3EE | 2 | |
| 01 | 10066 | 275/80 R225 | 3EI | 2 | |
| 01 | 10065 | 275/80 R225 | EST1 | 1 | |

Cod. Usuário: 1

Computador: NB-008MEGAFROTA

\\10.0.1.101\MegaERP\Formas\SI\TEMP\FROTA\Imp_NB-008MEGAFROTA_mega\VR_Equipamento\Componente_X1.rpt

Relatório : Listagem de Equipamentos

Formato : R_Equipamento_XI.rpt

Módulo : Mega Frota

Procedimento :

Data : 01/03/2012

Atualização : 16/10/2012

Criador :

Atualizador :

Descrição : Relatório de Listagem dos Equipamentos.

Observações : Relatório desenvolvido em Crystal Reports XI.

Local de Execução : Menu Relatórios/Cadastros/Equipamentos

Tela de Parâmetros :

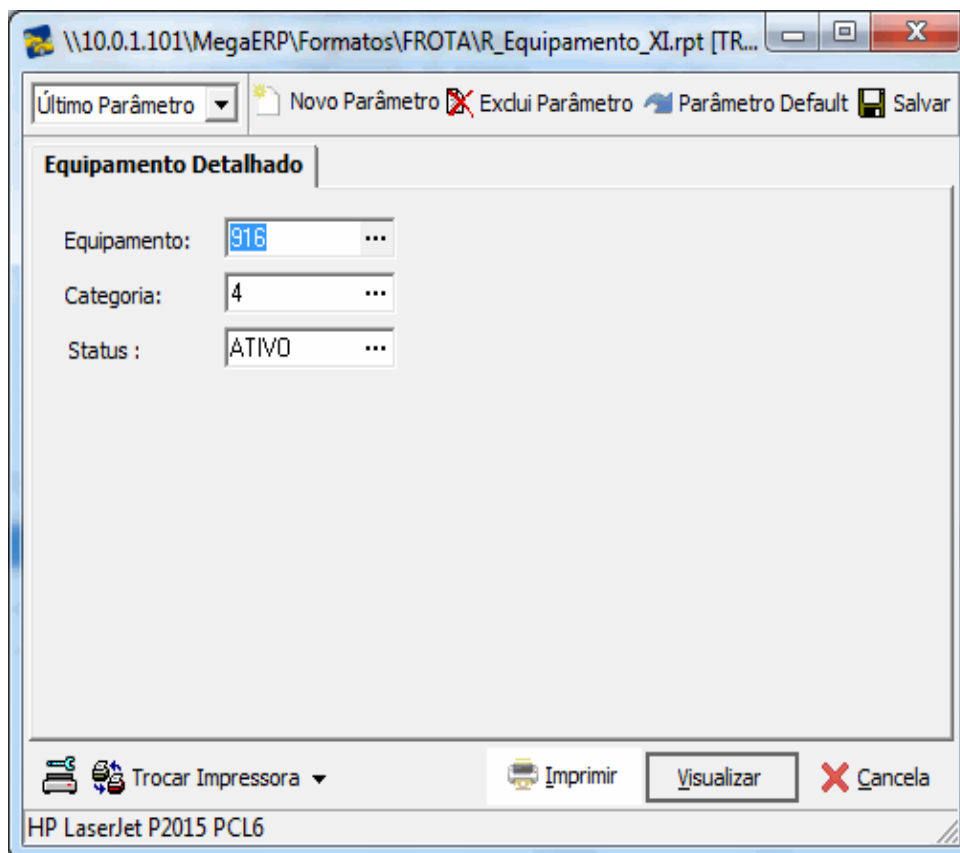

00003 - Mega Indústria e Comércio Ltda.

Equipamento Detalhado

Emissão: 18/10/2012 16:03:06 Página: 1 / 1

Filtros: Categoria: 4 Equipamento: 916 Status: ATIVO

Equipamento 916 GOL1000 SPECIAL

| | | | | | | | | |
|-------------|-------------------------|-------------|-----------|---------------|--------------------|-----------------|-----------------|-------|
| C Econômica | GOL SPECIAL 1000 ALCOOL | Apelido | 916 | Categoria | 4 | VEICULO LEVE | Ano Fabricante | 2.000 |
| Fabricante | 19 VOLKSWAGEN | Placa | KIG 1256 | Modelo | 175 | GOL1000 SPECIAL | Ano Modelo | 2.000 |
| Status | ATIVO | Valor | 13.731,67 | Dt. Aquisição | 11/05/201 | | Dcto. Aquisição | |
| Capacidade | 1,00 | Passageiros | 4,00 | Nro. de Série | 9BW CA15X6YP097431 | | Tara | 0,00 |

| Compartimento | Un | Capacidade | Qt.d. Mínim. | Consumo Padrão | Margem | Amostragem | Troca | Km Troca | Antecedência | ----- Relação Comb/Lub ----- | | |
|-------------------------|----|------------|--------------|----------------|--------|------------|-------|----------|--------------|------------------------------|------|------|
| 1 TANQUE DE COMBUSTÍVEL | L | 55,00 | 0,00 | 10,00 | 5,00 | 0 | 0 | 0 | 0 | 0,00 | 0,00 | 0,00 |
| 2 MOTOR | LT | 3,50 | 0,00 | 1,00 | 3,00 | 5000 | 0 | 10.000 | 500 | 0,00 | 0,00 | 0,00 |

Cód. Usuário: 1,00 Computador: NB-003MEGAFROTA

\\10.0.1.101\MegaER\P\Fomatosi\TEM\PIFRD\TA\Temp_NB-003MEGAFROTA_mega\R_Equipamento_XI.spf

Relatório : **Listagem de Equipamentos por Modelo**

Formato : **R_Equipamentos_Modelo_XI.rpt**

Módulo : **Mega Frota**

Procedimento :

Data : **07/06/2012**

Atualização : **01/10/2012**

Criador :

Atualizador :

Descrição : **Relatório de Listagem de Equipamentos por Modelo.**

Observações : **Relatório desenvolvido em Crystal Reports XI.**

Local de Execução : **Menu Relatórios/Cadastros/Equipamentos**

Tela de Parâmetros :

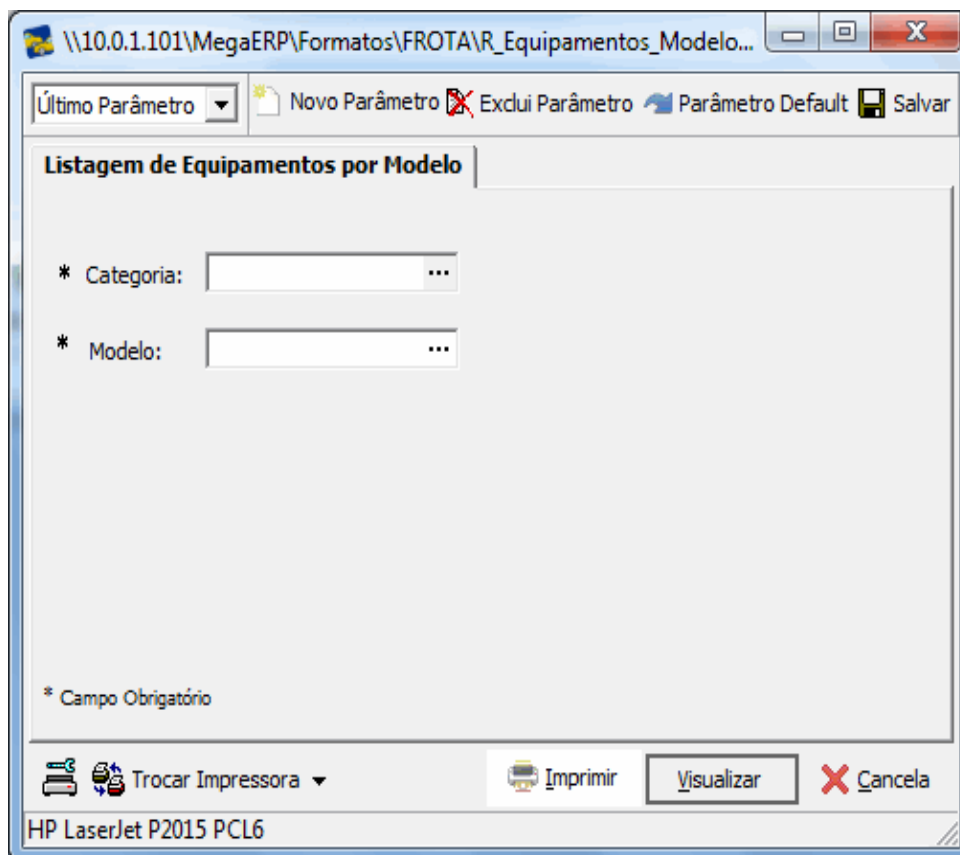

| Filtros: | | Categoria: | Modelo: |
|---------------|---------------------------------|-------------|-----------------|
| | | Modelo | Quantidade |
| Categoria: 1 | | CAMINHAO | |
| 190 | L 2638 | 14 | |
| 197 | L710 | 1 | |
| 202 | LK 2423 | 3 | |
| 203 | L 1620 | 1 | |
| 230 | 1935 | 1 | |
| 39 | 2213 - BADC. | 3 | |
| 40 | L 709 | 2 | |
| 43 | 2219 | 1 | |
| 48 | 2215 - COMBOIO | 2 | |
| 49 | 2220 | 10 | |
| 50 | 2217 | 3 | |
| 51 | 2217 - MARTINELLI | 1 | |
| 54 | NL 10 340 | 3 | |
| 55 | NL 12 360 | 3 | |
| Categoria: 10 | | IMPLEMENTOS | |
| 100 | LÁMINA HID. TRATOR BULDOZER | 1 | |
| 101 | LÁMINA HIDRÁULICA P/ TRATOR | 1 | |
| 102 | LÁMINA HID. P/ NIVELAMENTO | 1 | |
| 103 | PULVERIZADOR P/ 600 | 1 | |
| 105 | DESCOMPACTADOR DE SOLO | 4 | |
| 106 | SUBSOLADOR DE 02 LINHAS | 3 | |
| 107 | SUBSOLADOR DE 03 LINHAS | 1 | |
| 108 | COBRIDOR DE CANA | 1 | |
| 109 | ROÇADEIRA ARRASTO C/ RODA | 1 | |
| 110 | ROÇADEIRA HIDRÁULICA | 3 | |
| 111 | PLANTADEIRA DE LEGUMES | 2 | |
| 113 | CARROÇA DE FERRO C/ 04 PNEUS | 20 | |
| 114 | CARROÇA BASCULHANTE 02 PNEUS | 7 | |
| 116 | CARROÇA TRUCADA P/ TRANSP. CANA | 2 | |
| 117 | CARROÇA FANAVIA C/ 02 PNEUS | 3 | |
| 118 | CARROÇA BASCULHANTE MADEIRA | 1 | |
| 119 | CARROÇA DE FERRO C/ 02 PNEUS | 20 | |
| 120 | DISTRIBUIDOR DE CALCÁRIO | 3 | |
| 121 | CARROÇA MADEIRA C/ 02 PNEUS | 2 | |
| 122 | CARROÇA MADEIRA C/ 04 PNEUS | 3 | |
| 123 | CARROÇA BASCULHANTE 04 PNEUS | 2 | |
| 124 | CARROÇA C/ 04 PNEUS | 2 | |
| 126 | TANQUE FIBRA - HERBÍCIDAS | 1 | |
| 127 | TANQUE 1.900 LTS. C/ 02 PNEUS | 3 | |
| 128 | TANQUE 5.300 LTS. C/ 02 PNEUS | 1 | |
| 129 | TANQUE 5.000 LTS. C/ 04 PNEUS | 3 | |
| 130 | TANQUE 3.500 LTS. C/ 02 PNEUS | 1 | |
| 131 | TANQUE 3.000 LTS. C/ 02 PNEUS | 3 | |
| 132 | TANQUE 1.400 LTS. C/ 02 PNEUS | 1 | |
| 133 | TANQUE 4.240 LTS. C/ 04 PNEUS | 1 | |
| 134 | TANQUE 3.000 LTS. C/ 04 PNEUS | 1 | |
| 135 | TANQUE 1.900 LTS. C/ 02 PNEUS | 1 | |
| 136 | TANQUE 5.245 LTS. C/ 04 PNEUS | 1 | |
| 137 | TANQUE 5.000 LTS. C/ 02 PNEUS | 1 | |
| 138 | TANQUE 5.240 LTS. C/ 02 PNEUS | 1 | |
| 139 | CULTIVO QUÍMICO | 2 | |
| 142 | PULVERIZADOR P/ 600 | 2 | |
| 143 | GUINCHO P/ TOMBAR CANA | 2 | |
| 144 | PULVERIZADOR MOD. M1275 | 2 | |
| 145 | PULVERIZADOR MOD. JAL 600 | 3 | |
| 147 | SULGADOR 02 LINHAS -HASTE PAR. | 4 | |
| Cod. Usuário: | 1 | Computador: | NB-008MEGAFROTA |

Relatório : **Listagem de Modelos**

Formato : **R_Modelo_XI.rpt**

Módulo : **Mega Frota**

Procedimento :

Data : **01/03/2012**

Atualização : **17/10/2012**

Criador :

Atualizador :

Descrição : **Relatório de Listagem de Modelos.**

Observações : **Relatório desenvolvido em Crystal Reports XI.**

Local de Execução : **Menu Relatórios/Cadastros/Equipamentos**

Tela de Parâmetros :

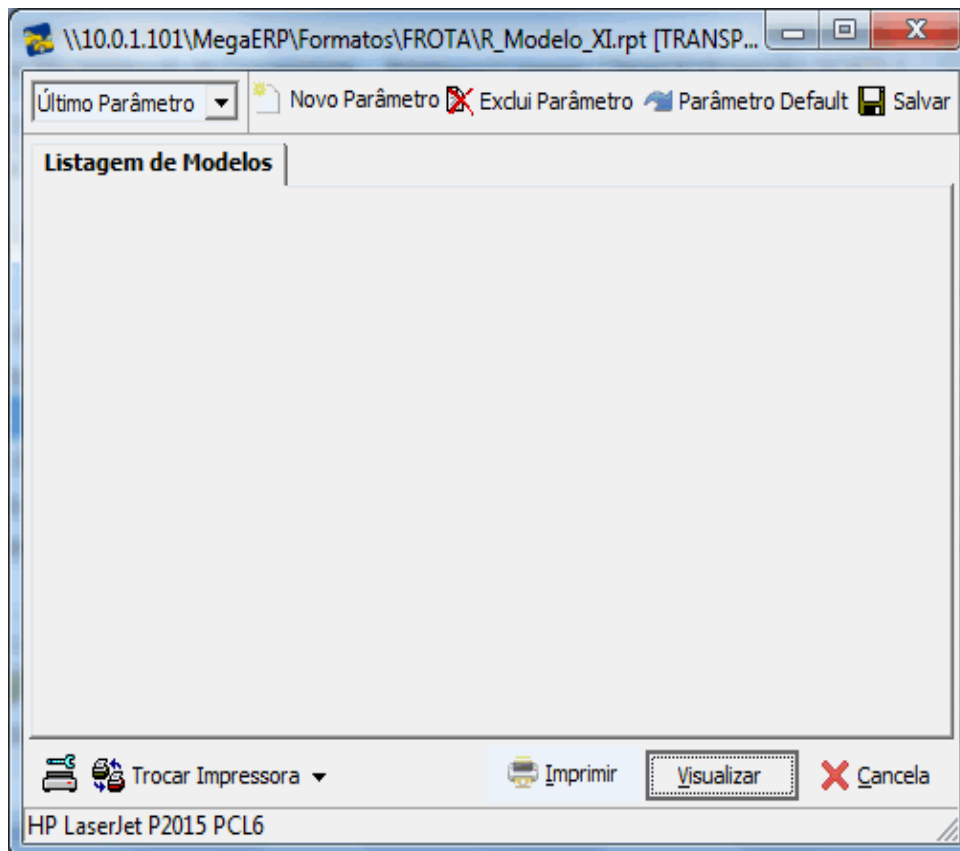

Filtros:

| Código | Descrição Posição | Descrição | Apelido | Plano de Manutenção | | | Combustível | Unidade |
|--------|----------------------|--------------------|---------|---------------------|-------------------|----------|-------------|---------|
| | | | | Qt. Compart. | Novo | Sobress. | | |
| 10 | 72-85/8 | | 72858 | PLANO | 250 HS - MAQUINAS | | S | KM |
| | EST1 | ESTEPE 1 | | 1 | N | N | | |
| | EST2 | ESTEPE 2 | | 1 | N | N | | |
| | 1D | 1 DIREITO | | 1 | N | N | | |
| | 1DE | 1 DIREITO EXTERNO | | 1 | N | N | | |
| | 1DI | 1 DIREITO INTERNO | | 1 | N | N | | |
| | 1E | 1 ESQUERDO | | 1 | N | N | | |
| | 1EE | 1 ESQUERDO EXTERNO | | 1 | N | N | | |
| | 1EI | 1 ESQUERDO INTERNO | | 1 | N | N | | |
| | 2D | 2 DIREITO | | 1 | N | N | | |
| | 2DE | 2 DIREITO EXTERNO | | 1 | N | N | | |
| | 2DI | 2 DIREITO INTERNO | | 1 | N | N | | |
| | 2E | 2 ESQUERDO | | 1 | N | N | | |
| | 2EE | 2 ESQUERDO EXTERNO | | 1 | N | N | | |
| | 2EI | 2 ESQUERDO INTERNO | | 1 | N | N | | |
| | 3D | 3 DIREITO | | 1 | N | N | | |
| | 3DE | 3 DIREITO EXTERNO | | 1 | N | N | | |
| | 3DI | 3 DIREITO INTERNO | | 1 | N | N | | |
| | 3E | 3 ESQUERDO | | 1 | N | N | | |
| | 3EE | 3 ESQUERDO EXTERNO | | 1 | N | N | | |
| | 3EI | 3 ESQUERDO INTERNO | | 1 | N | N | | |
| | EST1 | ESTEPE 1 | | 1 | N | N | | |
| | EST2 | ESTEPE 2 | | 1 | N | N | | |
| | 1D | 1 DIREITO | | 1 | N | N | | |
| | 1DE | 1 DIREITO EXTERNO | | 1 | N | N | | |
| | 1DI | 1 DIREITO INTERNO | | 1 | N | N | | |
| | 1E | 1 ESQUERDO | | 1 | N | N | | |
| | 1EE | 1 ESQUERDO EXTERNO | | 1 | N | N | | |
| | 1EI | 1 ESQUERDO INTERNO | | 1 | N | N | | |
| | 2D | 2 DIREITO | | 1 | N | N | | |
| | 2DE | 2 DIREITO EXTERNO | | 1 | N | N | | |
| | 2DI | 2 DIREITO INTERNO | | 1 | N | N | | |
| | 2E | 2 ESQUERDO | | 1 | N | N | | |
| | 2EE | 2 ESQUERDO EXTERNO | | 1 | N | N | | |

Relatório : **Programação de Rota Conciliada.**

Formato : **R_ProgramacaoRotaConciliada_XI.rpt**

Módulo : **Mega Frota**

Procedimento :

Data : **03/08/2015**

Atualização : **03/08/2015**

Criador :

Atualizador :

Descrição : **Programação de Rota Conciliada.**

Observações : **Relatório desenvolvido em Crystal Reports XI.**

Local de Execução : **Menu Relatórios/Cadastros/Equipamentos**

Tela de Parâmetros :

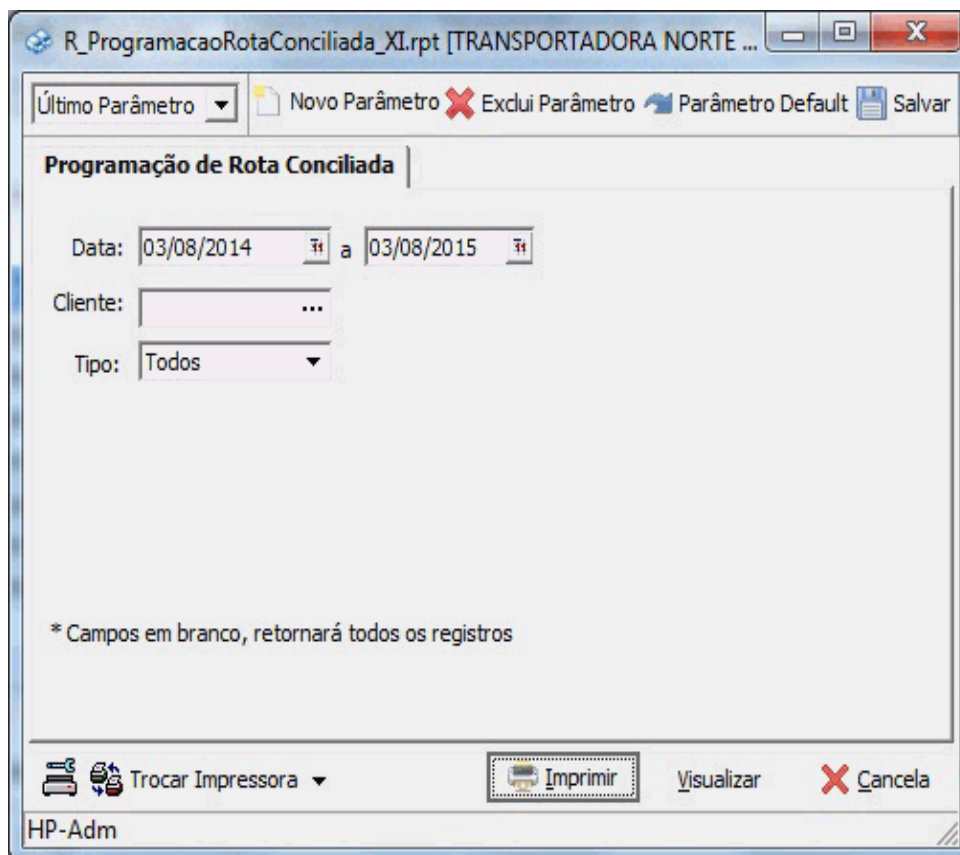

| Filtros: Data: 03/08/2014 a 03/08/2015 Cliente: Todos Tipo: Todos | | | | | |
|--|------------------------------|------------|--|---|-------------|
| Data | Cliente | Cod. Equip | Operador | Ajudante | Programação |
| 28/05/2015 | 18 - Marcos Nunes dos Santos | 816 | 22 - Alexandre Mattos | | 437 |
| 01/07/2015 | 23 - Chik Corporation | 916 | 7 - Marcolino Aparecido Gonçalves | 22 - Alexandre Mattos | 446 |
| 02/07/2015 | 23 - Chik Corporation | 916 | 7 - Marcolino Aparecido Gonçalves | | 446 |
| 03/07/2015 | 18 - Marcos Nunes dos Santos | 570 | 22 - Alexandre Mattos | | 447 |
| 23/07/2015 | 18 - Marcos Nunes dos Santos | 486 | 69 - Marcelo Santos Vaccari | 67 - Marlon Aparecido Nunes, 23 - Marilla Castro Soares | 451 |
| 24/07/2015 | 18 - Marcos Nunes dos Santos | 486 | 7 - Marcolino Aparecido Gonçalves, 22 - Alexandre Mattos | 23 - Marilla Castro Soares, 67 - Marlon Aparecido Nunes | 451 |

Relatório : **Histórico de Manutenção de Componente**

Formato : **R_HistoricoManutencaoComponente_XI.rpt**

Módulo : **Mega Frota**

Procedimento :

Data : **21/02/2014**

Atualização : **21/02/2014**

Criador :

Atualizador :

Descrição : **Histórico de Manutenção de Componente.**

Observações : **Relatório desenvolvido em Crystal Reports XI.**

Local de Execução : **Menu Relatórios/Cadastros/Serviços**

Tela de Parâmetros :

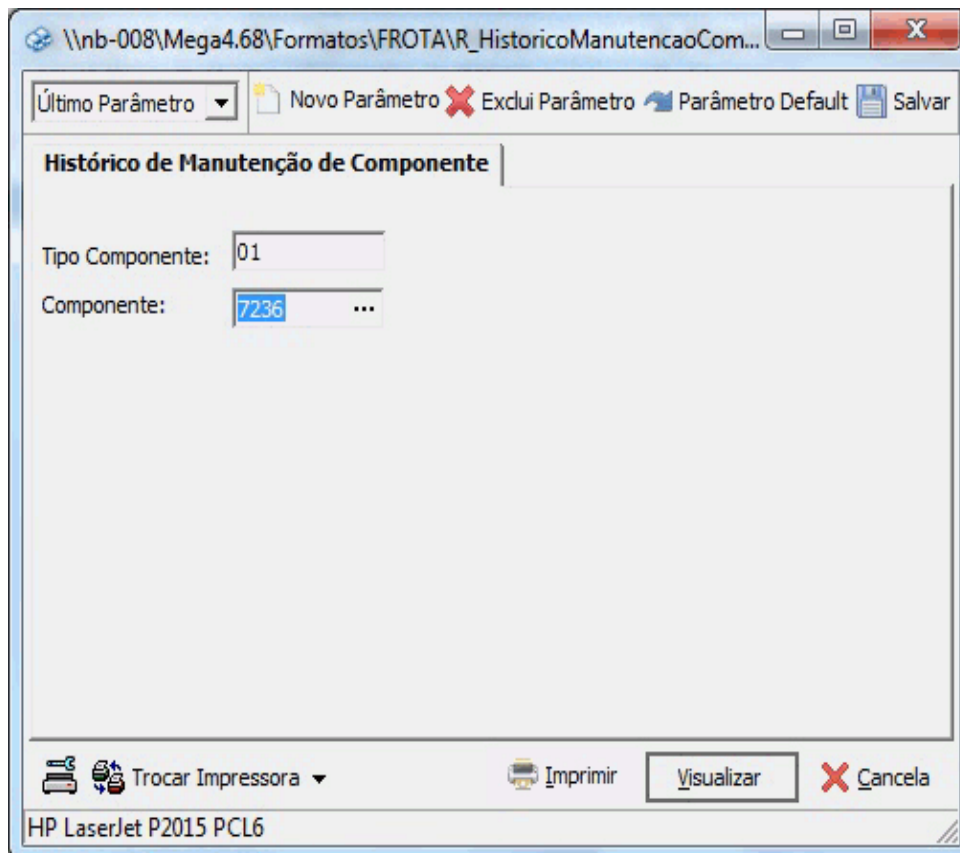

00003 - Mega Indústria e Comércio Ltda.
Histórico de Manutenção de Componente

Emissão: 21/02/2014 16:54:58 Página: 1 / 1

Filtros: Componente: 01

Componente : 7236 PNEU 11 L 15

| OS | Data | Serviço | Descrição | Materia | Descrição | Un | Qtde |
|---------|------------|---------|----------------------------------|---------|-----------|----|------|
| 205.351 | 01/02/2011 | 12003 | RECUPERAR RODAS | | | | |
| 205.353 | 04/02/2011 | 13018 | VERIFICAR NIVEL OLEO TRANSMISSAO | | | | |
| | | 12002 | TROCAR RODAS | | | | |

Cód. Usuário: 1 Computador: NB-008MEGAFROTA

\\nb-008\mega4.501\Formatos\ITEM F\FROTA\Temp_NB-008MEGAFROTA_mega\IR_HistoricoManutencaoComponente_XI.rpt

Relatório : **Listagem de Locais de Trabalho**

Formato : **R_LocaisTrabalho_XI.rpt**

Módulo : **Mega Frota**

Procedimento :

Data : **11/12/2009**

Atualização : **17/10/2012**

Criador :

Atualizador :

Descrição : **Relatório de Listagem de Locais de Trabalho.**

Observações : **Relatório desenvolvido em Crystal Reports XI.**

Local de Execução : **Menu Relatórios/Cadastros/Serviços**

Tela de Parâmetros :

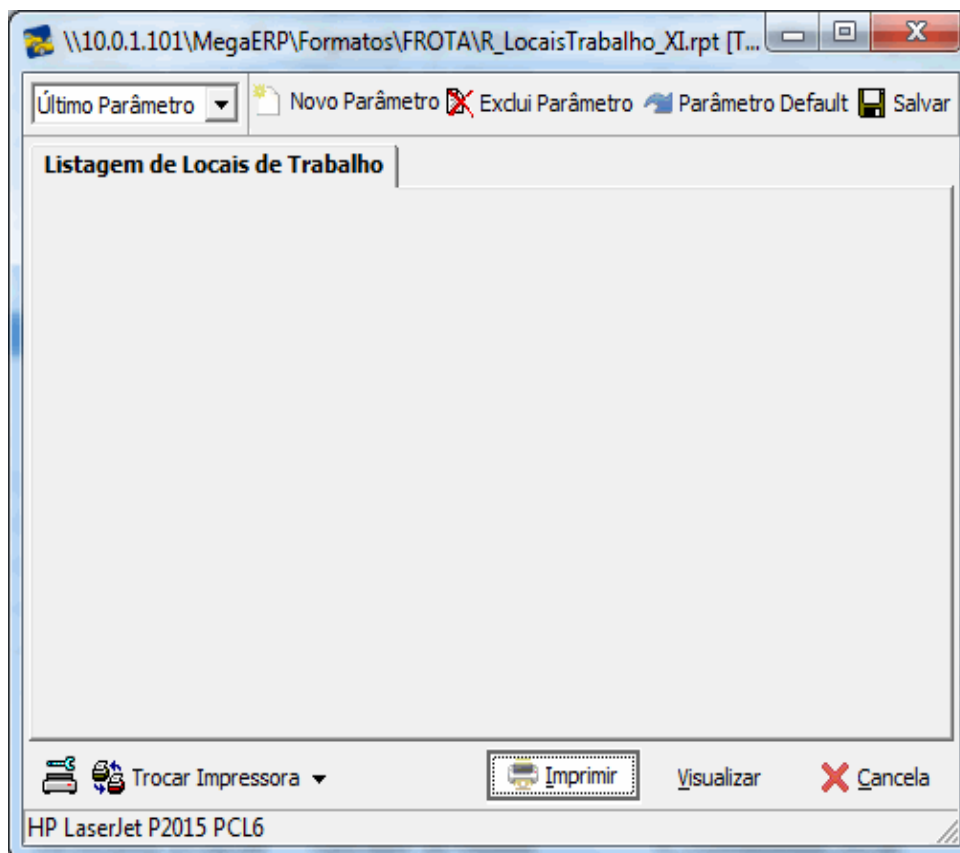

Filtros:

| Código | Descrição | Apelido |
|--------|----------------------|---------|
| 1 | USINA | 1 |
| 2 | FAZENDA | 2 |
| 3 | PATIO USINA | 3 |
| 11 | GUARAREMA | 11 |
| 10 | ENGENHO NOVO | 10 |
| 12 | CABAÇU | 12 |
| 13 | COMISSÁRIO | 13 |
| 14 | SÃO JOÃO | 14 |
| 15 | LARANJEIRAS | 15 |
| 16 | VERDUN | 16 |
| 17 | BOMFIM | 17 |
| 18 | PERORY | 18 |
| 19 | BEBEDOURO | 19 |
| 21 | ZUMBY | 21 |
| 22 | ÓLHO D'ÁGUA | 22 |
| 23 | JUREMA | 23 |
| 24 | GLÓRIA/RECREIO | 24 |
| 25 | LAÇOS | 25 |
| 26 | PAU AMARELO | 26 |
| 27 | CAMARÁ | 27 |
| 28 | HORTAS | 28 |
| 29 | CANA BRAVA | 29 |
| 30 | BRAGANÇA | 30 |
| 31 | CALDEIRÃO | 31 |
| 32 | LIVRAMENTO | 32 |
| 33 | BELA ROSA | 33 |
| 34 | ITURUBÁ | 34 |
| 35 | MARACAÍPE | 35 |
| 36 | BOA VISTA | 36 |
| 37 | CORTUME | 37 |
| 38 | COITEIRO | 38 |
| 39 | RIACHO DE SERRA | 39 |
| 40 | CHÁ DE INGÁ | 40 |
| 41 | VIAGEM EXTERNA | 41 |
| 4 | GUTIUBINHA | 4 |
| 45 | CARAU | 45 |
| 42 | PASTA | 42 |
| 43 | JUÁ | 43 |
| 44 | SÃO PEDRO | 44 |
| 46 | REPUBLICANO | 46 |
| 50 | SANTO ANTONIO DO SUL | 50 |
| 47 | MARIPY NOVO | 47 |
| 48 | AGICE | 48 |
| 51 | CAMARÃO | 51 |
| 52 | SABOEIRO | 52 |
| 53 | TRAIPI | 53 |
| 54 | MATARIZINHO | 54 |
| 55 | MAROTOS | 55 |
| 56 | MACACO | 56 |
| 57 | PENDÊNCIA | 57 |
| 58 | GAMILEIRA | 58 |
| 59 | | 59 |

Cód. Usuário: 1

Computador: NB-008MEGAFROTA

\\10.0.1.101\MegaERP\Formatos\ITEM\FROTA\Tem_p_NB-008MEGAFROTA_megaIR_LocalTrabalho_XLrpt

Relatório : **Listagem de Operações**

Formato : **R_Operacao_XI.rpt**

Módulo : **Mega Frota**

Procedimento :

Data : **17/10/2012**

Atualização : **17/10/2012**

Criador :

Atualizador :

Descrição : **Relatório de Listagem de Operações.**

Observações : **Relatório desenvolvido em Crystal Reports XI.**

Local de Execução : **Menu Relatórios/Cadastros/Serviços**

Tela de Parâmetros :

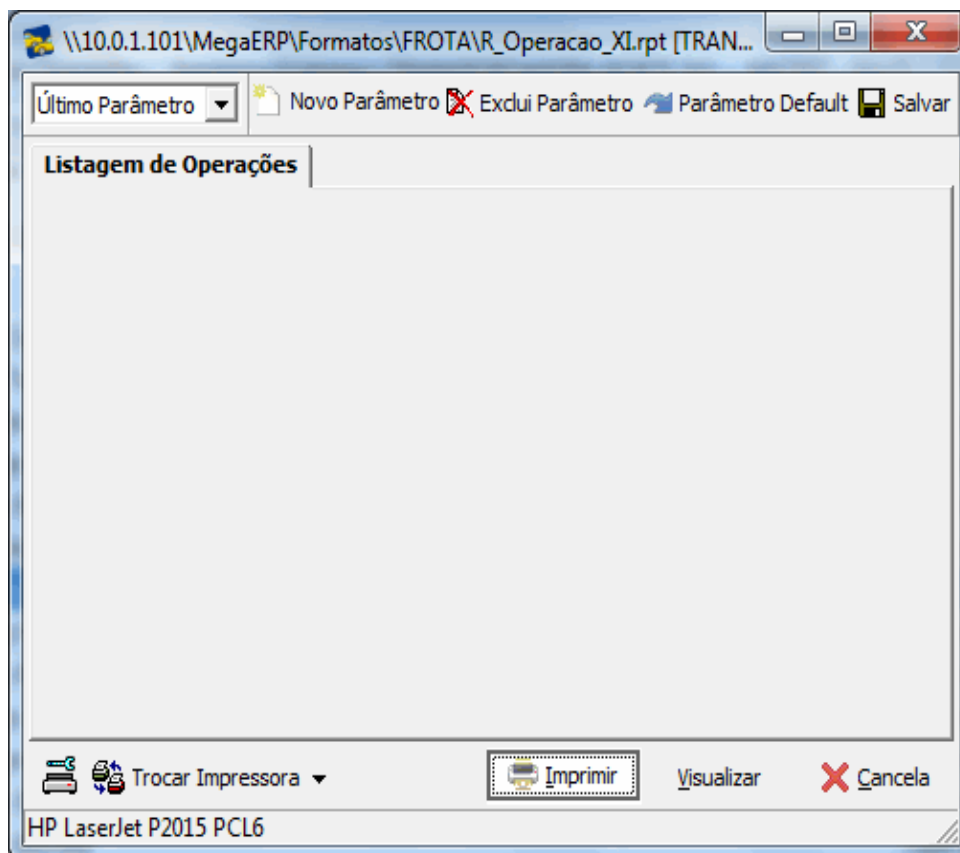

Filtros:

| Código | Descrição | Apelido |
|--------|-----------------------------------|-----------------|
| 155 | TRANSPORTE MATERIAIS DIVERSOS | TRANSMATDIVERSO |
| 101 | ARACAO | ARACAO |
| 102 | GRADAGEM | GRADAGEM |
| 156 | TRANPORTE AREIA | TRANSPAREIA |
| 104 | SULCAGEM | SULCAGEM |
| 105 | SUBSOLAAGEM | SUBSOLAAGEM |
| 106 | TERRACAMENTO | TERRACAMENTO |
| 107 | REBOQUE | REBOQUE |
| 108 | TRANSPORTE DE PESSOAL | TRANSPESSOAL |
| 109 | TRANSPORTE DE SEMINTE | TRANSPSEMINTE |
| 110 | TRANSPORTE MATERIAL DE CONSTRUCAO | TRANSMATCONSTR |
| 111 | TRANSPORTE CAPIM | TRANSCAPIM |
| 112 | TRANSPORTE RACAO | TRANSRACAO |
| 113 | TRANSPORTE IMPLANTAMENTO | TRANSPIMPLIMEN |
| 114 | TRANSPORTE GRAOS | TRANSGRAOS |
| 115 | TRANSPORTE PEDRAS | TRANSPEDRAS |
| 116 | TRANSPORTE TORTAS | TRANSTORTAS |
| 117 | TRANSPORTE LENHA | TRANSPLENHA |
| 118 | TRANSPORTE DAGUA | TRANSDAGUA |
| 119 | DISTRIBUICAO DE TORTA | DISTRORTA |
| 120 | APLICACAO INSETICIDA | APLICINSETICIDA |
| 121 | APLICACAO HERBICIDA | APLIHERBICIDA |
| 122 | TRANSPORTE ADUBO | TRANSDUBO |
| 123 | CULTIVO PLANTA | CULTIVO PLANTA |
| 124 | CULTIVO SOCA | CULTIVO SOCA |
| 125 | COBRINDO CANA | COBRINDOCANA |
| 126 | IRRIGACAO | IRRIGACAO |
| 127 | REFLORESTAMENTO | REFLORESTAMEN |
| 128 | DISTRIBUICAO SOQ MECANIZADO | DISTRSOQMECANIZ |
| 129 | TERRAPLANAGEM | TERRAPLANAGEM |
| 130 | DESLOCAMENTO | DESLOCAMENTO |
| 131 | ENCHIMENTO CANA | ENCHOCANA |
| 132 | ENCHIMENTO SEMENTES | ENCHSEMENTES |
| 133 | ENCHIMENTO TORTA | ENCHORTA |

Cód. Usuário: 1 Computador: NB-003MEGAFROTA

\\10.0.1.101\Mega ERP\FFormatos\TEMP\FROTA\Temp_NB-003MEGAFROTA_mega\Rel_Operacao_XI.rpt

Relatório : **Listagem de Seções das Oficinas**

Formato : **R_Secao_XI.rpt**

Módulo : **Mega Frota**

Procedimento : **FRO_SECAO; SECAO; OFICINA;**

Data : **01/03/2012**

Atualização : **31/07/2017**

Criador :

Atualizador :

Descrição : **Apresenta a listagem completa das seções das oficinas.**

Observações :

Local de Execução : **Menu Relatórios/Cadastros/Serviços**

Tela de Parâmetros :

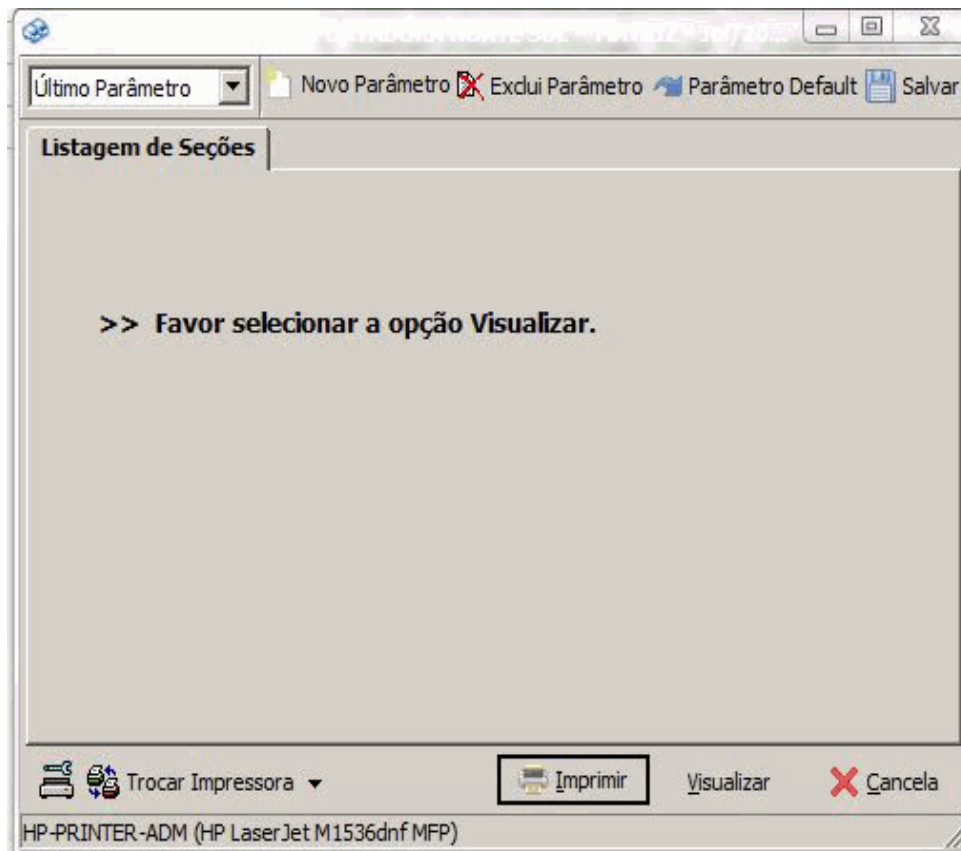

00003 - Mega Indústria e Comércio Ltda.

Listagem de Seções

Emissão: 22/10/2012 11:01:10 Página: 1 / 1

Filtros:

| Código | Descrição |
|--------|------------------------|
| 01 | LAVAGEM / LUBRIFICAÇÃO |
| 02 | BORRACHARIA |
| 03 | ELÉTRICA |
| 04 | TORNEARIA |
| 05 | FUNILARIA/PINTURA |
| 06 | MONTAGEM |
| 07 | MECÂNICA |
| 10 | OFICINA DE IMPLEMENTOS |
| 11 | CALDEIRARIA |
| 12 | OFICINA DE TERCEIROS |
| 13 | CAPOTARIA |

Cód. Usuário: 1

Computador: NB-008MEGAFROTA

\\nb-0051MegaERP\FFormatos\TEMP\FROTA\Temp_NB-008MEGAFROTA_megaR_Secao_XI.rpt

Relatório : **Listagem de Serviços**

Formato : **R_Servico_XI.rpt**

Módulo : **Mega Frota**

Procedimento :

Data : **01/03/2012**

Atualização : **22/10/2012**

Criador :

Atualizador :

Descrição : **Relatório de Listagem de Serviços.**

Observações : **Relatório desenvolvido em Crystal Reports XI.**

Local de Execução : **Menu Relatórios/Cadastros/Serviços**

Tela de Parâmetros :

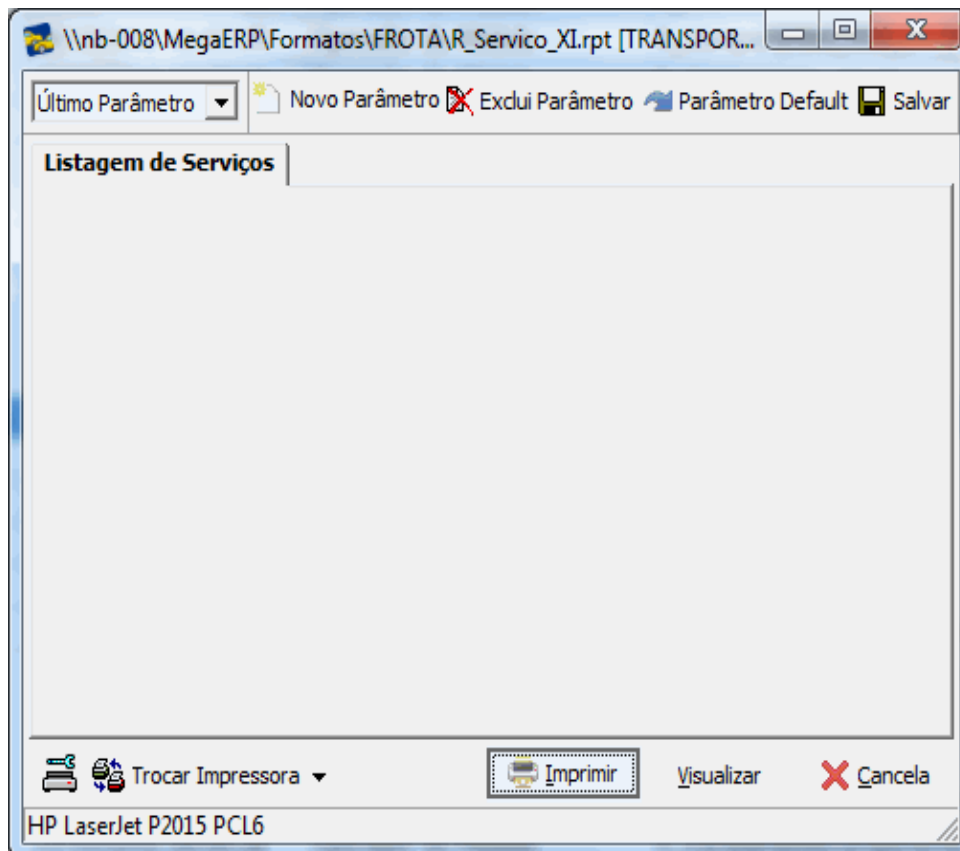

Filtros:

| Código | Descrição | | Apelido | | | |
|---------------|--|---------------------|--------------|-----------|-------|-------|
| | Tipo de Despesa | Grupo de Serviço | Tempo Padrão | Qt.Homens | Valor | Valor |
| 100000 | FABRICACAO DE PECAS | | | | | |
| 1002 | IMPLEMENTACAO DE TRANSPORTES | | | | | |
| | FABRICACAO DE PECAS | | 1,00 | 1 | 0,00 | 0,00 |
| 1001 | IMPLEMENTOS DE TRATORES | | | | | |
| | FABRICACAO DE PECAS | | 1,00 | 1 | 0,00 | 0,00 |
| 1000 | IMPLEMENTOS DE IRRIGACAO | | | | | |
| | FABRICACAO DE PECAS | | 1,00 | 1 | 0,00 | 0,00 |
| 1003 | IMPLEMENTOS DIVERSOS | | | | | |
| | FABRICACAO DE PECAS | | 1,00 | 1 | 0,00 | 0,00 |
| 11 | CALIBRAR PNEU | | | | | |
| 11001 | CALIBRAR PNEU | | | | | |
| | PNEUS | PNEUS E COMPONENTES | 1,00 | 1 | 1,00 | 0,00 |
| 11003 | VERIFICAR/REPOR TAMPA DA VALVULA | | | | | |
| | MOFICINA | PNEUS E COMPONENTES | 1,00 | 1 | 0,00 | 0,00 |
| 11004 | VERIFICAR VALVULA CAMARA DE AR | | | | | |
| | MOFICINA | PNEUS E COMPONENTES | 1,00 | 1 | 0,00 | 0,00 |
| 11006 | TROCAR VALVULA DA CAMARA DE AR | | | | | |
| | MOFICINA | PNEUS E COMPONENTES | 1,00 | 1 | 5,00 | 0,00 |
| 11007 | RETIRAR DETRITOS NA BANDA RODAGEM | | | | | |
| | MOFICINA | PNEUS E COMPONENTES | 1,00 | 1 | 0,00 | 0,00 |
| 11008 | VERIFICAR DESOMOGENEIDADE - MARCA/MODELO/TIPO | | | | | |
| | MOFICINA | PNEUS E COMPONENTES | 1,00 | 1 | 0,00 | 0,00 |
| 11009 | VERIFICAR DESEMPARELHAMENTO ENTRE RODADOS DUPLOS | | | | | |
| | MOFICINA | PNEUS E COMPONENTES | 1,00 | 1 | 0,00 | 0,00 |
| 11010 | VERIFICAR ESPACAMENTO ENTRE PNEUS - RODAS DUPLAS | | | | | |
| | MOFICINA | PNEUS E COMPONENTES | 1,00 | 1 | 0,00 | 0,00 |
| 11011 | CONsertar PNEU | | | | | |
| | MOFICINA | PNEUS E COMPONENTES | 1,00 | 1 | 0,00 | 0,00 |
| 11012 | TROCAR PNEU | | | | | |
| | MOFICINA | PNEUS E COMPONENTES | 1,00 | 1 | 0,00 | 0,00 |
| 11013 | EFETUAR RODIZIO DE PNEUS | | | | | |
| | MOFICINA | PNEUS E COMPONENTES | 1,00 | 1 | 0,00 | 0,00 |
| 11014 | MARCAR PNEUS - NUMERO DE FOGO | | | | | |
| | MOFICINA | PNEUS E COMPONENTES | 1,00 | 1 | 0,00 | 0,00 |
| 11015 | CONsertar CAMARA DE AR | | | | | |
| | MOFICINA | PNEUS E COMPONENTES | 1,00 | 1 | 0,00 | 0,00 |
| 11016 | TROCAR CAMARA DE AR | | | | | |
| | MOFICINA | PNEUS E COMPONENTES | 1,00 | 1 | 0,00 | 0,00 |
| 11017 | LASTREAMENTO | | | | | |
| | MOFICINA | PNEUS E COMPONENTES | 1,00 | 1 | 0,00 | 0,00 |
| 11018 | ABRIR / FECHAR BITOLA | | | | | |
| | MOFICINA | PNEUS E COMPONENTES | 1,00 | 1 | 0,00 | 0,00 |
| 11019 | COLOCAR / RETIRAR PESO OU CONTRA-PESO RODA/COMPONE | | | | | |
| | MOFICINA | PNEUS E COMPONENTES | 1,00 | 1 | 0,00 | 0,00 |
| 11020 | MEDIR SULCO DA BANDA DE RODAGEM | | | | | |
| | MOFICINA | PNEUS E COMPONENTES | 1,00 | 1 | 0,00 | 0,00 |

Cód. Usuário: 1

Computador: NB-008MEGAFROTA

\\nb-0051MegaERP\FIFormatos\TEMP\FIROTA\Temp_NB-005MEGAFROTA_megaIR_Servico_XI.rpt

Relatório : **Listagem de Tipo de Ocorrências**

Formato : **R_TipoOcorrencia_XI.rpt**

Módulo : **Mega Frota**

Procedimento :

Data : **11/12/2009**

Atualização : **19/10/2012**

Criador :

Atualizador :

Descrição : **Relatório de Listagem de Tipo de Ocorrências.**

Observações : **Relatório desenvolvido em Crystal Reports XI.**

Local de Execução : **Menu Relatórios/Cadastros/Serviços**

Tela de Parâmetros :

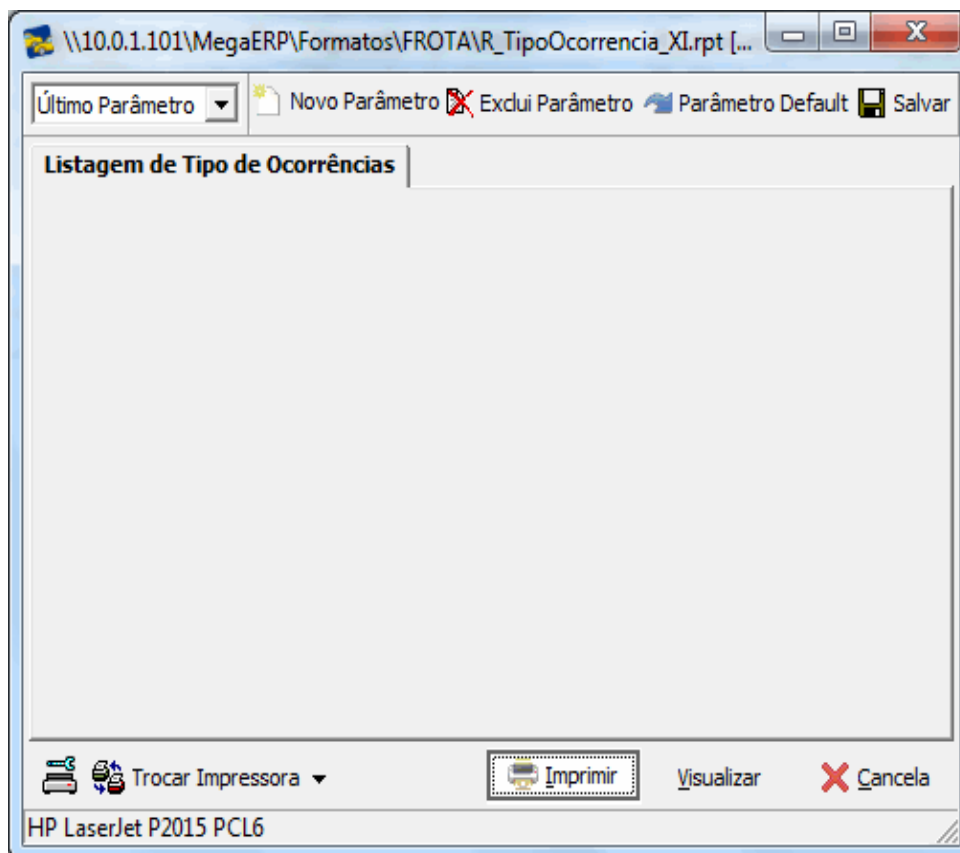

Filtros:

| Código | Descrição | Apelido |
|--------|---|---------|
| 0101 | LAVAGEM / LIMPEZA | |
| 0102 | LUBRIFICACAO | |
| 0103 | TROCA / REMONTA / ANALISE DE OLEO | |
| 0104 | TROCA / LIMPEZA DE FILTROS | |
| 02 | ENTRADAS SERVICOS GERAIS | |
| 0201 | REVISAO PERIODICA PROGRAMADA | |
| 0202 | REVISAO DE GARANTIA - FABRICANTE | |
| 0203 | REVISAO GERAL - APONTAMENTO | |
| 0204 | MANUTENCAO CORRETIVA - MECANICA | |
| 0205 | MANUTENCAO CORRETIVA - ELETRICA | |
| 0206 | MANUTENCAO CORRETIVA - HIDRAULICA | |
| 0207 | MANUTENCAO CORRETIVA - PNEUMATICA | |
| 0208 | MANUTENCAO CORRETIVA - VENTILACAO E CALEFACAO | |
| 0210 | INSTALACAO DE NOVOS COMPONENTES | |
| 0211 | PEQUENAS REGULAGENS | |
| 0212 | ACOPLAMENTO DE IMPLEMENTOS | |
| 0302 | RODA / COMPONENTES | |
| 03 | ENTRADAS OFICINA DE PNEUS | |
| 0301 | PNEUS / COMPONENTES | |
| 0209 | SERVICOS DE TERCEIROS | |
| 0304 | CALIBRAGEM | |
| 0303 | MEDICAO DE SULCO | |

Relatório : **Listagem Plano de Manutenção**

Formato : **R_PlanoManutencao_XI.rpt**

Módulo : **Mega Frota**

Procedimento :

Data : **18/10/2012**

Atualização : **18/10/2012**

Criador :

Atualizador :

Descrição : **Relatório de Listagem Plano de Manutenção.**

Observações : **Relatório desenvolvido em Crystal Reports XI.**

Local de Execução : **Menu Relatórios/Cadastros/Serviços**

Tela de Parâmetros :

\\10.0.1.101\MegaERP\Formatos\FROTA\R_PlanoManutencao_XI.rp...

Último Parâmetro Novo Parâmetro Exclui Parâmetro Parâmetro Default Salvar

Listagem Plano de Manutenção

* Ciclo Inicial: 100

* Ciclo Final: 2200

Serviço: ...

Plano: ...

* Campo Obrigatório

Trocar Impressora Imprimir Visualizar Cancelar

HP LaserJet P2015 PCL6

00003 - Mega Indústria e Comércio Ltda.

Listaquem Plano de Manutenção

EmissãO: 18/10/2012 18:51:08 Página: 1 / 2

| Filtros: | Serviço: | Plano: | Ciclo Inicial: | 100,00 | Ciclo Final: | 2.200,00 |
|---------------|-------------------------|--|----------------|--------|--------------|-------------|
| Código | Intervalo | | | | | Tipo |
| | Serviço | | | | | |
| 009 | CAMINHAO MB | | | | | U |
| | 250 | | | | | |
| | 16 | EMBUCHAMENTO | | | | |
| | 19026 | TROCAR BOMBA INJETORA | | | | |
| 1 | PLANO 250 HS - MAQUINAS | | | | | T |
| | 100 | | | | | |
| | 13003 | LIMPAR / ASPIRAR INTERNAMENTE | | | | |
| | 13006 | VERIFICAR NIVEL DO OLEO DO MOTOR | | | | |
| | 250 | | | | | |
| | 13008 | VERIFICAR NIVEL OLEO CX MARCHA | | | | |
| CHECKMOTOS | CHECK LIST MOTOCICLETAS | | | | | U |
| | 2000 | | | | | |
| | 11001 | CALIBRAR PNEU | | | | |
| | 13001 | LAVAGEM COMPLETA | | | | |
| | 13041 | VERIFICAR NIVEL FLUIDO FREIO/EMBREAGEM | | | | |
| | 13046 | LIMPAR FILTRO ELEMENTO AR PRINCIPAL | | | | |
| | 13050 | LIMPAR FILTRO(S) COMBUSTIVEL | | | | |
| | 13068 | LIMPAR FILTRO DE OLEO DO MOTOR | | | | |
| | 13070 | LIMPAR FILTRO CENTRIFUGO DE OLEO DO MOTOR | | | | |
| | 17015 | VERIFICAR ESTADO DE FIXAÇÃO DOS RETROVISORES | | | | |
| | 17021 | COBRIR BANCO/ASSENTO | | | | |
| | 17027 | TROCAR ESCAPAMENTO/SILENCIOSO | | | | |
| | 17028 | REAPERTAR PARA-LAMA/PARA-CHOQUE/LAMINA | | | | |
| | 17049 | VERIFICAR PEDAL APOIO PILOTO/CARONA | | | | |
| | 17052 | VERIFICAR/TROCAR CAVALETE DE APOIO LATERAL | | | | |
| | 18001 | VERIFICAR NIVEL ELETROLITO DA BATERIA | | | | |
| | 18036 | TESTAR / TROCAR BUZINA | | | | |
| | 18046 | VERIFICAR INSTRUMENTOS COMANDO / CONTROLE PAINEL | | | | |
| | 18074 | VERIFICAR INDICADOR DA LUZ -FREIO/PARTIDA/BLOQ | | | | |
| | 18084 | TROCAR LAMPADA FAROL DE BAIXA | | | | |

Cod. Usuário: 1

Computador: NE-003MEGAFROTA

\\10.0.1.10\1\Mega\ERP\Formatos\ITEM\PFRO TA\Tem_p_NB-003MEGAFROTA_mega\IR_PlanoManutencao_XI.rpt

Relatório : **Consumo por Local.**

Formato : **R_ConsumoLocal_XI.rpt**

Módulo : **Mega Frota**

Procedimento :

Data : **21/02/2014**

Atualização : **21/02/2014**

Criador :

Atualizador :

Descrição : **Consumo por Local.**

Observações : **Relatório desenvolvido em Crystal Reports XI.**

Local de Execução : **Menu Relatórios/Cadastros/Serviços.**

Tela de Parâmetros :

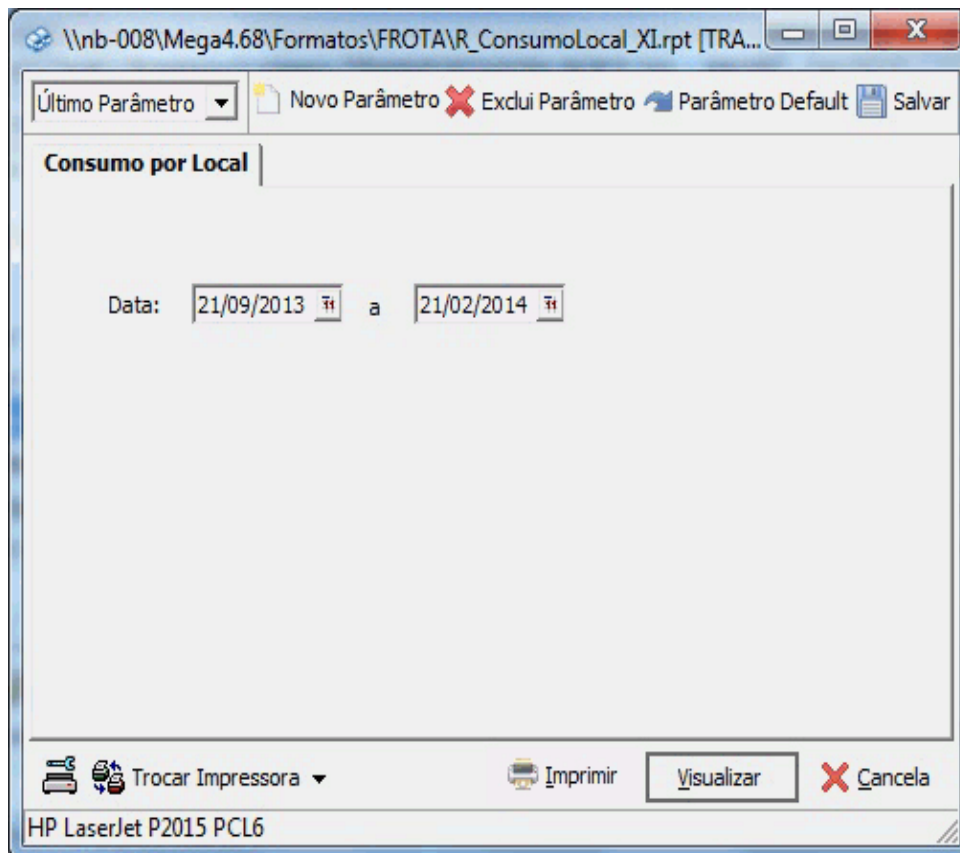

00003 - Mega Indústria e Comércio Ltda.
Consumo por Local

Emissão: 21/02/2014 17:12:06 Página: 1 / 1

Filtros: Data: 21/09/2013 a 21/02/2014

| Equipamento | Descrição | Km/H | Percorrida | Qtde | Consumo |
|----------------------------|-----------------------|---------------|------------|--------------|---------|
| 4 VEICULO LEVE | | | | | |
| 916 | GOL 1000 SPECIAL | 101,00 | KM | 10,00 | 10,10 |
| | | 101,00 | | 10,00 | 10,10 |
| | KM Total | 101,00 | | 10,00 | |

Cód. Usuário: 1

Computador: NB-008MEGAFROTA

\\nb-0051\mega4_051\Formatos\TEMP\FROTA\Temp_NB-008MEGAFROTA_mega1R_ConsumoLocal_XI.rpt

Relatório : **Análise de Orçamento**

Formato : **R_AnaliseOrçamento_XI.rpt**

Módulo : **Mega Frota**

Procedimento : **FRO_ITEMORCA; FRO_ORCAMENTO; FRO_TIPODESPESA;
FRO_VW_CUSTOMANUT; ITEM; ORÇAMENTO; TIPO DE
DESPESA**

Data : **08/10/2012**

Atualização : **06/09/2017**

Criador :

Atualizador :

Descrição : **O formato Análise de Orçamento, informa detalhadamente no periodo os valores referente ao Orçamento.**

Observações : **Relatório desenvolvido em Crystal Reports XI.**

Local de Execução : **Menu Relatórios/Custos/Custo no Período**

Tela de Parâmetros :

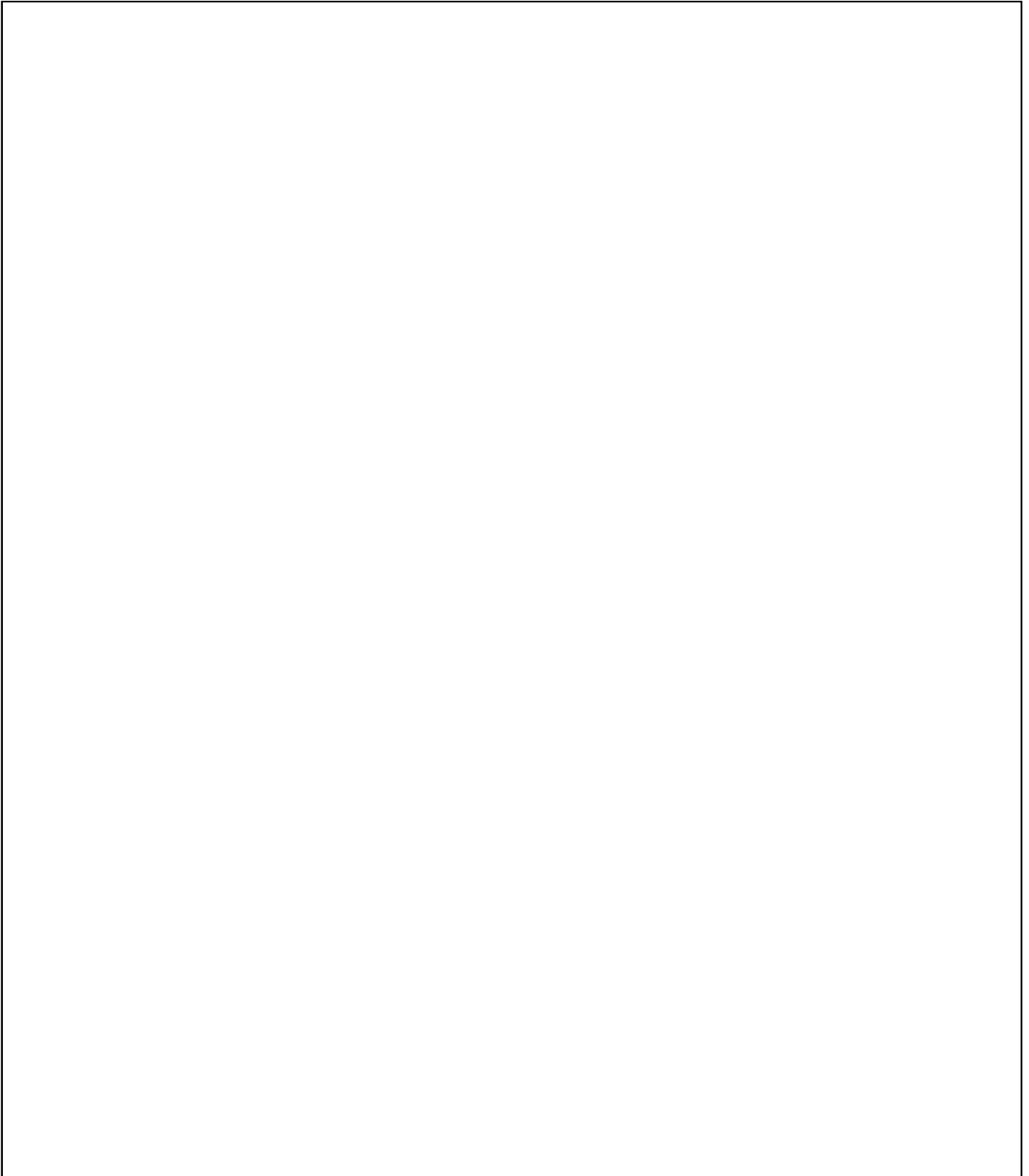

Relatório : **Custo de Componente por Vida**

Formato : **R_CustoComponentePorVida_XI.rpt**

Módulo : **Mega Frota**

Procedimento : **MGFRO.SP_REL_CUSTOCOMPONENTE**

Data : **22/02/2013**

Atualização : **22/02/2013**

Criador :

Atualizador :

Descrição : **Custo de Componente por Vida.**

Observações : **Relatório desenvolvido em Crystal Reports XI.**

Local de Execução : **Menu Relatórios/Custos/Custo no Período**

Tela de Parâmetros :

00003 - Mega Indústria e Comércio Ltda.

Custo de Componente por Vida

Emissão: 22/02/2013 15:12:20 Página: 1 / 1

Filtros: Data: 10/12/2008 a 10/12/2012 Fabricante: 5 Modelo: 3

| Vida | Data | Data Final | Desenho | Sulco(dif) | Valor | Km/Hr Percorrida | Manutenção | Custo Aq. / Km | Custo Total / Km |
|------------------------------------|------------|------------|---------|------------|--------------------|------------------|------------------|----------------|------------------|
| Fabricante : 5 | | | | | | | | | |
| Modelo : 3 | | | | | | | | | |
| Componente : 250 - 650 - 16 | | | | | | | | | |
| 1 | 01/01/2010 | 10/05/2010 | | 0,00 | 1.200,00000 | 1.300,00 | 850,00000 | 0,92310 | 1,57690 |
| 2 | 01/01/2011 | | | 13,00 | 480,00000 | 0,00 | 0,00000 | 0,00000 | 0,00000 |
| 3 | 02/04/2011 | 07/01/2015 | | 13,00 | 520,00000 | 1.000,00 | 0,00000 | 0,52000 | 0,52000 |
| Total Componente ----- | | | | | 2.200,00000 | 2.300,00 | 850,00000 | 0,95652 | 1,32609 |
| Total Modelo ----- | | | | | 2.200,00000 | 2.300,00 | 850,00000 | 0,95652 | 1,32609 |
| Total Fabricante ----- | | | | | 2.200,00000 | 2.300,00 | 850,00000 | 0,95652 | 1,32609 |

Cód. Usuário: 1 Computador: NB-008MEGAFROTA

\\nb-008\mega4.001\Formatos\TEMP\FROTA\Temp_NB-008MEGAFROTA_mega\IR_CustoComponentePorVida_XI.RPT

Relatório : **Custo de Manutenção de Equipamento por Serviços.**

Formato : **R_CustoManutecaoEquipamentoServicos_XI.rpt**

Módulo : **Mega Frota**

Procedimento :

Data : **07/01/2015**

Atualização : **30/06/2016**

Criador :

Atualizador :

Descrição : **Formato lista o Custo de Manutenção de Equipamento por Serviços.**

Observações : **Relatório desenvolvido em Crystal Reports XI.**

Local de Execução : **Menu Relatórios/Custos/Custo no Período**

Tela de Parâmetros :

00003 - Mega Indústria e Comércio Ltda.
CUSTO DO EQUIPAMENTO NO PERÍODO - SERVIÇOS

Emissão: 07/01/2015 15:37:25 Página: 1 / 1

Filtros: Data: 01/09/2014 a 30/09/2014

| PLACA | MARC/ MOD | ANO | TP | KM ROD | LTS CONS | MEDIA | COMBST VALOR | COLUNA 01 | COLUNA 02 | COLUNA 03 | COLUNA 04 | COLUNA 05 | COLUNA 06 | COLUNA 07 | COLUNA 08 | COLUNA 09 | COLUNA 10 | COLUNA 11 | TOTAL | Custo/ Km | |
|--------------------------------------|-----------|------|----|---------|----------|--------|--------------|-----------|-----------|-----------|-----------|-----------|-----------|-----------|-----------|-----------|-----------|-----------|---------|-----------|--|
| Modelo: 175 - GOL1000 SPECIAL | | | | | | | | | | | | | | | | | | | | | |
| KIG 1258 | 175 | 2000 | VE | 100,00 | 10,00 | 10,00 | 0,00 | 0,00 | 0,00 | 4000,00 | 0,00 | 0,00 | 0,00 | 0,00 | 0,00 | 0,00 | 0,00 | 0,00 | 4000,00 | 40,00 | |
| KIG 1278 | 175 | 2000 | VE | 8987,00 | 34,00 | 205,50 | 1088,40 | 1000,00 | 1000,00 | 1000,00 | 0,00 | 0,00 | 0,00 | 0,00 | 0,00 | 0,00 | 0,00 | 0,00 | 3000,00 | 0,43 | |
| Total por Categoria : | | | | | | | 1088,40 | 1000,00 | 1000,00 | 5000,00 | 0,00 | 0,00 | 0,00 | 0,00 | 0,00 | 0,00 | 0,00 | 0,00 | 7000,00 | | |
| Modelo: 49 - 2220 | | | | | | | | | | | | | | | | | | | | | |
| KGH 2528 | 49 | 1987 | CA | 100,00 | 58,00 | 1,72 | 140,00 | 0,00 | 0,00 | 0,00 | 0,00 | 0,00 | 0,00 | 0,00 | 0,00 | 0,00 | 0,00 | 0,00 | 0,00 | 0,00 | |
| Total por Categoria : | | | | | | | 140,00 | 0,00 | 0,00 | 0,00 | 0,00 | 0,00 | 0,00 | 0,00 | 0,00 | 0,00 | 0,00 | 0,00 | 0,00 | 0,00 | |
| Total Geral : | | | | | | | 1208,40 | 1000,00 | 1000,00 | 5000,00 | 0,00 | 0,00 | 0,00 | 0,00 | 0,00 | 0,00 | 0,00 | 0,00 | 0,00 | 7000,00 | |

Cód. Usuário: 1 Computador: NB-008MEGAFROTA

\\nb-0001\mega\ERP\Formatos\ITEM\FROTA\Temp_NB\000MEGAFROTA_mega\IR_Custo\ManutecaoEquipamentoServicos_XI.rpt

Relatório : **Custo de Manutenção de Equipamento por Serviços / Modelo.**

Formato : **R_CustoManutecaoEquipamentoServicosModelo_XI.rpt**

Módulo : **Mega Frota**

Procedimento :

Data : **07/01/2015**

Atualização : **07/01/2015**

Criador :

Atualizador :

Descrição : **Formato lista o Custo de Manutenção de Equipamento por Serviços / Modelo**

Observações : **Relatório desenvolvido em Crystal Reports XI.**

Local de Execução : **Menu Relatórios/Custos/Custo no Período**

Tela de Parâmetros :

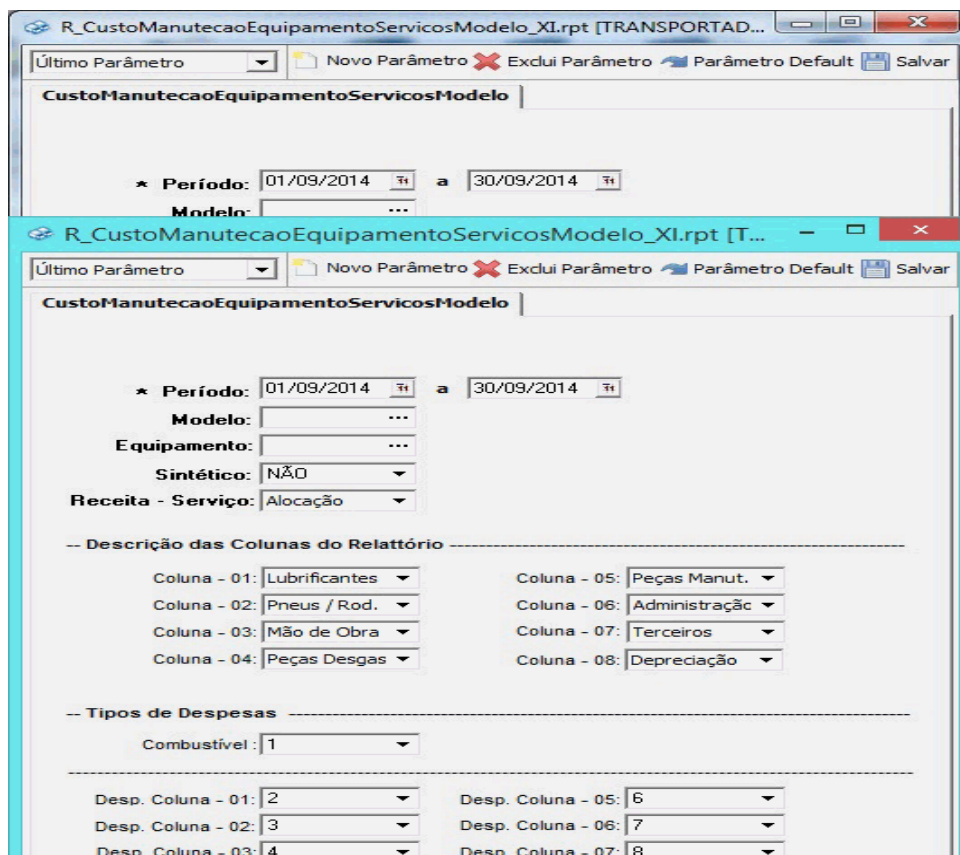

- Buttons: Último Parâmetro, Novo Parâmetro, Exclui Parâmetro, Parâmetro Default, Salvar
- Title: **CustoManutecaoEquipamentoServicosModelo**
- Período: * Período: 01/09/2014 a 30/09/2014
- Modelo: ...
- Equipamento: ...
- Sintético: NÃO
- Receita - Serviço: Alocação
- Descrição das Colunas do Relatório ---

| | |
|----------------------------|----------------------------|
| Coluna - 01: Lubrificantes | Coluna - 05: Peças Manut. |
| Coluna - 02: Pneus / Rod. | Coluna - 06: Administraçãc |
| Coluna - 03: Mão de Obra | Coluna - 07: Terceiros |
| Coluna - 04: Peças Desgas | Coluna - 08: Depreciação |
- Tipos de Despesas ---

Combustível: 1

| | |
|----------------------|----------------------|
| Disp. Coluna - 01: 2 | Disp. Coluna - 05: 6 |
| Disp. Coluna - 02: 3 | Disp. Coluna - 06: 7 |
| Disp. Coluna - 03: 4 | Disp. Coluna - 07: 8 |

00003 - Mega Indústria e Comércio Ltda.
 CustoManutecaoEquipamentoServicosModelo

Emissão: 07/01/2015 15:53:26 Página: 1 / 1

Filtros: 01/09/2014 a 30/09/2014

| Código | Descrição | KM ATUAL | HORAS TRAB. | HORAS DISP. | Receita Serviços | COMBST | Lubrificantes | Pneus e Rodantes | Mão de Obra | Peças Desgaste | Peças Manutenção | Administração | Terceiros | Deprec. | Custo Total | RESULT. |
|--------------------------------------|----------------------|----------|-------------|-------------|------------------|----------|---------------|------------------|-------------|----------------|------------------|---------------|-----------|---------|-------------|------------|
| Modelo: 175 - GOL1000 SPECIAL | | | | | | | | | | | | | | | | |
| 916 | GOL1000 SPECIAL | 291.899 | 100 | | 0,00 | 0,00 | 0,00 | 0,00 | 4.000,00 | 0,00 | 0,00 | 0,00 | 0,00 | 0,00 | 4.000,00 | -4.000,00 |
| 915 | GOL1000 SPECIAL | 459.245 | 6.987 | | 0,00 | 1.068,40 | 1.000,00 | 1.000,00 | 1.000,00 | 2.000,00 | 1.000,00 | 1.000,00 | 1.000,00 | 0,00 | 9.068,40 | -9.068,40 |
| Total por Modelo : | | | | | 0,00 | 1.068,40 | 1.000,00 | 1.000,00 | 5.000,00 | 2.000,00 | 1.000,00 | 1.000,00 | 1.000,00 | 0,00 | 13.068,40 | -13.068,40 |
| Modelo: 49 - 2220 | | | | | | | | | | | | | | | | |
| 726 | CAMINHAO MERCEDE ... | 72.882 | 100 | | 0,00 | 140,00 | 0,00 | 0,00 | 0,00 | 0,00 | 0,00 | 0,00 | 0,00 | 0,00 | 140,00 | -140,00 |
| Total por Modelo : | | | | | 0,00 | 140,00 | 0,00 | 0,00 | 0,00 | 0,00 | 0,00 | 0,00 | 0,00 | 0,00 | 140,00 | -140,00 |
| Total Geral : | | | | | 0,00 | 1.208,40 | 1.000,00 | 1.000,00 | 5.000,00 | 2.000,00 | 1.000,00 | 1.000,00 | 1.000,00 | 0,00 | 13.208,40 | -13.208,40 |

Cód. Usuário: 1 Computador: NB-008MEGAFROTA

\\nb-0001\mega\ERP\Formatos\ITEM\PIFROTA\Temp_NB-008MEGAFROTA_mega\R_CustoManutecaoEquipamentoServicosModelo_XI.rpt

Relatório : **Custo de Manutenção de Equipamento por Serviços Gerencial**

Formato : **R_CustoManutecaoEquipamentoServicosGerencial_XI.rpt**

Módulo : **Mega Frota**

Procedimento :

Data : **07/01/2015**

Atualização : **07/01/2015**

Criador :

Atualizador :

Descrição : **Formato lista o Custo de Manutenção de Equipamento por Serviços Gerencial.**

Observações : **Relatório desenvolvido em Crystal Reports XI.**

Local de Execução : **Menu Relatórios/Custos/Custo no Período**

Tela de Parâmetros :

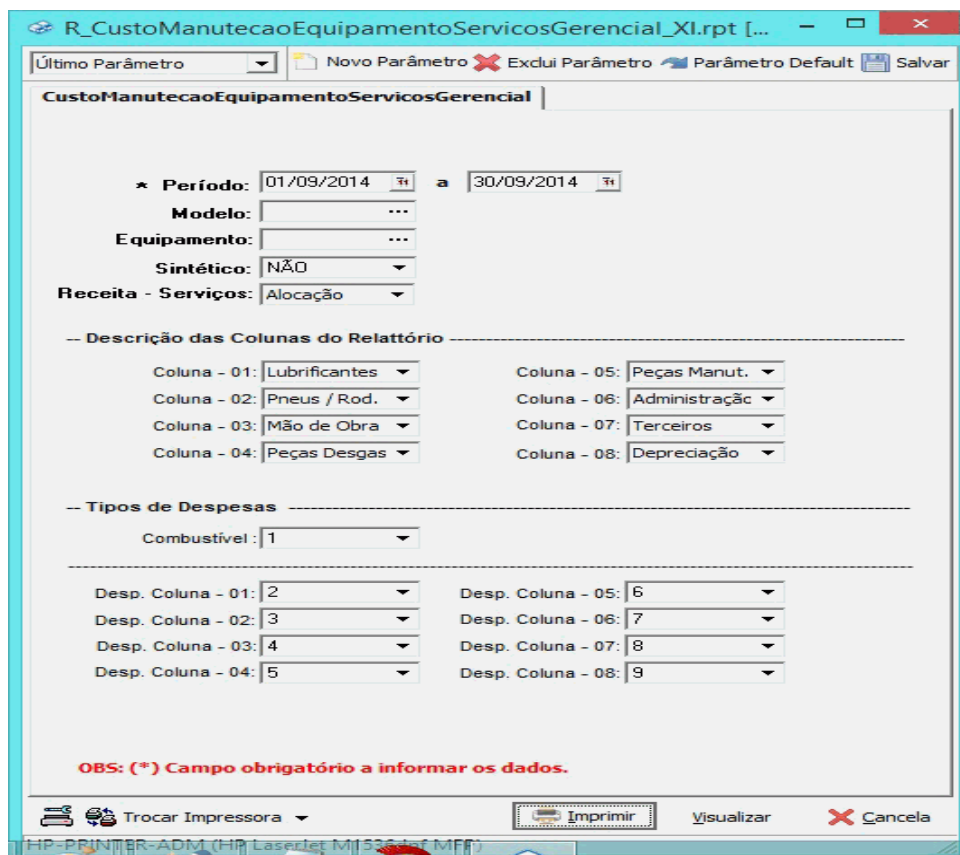

- Período:** 01/09/2014 a 30/09/2014
- Modelo:** ...
- Equipamento:** ...
- Sintético:** NÃO
- Receita - Serviços:** Alocação
- Descrição das Colunas do Relatório:**
 - Coluna - 01: Lubrificantes
 - Coluna - 02: Pneus / Rod.
 - Coluna - 03: Mão de Obra
 - Coluna - 04: Peças Desgas
 - Coluna - 05: Peças Manut.
 - Coluna - 06: Administraçãc
 - Coluna - 07: Terceiros
 - Coluna - 08: Depreciação
- Tipos de Despesas:** Combustível: 1
- Desp. Coluna:**
 - Desp. Coluna - 01: 2
 - Desp. Coluna - 02: 3
 - Desp. Coluna - 03: 4
 - Desp. Coluna - 04: 5
 - Desp. Coluna - 05: 6
 - Desp. Coluna - 06: 7
 - Desp. Coluna - 07: 8
 - Desp. Coluna - 08: 9

At the bottom, there is a note: "OBS: (*) Campo obrigatório a informar os dados." and buttons for "Trocar Impressora", "Imprimir", "Visualizar", and "Cancela".

00003 - Mega Indústria e Comércio Ltda.

CustoManutecaoEquipamentoServicosGerencial

Emissão: 07/01/2015 16:01:07 Página: 1 / 1

Filtros: Data: 01/09/2014 a 30/09/2014

| Código | Descrição | KM Atual | Total H.Trab | Total H.Disp | Total Combust | Lubrificantes | Pneus e Rodantes | Mão de Obra | Peças Desgaste | Peças Manutenção | Administração | Terceiros | Depreciação | Custo Prod | Custo Improd | Custo Total | H /KM Prod | H /KM Improd | H /KM Total |
|--------------------------------------|----------------------|----------|--------------|--------------|---------------|---------------|------------------|-------------|----------------|------------------|---------------|-----------|-------------|------------|--------------|-------------|------------|--------------|-------------|
| Modelo: 175 - GOL1000 SPECIAL | | | | | | | | | | | | | | | | | | | |
| 916 | GOL1000 SPECIAL | 291.899 | 100 | | 0,00 | 0,00 | 0,00 | 4.000,00 | 0,00 | 0,00 | 0,00 | 0,00 | 0,00 | 0,00 | 4.000,00 | 4.000,00 | 0,00 | 40,00 | 40,00 |
| 915 | GOL1000 SPECIAL | 459.245 | 6.987 | | 1.068,40 | 1.000,00 | 1.000,00 | 1.000,00 | 0,00 | 0,00 | 0,00 | 0,00 | 0,00 | 3.068,40 | 1.000,00 | 4.068,40 | 0,44 | 0,14 | 0,58 |
| Total por Modelo : | | | | | 1.068,40 | 1.000,00 | 1.000,00 | 5.000,00 | 0,00 | 0,00 | 0,00 | 0,00 | 0,00 | 3.068,40 | 5.000,00 | 8.068,40 | 0,44 | 40,14 | 40,58 |
| Modelo: 49 - 2220 | | | | | | | | | | | | | | | | | | | |
| 726 | CAMINHAO MERCEDE ... | 72.882 | 100 | | 140,00 | 0,00 | 0,00 | 0,00 | 0,00 | 0,00 | 0,00 | 0,00 | 0,00 | 140,00 | 0,00 | 140,00 | 1,40 | 0,00 | 1,40 |
| Total por Modelo : | | | | | 140,00 | 0,00 | 0,00 | 0,00 | 0,00 | 0,00 | 0,00 | 0,00 | 0,00 | 140,00 | 0,00 | 140,00 | 1,40 | 0,00 | 1,40 |
| Total Geral : | | | | | 1.208,40 | 1.000,00 | 1.000,00 | 5.000,00 | 0,00 | 0,00 | 0,00 | 0,00 | 0,00 | 3.208,40 | 5.000,00 | 8.208,40 | 1,84 | 40,14 | 41,98 |

Cód. Usuário: 1

Computador: NB-008MEGAFROTA

\\nb-008\MegaERP\FFormatos\ITEM\FI\PROTA\Temp_NB-008MEGAFROTA_mega\IR_CustoManutecaoEquipamentoServicosGerencial_XI.rpt

Relatório : **Custo de Manutenção por Categoria e Equipamento.**

Formato : **R_CustoManutencaoEquipamentoCategoria_XI.rpt**

Módulo : **Mega Frota**

MGFRO.SP_REL_CUSTOMANUTEQUIP

Procedimento :

Data : **20/09/2012**

Atualização : **26/06/2015**

Criador :

Atualizador :

Descrição : **Formato lista o Custo de Manutenção por Categoria e Equipamento.**

Observações : **Relatório desenvolvido em Crystal Reports XI.**

Local de Execução : **Menu Relatórios/Custos/Custo no Período**

Tela de Parâmetros :

00003 - Mega Indústria e Comércio Ltda.
 Custos por Categoria e Equipamento

Emissão: 17/06/2015 11:32:04 Página: 1 / 1

Filtros: Data: 01/06/2009 a 30/06/2015 Filial: 3

| EQUIP | MARC/ MOD | ANO | TP | KM ROD | LTS CONS | COMBST VALOR | MEDIA | Mat. Aplic | Pneus e Rodantes | Mão de Obra | Serv. Terceiriza dos | IPVA | Multas | Lubrifican tes | TOTAL | Custo/ Km | | | | | | | | | | |
|-----------------------------|--------------|-----|----|-----------|-------------|-----------------|-------|---------------|---------------------|----------------|----------------------------|------|--------|-------------------|-------|--------------|------|------|------|------|------|------|------|------|------|------|
| Categoria: 1 - CAMINHAO | | | | | | | | | | | | | | | | | | | | | | | | | | |
| Total por Categoria : | | | | | | | | | | | | | | | | 0,00 | 0,00 | 0,00 | 0,00 | 0,00 | 0,00 | 0,00 | 0,00 | 0,00 | 0,00 | 0,00 |
| Categoria: 10 - IMPLEMENTOS | | | | | | | | | | | | | | | | | | | | | | | | | | |
| Total por Categoria : | | | | | | | | | | | | | | | | 0,00 | 0,00 | 0,00 | 0,00 | 0,00 | 0,00 | 0,00 | 0,00 | 0,00 | 0,00 | 0,00 |
| Categoria: 2 - TRATORPNEU | | | | | | | | | | | | | | | | | | | | | | | | | | |
| Total por Categoria : | | | | | | | | | | | | | | | | 0,00 | 0,00 | 0,00 | 0,00 | 0,00 | 0,00 | 0,00 | 0,00 | 0,00 | 0,00 | 0,00 |
| Categoria: 3 - REBOQUE | | | | | | | | | | | | | | | | | | | | | | | | | | |
| Total por Categoria : | | | | | | | | | | | | | | | | 0,00 | 0,00 | 0,00 | 0,00 | 0,00 | 0,00 | 0,00 | 0,00 | 0,00 | 0,00 | 0,00 |
| Categoria: 4 - VEICULOLEVE | | | | | | | | | | | | | | | | | | | | | | | | | | |
| Total por Categoria : | | | | | | | | | | | | | | | | 0,00 | 0,00 | 0,00 | 0,00 | 0,00 | 0,00 | 0,00 | 0,00 | 0,00 | 0,00 | 0,00 |
| Categoria: 9 - MOTORRIGACAO | | | | | | | | | | | | | | | | | | | | | | | | | | |
| Total por Categoria : | | | | | | | | | | | | | | | | 0,00 | 0,00 | 0,00 | 0,00 | 0,00 | 0,00 | 0,00 | 0,00 | 0,00 | 0,00 | 0,00 |
| Total Geral : | | | | | | | | | | | | | | | | 0,00 | 0,00 | 0,00 | 0,00 | 0,00 | 0,00 | 0,00 | 0,00 | 0,00 | 0,00 | 0,00 |

Cod. Usuário: 1 Computador: NB-008MEGAFROTA

\\nb-008MegaERP\Fomatos\TEMP\FROTA\Temp_NB-008MEGAFROTA_megaIR_CustoManutcaoEquipamentoCategoria_X1.rpt

Relatório : **Custo por KM Real**

Formato : **R_CustoKMReal_XI.rpt**

Módulo : **Mega Frota**

Procedimento : **MGFRO.FRO_VW_CUSTOMANUT**

Data : **11/12/2009**

Atualização : **15/10/2012**

Criador :

Atualizador :

Descrição : **Formato lista o Custo por KM Real.**

Observações : **Relatório desenvolvido em Crystal Reports XI.**

Local de Execução : **Menu Relatórios/Custos/Custo no Período**

Tela de Parâmetros :

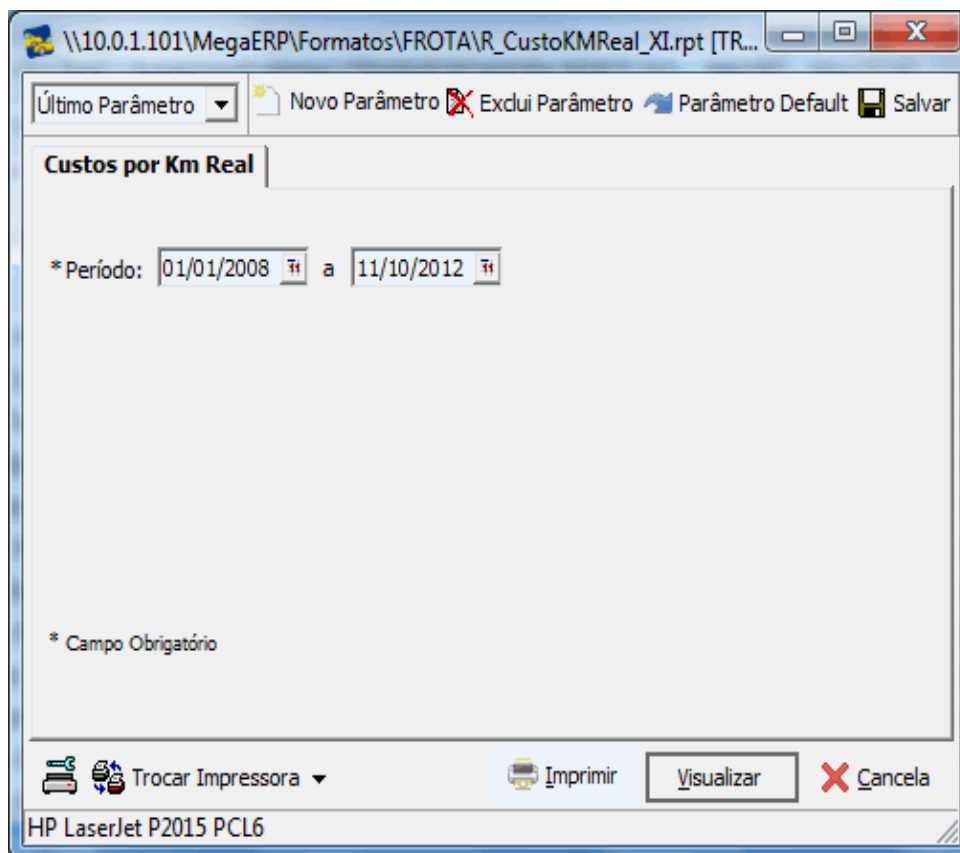

00003 - Mega Indústria e Comércio Ltda.

Custos por Km Real

Emissão: 15/10/2012 17:52:06 Página: 1 / 4

Filtros: Data: 01/01/2009 a 11/10/2012

| Equip | Descrição | Ano | Despesa | Descrição da Despesa | Valor R\$ | Km/Hr | R\$/Km | Combustível | Km/L |
|----------------------|-------------------------------|------|---------|----------------------|-----------|-------|----------|-------------|------|
| Categoria 1 CAMINHÃO | | | | | | | | | |
| 703 | CAMINHÃO MERCEDES BENZ L 709 | 1995 | | | 23,00 | 0,0 | 23,00 | | |
| | | | MT | MATERIAIS APLICADOS | 23,00 | | | | |
| 711 | CAMINHÃO MERCEDES BENZ L 1620 | 2004 | | | 0,00 | 0,0 | 0,00 | 10,00 | 0,10 |
| | | | MT | MATERIAIS APLICADOS | 0,00 | | | | |
| 743 | CAMINHÃO MERCEDES BENZ L 2638 | 2000 | | | 2.000,00 | 0,0 | 2.000,00 | 100,00 | 0,01 |
| | | | 06 | DESPESAS DIRETAS | 1.000,00 | | | | |
| | | | LC | IPVA | 1.000,00 | | | | |
| | | | MT | MATERIAIS APLICADOS | 0,00 | | | | |
| 748 | CAMINHÃO MERCEDES BENZ L 2638 | 2001 | | | 0,00 | 0,0 | 0,00 | | |
| | | | MT | MATERIAIS APLICADOS | 0,00 | | | | |

Cód. Usuário: 1

Computador: NB-008MEGAFROTA

\\10.0.1.101\Mega\ERP\Fomatoss\TEMP\FROTA\Temp_NB-008MEGAFROTA_mega\IR_CustoKMReal_XI.rpt

Relatório : **Custos do Período**

Formato : **R_CustoPeriodo_XI.rpt**

Módulo : **Mega Frota**

Procedimento :

Data : **11/12/2009**

Atualização : **15/10/2012**

Criador :

Atualizador :

Descrição : **Formato lista os Custos do Período.**

Observações : **Relatório desenvolvido em Crystal Reports XI.**

Local de Execução : **Menu Relatórios/Custos/Custo no Período**

Tela de Parâmetros :

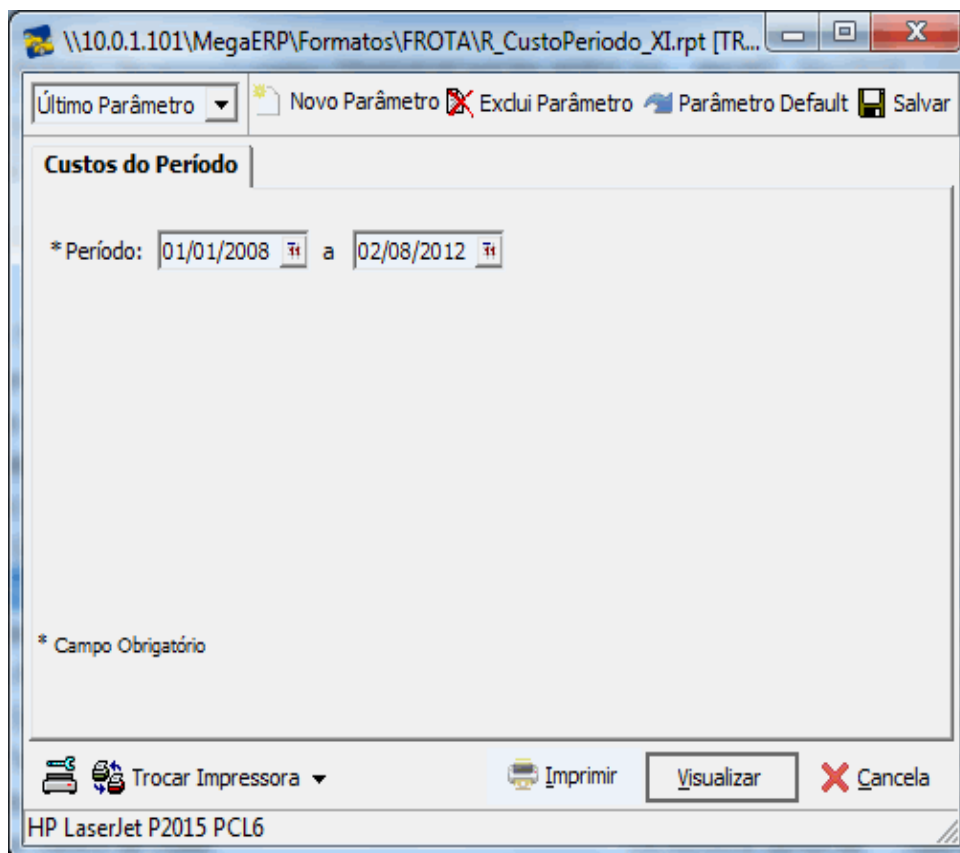

00003 - Mega Indústria e Comércio Ltda.
Custos do Período

Emissão: 15/10/2012 18:11:49 Página: 1 / 1

Filtros: Data: 01/01/2008 a 02/08/2012

| | | |
|--------------------------|---------------------|-----------------|
| LC | IPVA | 1.000,00 |
| MT | MATERIAIS APLICADOS | 127,00 |
| 01 | COMBUSTIVEIS | 900,00 |
| 06 | DESPEAS DIRETAS | 1.000,00 |
| Total Geral | | 3.027,00 |

Custos do Período

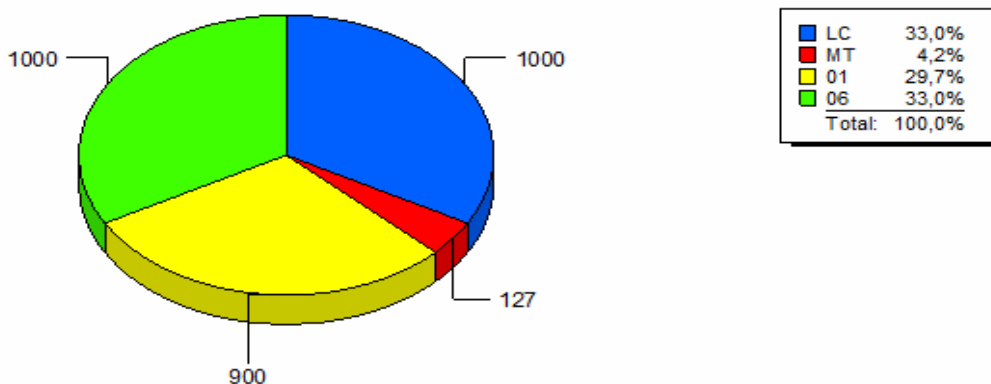

Cód. Usuário: 1

Computador: NB-008MEGAFROTA

110.0.1.101MegaERPFormatos\TEMP\FROTA\Temp_NB-008MEGAFROTA_mega\IR_CustoPeríodo_X1.rpt

Relatório : **Custos por Categoria e Equipamento**

Formato : **R_CustoEquipamento_XI.rpt**

Módulo : **Mega Frota**

Procedimento : **MGFRO.FRO_VW_CUSTOMANUT**

Data : **10/12/2009**

Atualização : **15/10/2012**

Criador :

Atualizador :

Descrição : **Formato lista os Custos por Categoria e Equipamento.**

Observações : **Relatório desenvolvido em Crystal Reports XI.**

Local de Execução : **Menu Relatórios/Custos/Custo no Período**

Tela de Parâmetros :

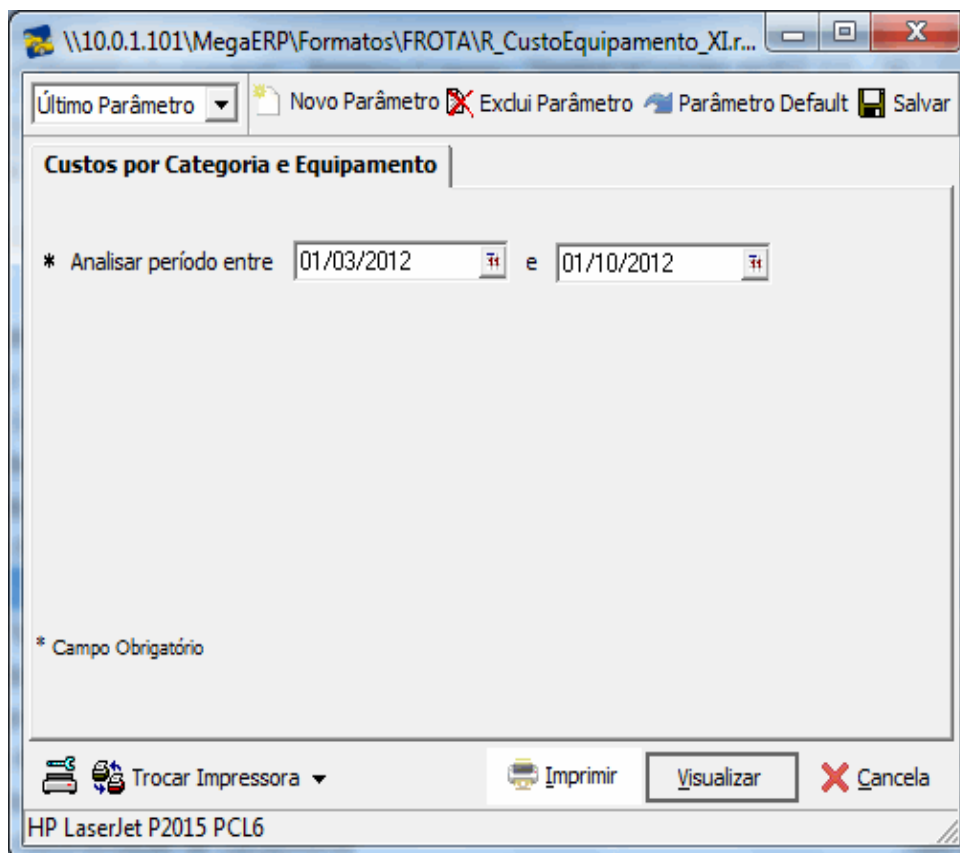

Filtros: Data: 01/03/2012 a 01/10/2012

| | | Tipo Despesa | | | | | | | |
|------------|-----------------------------|---------------|-----------------|---------------|---------------|-----------------|---------------|-----------------|-------------|
| Categoria | Equipamento | | | | | | | Totais | Custo/KM |
| CAMINHAO | 703 - 0 Km | MOFICINA | COMB | LUBRIFIC | DESPESAS | MATDIV | Outras | Totais | Custo/KM |
| | Totais por Equipamento | 0,00 | 0,00 | 0,00 | 0,00 | 23,00 | 0,00 | 23,00 | 0,00 |
| | Percentual | 0,00 % | 0,00 % | 0,00 % | 0,00 % | 100,00 % | 0,00 % | 100,00 % | |
| CAMINHAO | 711 - 0 Km | MOFICINA | COMB | LUBRIFIC | DESPESAS | MATDIV | Outras | Totais | Custo/KM |
| | Totais por Equipamento | 0,00 | 0,00 | 0,00 | 0,00 | 0,00 | 0,00 | 0,00 | 0,00 |
| | Percentual | 0 | 0 | 0 | 0 | 0 | 0 | 0 | |
| CAMINHAO | 748 - 0 Km | MOFICINA | COMB | LUBRIFIC | DESPESAS | MATDIV | Outras | Totais | Custo/KM |
| | Totais por Equipamento | 0,00 | 0,00 | 0,00 | 0,00 | 0,00 | 0,00 | 0,00 | 0,00 |
| | Percentual | 0 | 0 | 0 | 0 | 0 | 0 | 0 | |
| | Totais por Categoria | 0,00 | 0,00 | 0,00 | 0,00 | 23,00 | 0,00 | 23,00 | 0,00 |
| | Percentual | 0,00 % | 0,00 % | 0,00 % | 0,00 % | 100,00 % | 0,00 % | 100,00 % | |
| Categoria | Equipamento | | | | | | | | |
| TRATORPNEU | 149 - 0 Km | MOFICINA | COMB | LUBRIFIC | DESPESAS | MATDIV | Outras | Totais | Custo/KM |
| | Totais por Equipamento | 0,00 | 0,00 | 0,00 | 0,00 | 0,00 | 0,00 | 0,00 | 0,00 |
| | Percentual | 0 | 0 | 0 | 0 | 0 | 0 | 0 | |
| TRATORPNEU | 180 - 0 Km | MOFICINA | COMB | LUBRIFIC | DESPESAS | MATDIV | Outras | Totais | Custo/KM |
| | Totais por Equipamento | 0,00 | 0,00 | 0,00 | 0,00 | 0,00 | 0,00 | 1.000,00 | 0,00 |
| | Percentual | 0,00 % | 0,00 % | 0,00 % | 0,00 % | 0,00 % | 0,00 % | 100,00 % | |
| TRATORPNEU | 888 - 0 Km | MOFICINA | COMB | LUBRIFIC | DESPESAS | MATDIV | Outras | Totais | Custo/KM |
| | Totais por Equipamento | 0,00 | 0,00 | 0,00 | 0,00 | 123,00 | 0,00 | 123,00 | 0,00 |
| | Percentual | 0,00 % | 0,00 % | 0,00 % | 0,00 % | 100,00 % | 0,00 % | 100,00 % | |
| | Totais por Categoria | 0,00 | 1.000,00 | 0,00 | 0,00 | 123,00 | 0,00 | 1.123,00 | 0,00 |
| | Percentual | 0,00 % | 89,05 % | 0,00 % | 0,00 % | 10,95 % | 0,00 % | 100,00 % | |
| | TOTAL GERAL | 0,00 | 1.000,00 | 0,00 | 0,00 | 146,00 | 0,00 | 1.146,00 | |
| | | 0,00 % | 87,26 % | 0,00 % | 0,00 % | 12,74 % | 0,00 % | 100,00 % | |

Cód. Usuário: 1

Computador: NB-008MEGAFROTA

\\10.0.1.101\MegaERP\Formatos\ITEM PFR\OTA\Tem_p_NB-008MEGAFROTA_megaR_CustoEquipamento_X1.rpt

Relatório : **Custos por Km**

Formato : **R_CustoKM_XI.rpt**

Módulo : **Mega Frota**

Procedimento : **MGFRO.FRO_VW_CUSTOMANUT**

Data : **11/12/2009**

Atualização : **15/10/2012**

Criador :

Atualizador :

Descrição : **Formato lista o Custos por Km.**

Observações : **Relatório desenvolvido em Crystal Reports XI.**

Local de Execução : **Menu Relatórios/Custos/Custo no Período**

Tela de Parâmetros :

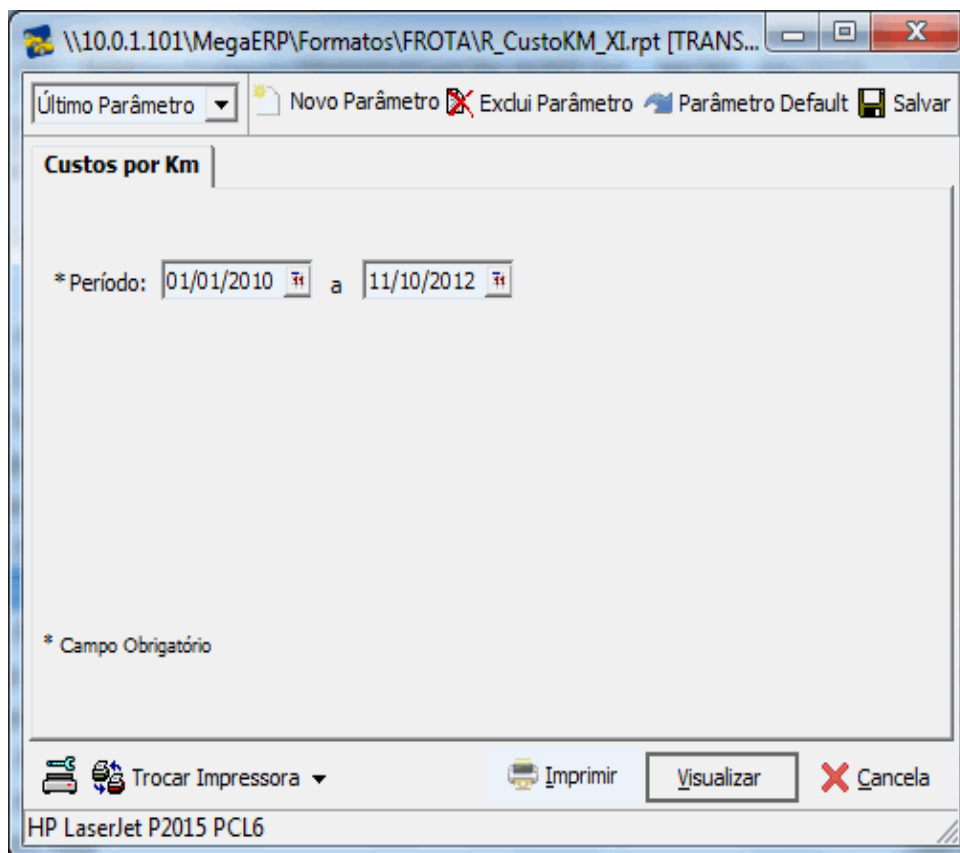

00003 - Mega Indústria e Comércio Ltda.

Custos por Km

Emissão: 15/10/2012 17:22:06 Página: 1 / 1

Filtros: Data: 01/01/2010 a 11/10/2012

| Equipamento | Ano | Despesa | Descrição da Despesa | Valor R\$ | Km/Hr | R\$/Km | Combustível | Km/L |
|-----------------------------------|---------------------------------|---------|------------------------|-----------------|-------|----------|-------------|------|
| Categoria 1 CAMINHAO | | | | | | | | |
| 703 | CAMINHAO MERCEDES BENZ L 709 | 1995 | | 23,00 | 0,00 | 23,00 | | |
| | | | MT MATERIAIS APLICADOS | 23,00 | | | | |
| 711 | CAMINHAO MERCEDES BENZ L 1620 | 2004 | | 0,00 | 0,00 | 0,00 | 10,00 | 0,10 |
| | | | MT MATERIAIS APLICADOS | 0,00 | | | | |
| 743 | CAMINHAO MERCEDES BENZ L 2638 | 2000 | | 2.000,00 | 0,00 | 2.000,00 | 100,00 | 0,01 |
| | | | LC IPVA | 1.000,00 | | | | |
| | | | MT MATERIAIS APLICADOS | 0,00 | | | | |
| | | | OB DESPESAS DIRETAS | 1.000,00 | | | | |
| 748 | CAMINHAO MERCEDES BENZ L 2638 | 2001 | | 0,00 | 0,00 | 0,00 | | |
| | | | MT MATERIAIS APLICADOS | 0,00 | | | | |
| Categoria 2 TRATOR DE PNEU | | | | | | | | |
| 149 | TRATOR VALMET 885 | 1992 | | 0,00 | 0,00 | 0,00 | | |
| | | | MT MATERIAIS APLICADOS | 0,00 | | | | |
| 180 | TRATOR VALMET 1280.4 | 1996 | | 1.000,00 | 0,00 | 1.000,00 | | |
| | | | 01 COMBUSTIVEIS | 1.000,00 | | | | |
| 888 | TRATOR JOHN DEER E 5700 - 4 x 4 | 2000 | | 123,00 | 0,00 | 123,00 | | |
| | | | MT MATERIAIS APLICADOS | 123,00 | | | | |
| Categoria 4 VEICULO LEVE | | | | | | | | |
| 916 | GOL 1000 SPECIAL | 2000 | | -100,00 | 0,00 | -100,00 | | |
| | | | 01 COMBUSTIVEIS | -100,00 | | | | |
| Total Geral | | | | 3.046,00 | | | | |

Cód. Usuário: 1

Computador: NB-008II EG AFROTA

\\10.0.1.101\Mega\ERPI\Fomat\os\TEMP\FROTA\Temp_NB-008II EG AFROTA_mega\IR_CustoKM_X1.rpt

Relatório : **Despesas Gerais**

Formato : **R_Despesas_Gerais_XI.rpt**

Módulo : **Mega Frota**

Procedimento :

Data : **24/07/2013**

Atualização : **26/06/2015**

Criador :

Atualizador :

Descrição : **Despesas Gerais.**

Observações : **Relatório desenvolvido em Crystal Reports XI.**

Local de Execução : **Menu Relatórios/Custos/Custo no Período**

Tela de Parâmetros :

00003 - Mega Indústria e Comércio Ltda.

Relatório de Despesas Gerais

Emissão: 26/06/2015 11:44:40 Página: 1 / 47

Filtros: Período: 01/01/2010 a 23/07/2013 Tipo Despesa: Todos Equipamento: Todos Tipo: A

| Codigo | | Descrição da Despesa | | | | | | |
|---------------------------|--|----------------------|-------------|----------------------------------|------------|------------|--------------|----------|
| Doc Original | OS | Serviço | Equipamento | Descrição | | | | |
| Item | Text Object | Descrição | Quant. | Doc. Despesas | Vencimento | Pagamento | Valor | |
| 01 COMBUSTIVEIS | | | | | | | | |
| 23122012 | 1398 | | 160 | teste | | | | |
| 1 | GASOLINA | | | 500,00 | 102849 | 23/05/2012 | 23/05/2012 | 1000,00 |
| | | | | | | | Valor Total: | 1.000,00 |
| 155 | 989 | 16 | 493 | Testando | | | | |
| 1 | Combustivel | | | 63,00 | 103328 | 01/02/2013 | 28/02/2013 | 250,00 |
| | | | | | | | Valor Total: | 250,00 |
| 1313123 | 0 | | 916 | 12312312321 | | | | |
| 1 | desconto | | | 1.000,00 | 4 | 08/02/2012 | 08/02/2012 | 100,00 |
| | | | | | | | Valor Total: | -100,00 |
| 02 LUBRIFICANTES | | | | | | | | |
| 123 | 994 | 18 | 740 | Teste Max | | | | |
| 1 | Lub | | | 1,00 | 103331 | 20/02/2013 | 09/07/2013 | 9,00 |
| | | | | | | | Valor Total: | 9,00 |
| 04 PNEUS E CAMARAS | | | | | | | | |
| 300 | 205410 | | 314 | Teste Despesa | | | | |
| 1 | | | | 1,00 | 103330 | 20/04/2010 | | 300,00 |
| 1 | Troca de borracha | | | 0,00 | 103329 | 04/04/2010 | | 350,00 |
| | | | | | | | Valor Total: | 650,00 |
| 433 | 0 | | 701 | RATEIO POR CATEGORIA OPERACIONAL | | | | |
| 1 | Item do Rateio - Categoria Operacional | | | 1,00 | 103240 | 20/11/2012 | | 166,67 |
| | | | | | | | Valor Total: | 166,67 |
| 433 | 0 | | 702 | RATEIO POR CATEGORIA OPERACIONAL | | | | |
| 1 | Item do Rateio - Categoria Operacional | | | 1,00 | 103241 | 20/11/2012 | | 166,67 |
| | | | | | | | Valor Total: | 166,67 |

Cód. Usuário: 1 Computador: NB-DESENVMEGAFROTA

\\nb-desenv\Mega4.08\Formatos\TEMP\FROTA\Temp_NB-DESENVMEGAFROTA_megaR_Despesas_Gerais_XI.rpt

Relatório : **Dicionário de Dados.**

Formato : **R_Dicionario_Dados_XI.rpt**

Módulo : **Mega Frota**

Procedimento :

Data : **27/08/2015**

Atualização : **27/08/2015**

Criador :

Atualizador :

Descrição : **Dicionário de Dados.**

Observações : **Relatório desenvolvido em Crystal Reports XI.**

Local de Execução : **Menu Relatórios/Listagem de Cadastros/Auxiliares**

Tela de Parâmetros :

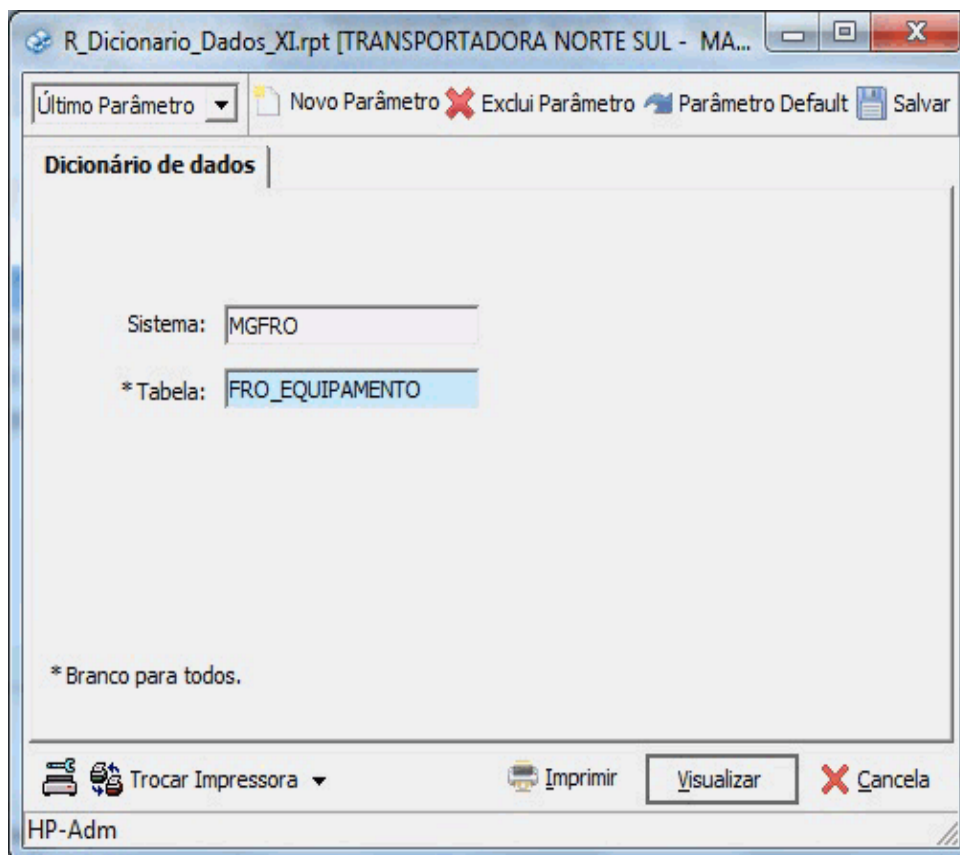

00003 - Mega Indústria e Comércio Ltda.

Dicionário de dados

Emissão: 27/03/2015 17:04:06 Página: 1 / 4

Filtros: Sistema: MGFRO

Tabela:

| Tabela | Descrição | Tipo | Tamanho | Decimais | Nulo | Descrição |
|-------------------------|---|------|---------|----------|------|--|
| Sistema : MGFRO | | | | | | |
| FRO_EQUIPAMENTO | Cadastro de Equipamentos (Veículo, máquina, implemento Agrícola etc...) | | | | | |
| CATEG_ST_CODIGO | VARCHAR2 | 10 | 0 | Y | | Categoria Código da categoria de equipamentos. |
| CTECON_ST_CODIGO | VARCHAR2 | 10 | 0 | Y | | Código Código da Categoria Econômica. |
| EQUIP_BL_OBSERVACAO | LONG | 0 | 0 | Y | | Observação Observação do Equipamento |
| EQUIP_CH_FLAGPROPRIO | CHAR | 1 | 0 | Y | | Observações Observações do Equipamento. |
| EQUIP_DT_AQUISICAO | DATE | 7 | 0 | Y | | Aquisição Data de Aquisição |
| EQUIP_DT_DESATIVACAO | DATE | 7 | 0 | Y | | Data de Desativação Data de Desativação do Equipamento |
| EQUIP_IN_OPERADORES | NUMBER | 22 | 2 | Y | | Motoristas Quantidade de Operadores / Motoristas |
| EQUIP_IN_PASSAGEIROS | NUMBER | 22 | 10 | Y | | Quantidade de Passageiros Quantidade de Passageiros (Transporte de Pessoal) |
| EQUIP_IN_POTENCIA | NUMBER | 22 | 4 | Y | | Potência Potência do Equipamento |
| EQUIP_IN_QTDAGREGADO | NUMBER | 22 | 1 | Y | | Qtd. Agregados Qtd. de Agregados |
| EQUIP_IN_QTDEIXOS | NUMBER | 22 | 4 | Y | | Eixos Quantidade de Eixos |
| EQUIP_IN_QTDEIXOSLEVANT | NUMBER | 22 | 4 | Y | | Qtd. Eixos Levant Quantidade de eixos levantados |
| EQUIP_IN_QTDIGITOS | NUMBER | 22 | 2 | Y | | Dígitos do Medidor Número de Dígitos do Medidor de Trabalho |
| EQUIP_IN_QTDEIXOSLEVANT | NUMBER | 22 | 4 | Y | | Qtd. de Agregados Qtd. de Agregados |
| EQUIP_IN_QTDEIXOS | NUMBER | 22 | 4 | Y | | Eixos Quantidade de Eixos |
| EQUIP_IN_QTDEIXOSLEVANT | NUMBER | 22 | 4 | Y | | Qtd. Eixos Levant Quantidade de eixos levantados |

Cód. Usuário: 1

Computador: N5-008MEGAFROTA

\\n5-008Mega\ERP\Formatos\TEMP\FROTA\Temp_N5-008MEGAFROTA_mega\IR_Dicionario_Dados_XL.rpt

Relatório : **Listagem de Hodômetros Quebrados**

Formato : **R_ListagemHodQuebrados_XI.rpt**

Módulo : **Mega Frota**

Procedimento :

Data : **11/08/2016**

Atualização : **11/08/2016**

Criador :

Atualizador :

Descrição : **Listagem de Hodômetros Quebrados**

Observações : **Relatório desenvolvido em Crystal Reports XI.**

Local de Execução : **Menu Relatórios/Listagem de Cadastros/Serviços**

Tela de Parâmetros :

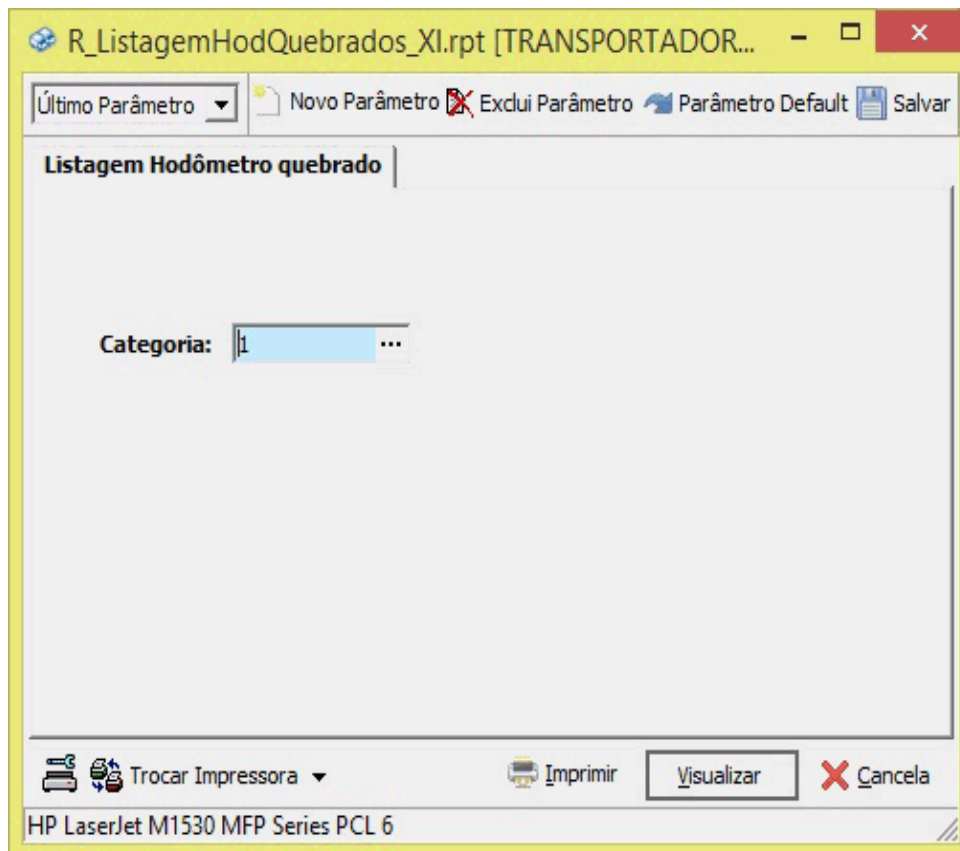

Filtros: Categoria: CAMINHAO

1 - CAMINHAO

| Equipamento | Descrição | Filial | Dt. Quebra | Hodômetro | Centro |
|----------------|-----------------------------------|--------|------------|------------|---------------------------|
| 716 - CAMINHAO | MERCEDES BENZ 2213 - OFC. VOLANTE | 3 | 20/09/2006 | 93.116,00 | 43 - MANUTENÇÃO DE ATIVOS |
| 724 - CAMINHAO | MERCEDES BENZ 2219 | 3 | 03/10/2006 | 400.819,00 | |
| 730 - CAMINHAO | MERCEDES BENZ 2220 | 3 | 02/10/2006 | 140.330,00 | |
| 732 - CAMINHAO | MERCEDES BENZ 2217 | 3 | 19/09/2006 | 140.207,00 | |
| 734 - CAMINHAO | MERCEDES BENZ 2217 - CAÇAMBA | 3 | 13/09/2006 | 109.841,00 | |
| 737 - CAMINHAO | MERCEDES BENZ 2220 - PIPA | 3 | 07/10/2006 | 96.890,00 | |
| 739 - CAMINHAO | MERCEDES BENZ 2220 - PIPA | 3 | 24/09/2006 | 56.722,00 | |
| 745 - CAMINHAO | MERCEDES BENZ L 2638 | 3 | 06/10/2006 | 163.716,00 | |
| 818 - CAMINHAO | VOLVO NL 12 360 | 3 | 03/10/2006 | 252.809,00 | |

Total de Equipamentos: 9

Cód. Usuário: 1

Computador: NB-011MEGAFROTA

D:\Mega401\Versao1\Formatos\TEMP\FROTA\Temp_NB-011MEGAFROTA_mega1R_ListagemHodQuebrados_XI.rpt

Relatório : **Ordens de Serviço - Preventivas Agendadas**

Formato : **R_OSPpreventiva_XI.rpt**

Módulo : **Mega Frota**

Procedimento :

Data : **11/12/2009**

Atualização : **18/10/2012**

Criador :

Atualizador :

Descrição : **Formato lista as Ordens de Serviço - Preventivas Agendadas.**

Observações : **Relatório desenvolvido em Crystal Reports XI.**

Local de Execução : **Menu Relatórios/Manutenção Preventiva/ Emissão de OS**

Tela de Parâmetros :

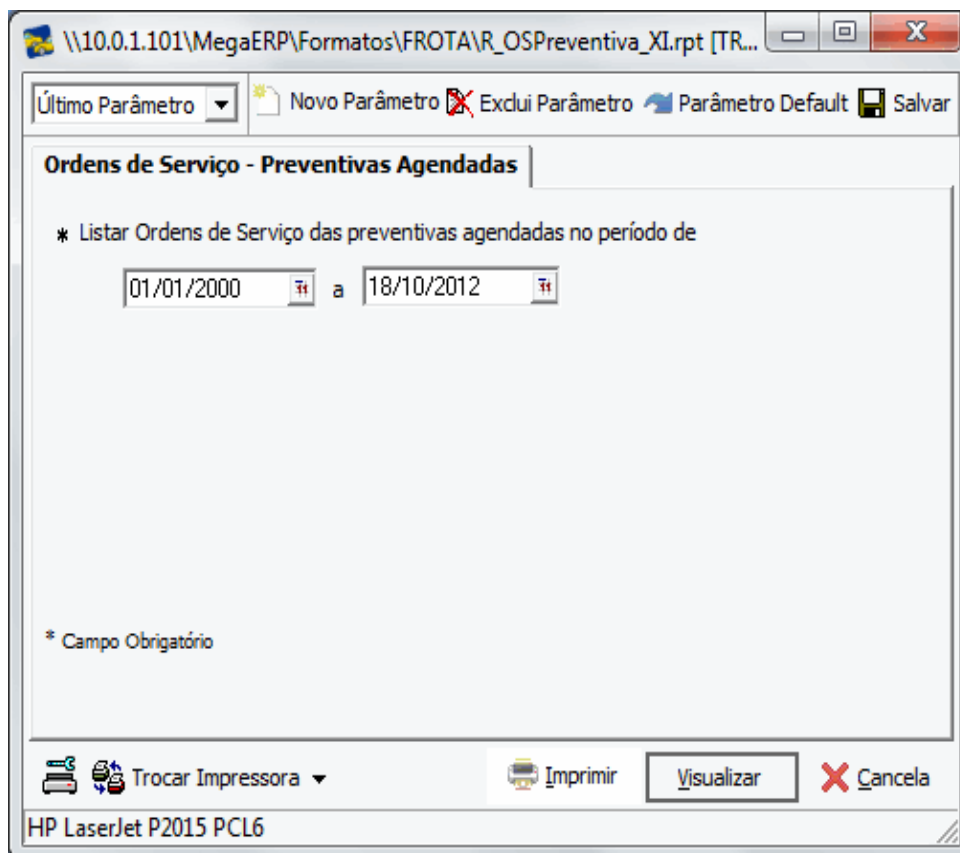

00003 - Meqa Indústria e Comércio Ltda.
Ordens de Serviço - Preventivas Agendadas

Emissão: 18/10/2012 16:12:28 Página: 1 / 1

Filtros: Data: 01/01/2000 a 18/10/2012

| Equipamento | Descrição | Data | Plano | Ciclo |
|-------------|----------------------------------|---------------------|-------|--------|
| 655 | SULCADOR HASTE PARAB. 03 LINHA | 27/09/2012 00:00:00 | 1 | 100 TP |
| Serviço | Descrição | Tempo Estimado | | |
| 13003 | LIMPAR / ASPIRAR INTERNAMENTE | 1,0 h | | |
| Material | Especificação | Quantidade | | |
| 20 | RETENTOR | 1,00 | | |
| 13006 | VERIFICAR NIVEL DO OLEO DO MOTOR | 1,0 h | | |
| Material | Especificação | Quantidade | | |
| 26 | ITEM A | 1,00 | | |
| 18 | TUBOS MECÂNICOS DE AÇO SAE 8020 | 1,00 | | |

Cód. Usuário: 1

Computador: NE-003MEGAFROTA

\\10.0.1.101\megaERP\Formatos\TEMP\FROTA\Templ_003MEGAFROTA_mega\OSPreventiva_X0.rpt

Relatório : **Plano de Preventiva**

Formato : **R_PlanoPreventiva_XI.rpt**

Módulo : **Mega Frota**

Procedimento :

Data : **25/10/2012**

Atualização : **25/10/2012**

Criador :

Atualizador :

Descrição : **Formato lista os Planos de Preventivas**

Observações : **Relatório desenvolvido em Crystal Reports XI.**

Local de Execução : **Menu Relatórios/Manutenção Preventiva/Agenda de Preventivas (Tempo)**

Tela de Parâmetros :

00003 - Mega Indústria e Comércio Ltda.

Plano de Preventiva

Emissão: 25/10/2012 15:48:26

Página: 1 / 10

Filtros: Plano: Serviço: Categoria: 1
 Cat. Econômica: Equipamento: Situação: V

Categoria
 Equipamento
 Plano
 Situação

| Serviço | Ciclo | Antecedência | Km Percorrido | Km/Hr Venc | Data Os |
|---|-------|--------------|---------------|------------|------------|
| 1 CAMINHAO | | | | | |
| 701 CAMINHAO MERCEDES BENZ 710 | | | | | |
| CHKCAMINH CHECK LIST CAMINHOS E ONIBUS | | | | | |
| A Vencer | | | | | |
| 11002 MEDIR SULCO DA BANDA DE RODAGEI | 9.000 | 500 | 0 | -8.500 | 17/07/2012 |
| 11003 VERIFICAR/REPOR TAMP DA VALVULA | 9.000 | 500 | 0 | -8.500 | 17/07/2012 |
| 11006 VERIFICAR PNEU-CORTE/RACHADURA | 9.000 | 500 | 0 | -8.500 | 17/07/2012 |
| 13 LAVAGEM/LUBRIFICACAO/OLEOS/FILTF | 1.500 | 500 | 0 | -1.000 | 29/12/2006 |
| 13 LAVAGEM/LUBRIFICACAO/OLEOS/FILTF | 9.000 | 500 | 0 | -8.500 | 29/12/2006 |
| 18001 VERIFICAR NIVEL ELETROLITO DA BAT | 9.000 | 500 | 1.712 | -6.788 | 29/09/2006 |
| 27001 VERIFICAR BARULHOS/VAZAMENTOS I | 9.000 | 500 | 0 | -8.500 | 06/09/2012 |
| 27007 TROCAR EIXO TRAZEIRO | 9.000 | 500 | 0 | -8.500 | 06/09/2012 |

| | | | | | |
|---|-------|-----|-------|--------|------------|
| 702 CAMINHAO MERCEDES BENZ 710 | | | | | |
| CHKCAMINH CHECK LIST CAMINHOS E ONIBUS | | | | | |
| A Vencer | | | | | |
| 11002 MEDIR SULCO DA BANDA DE RODAGEI | 9.000 | 500 | 5.965 | -2.535 | 22/08/2006 |
| 11003 VERIFICAR/REPOR TAMP DA VALVULA | 9.000 | 500 | 5.965 | -2.535 | 22/08/2006 |
| 13001 LAVAGEM COMPLETA | 9.000 | 500 | 5.965 | -2.535 | 22/08/2006 |
| 13002 LAVAGEM DO MOTOR FRIO | 9.000 | 500 | 5.965 | -2.535 | 22/08/2006 |
| 13003 LIMPAR / ASPIRAR INTERNAMENTE | 9.000 | 500 | 5.965 | -2.535 | 22/08/2006 |
| 13004 LIMPAR/TROCAR GRAXEIROS OBSTRU | 9.000 | 500 | 5.965 | -2.535 | 22/08/2006 |
| 13041 VERIFICAR NIVEL FLUIDO FREIO/EMBR | 9.000 | 500 | 5.965 | -2.535 | 22/08/2006 |
| 13061 TROCAR FILTRO SEPARADOR DAGUA | 9.000 | 500 | 5.965 | -2.535 | 22/08/2006 |
| 14022 RECUPERAÇÃO/SOLDA ESTRIBO | 9.000 | 500 | 5.965 | -2.535 | 22/08/2006 |
| 17001 VERIFICAR/REGULAR PORTAS | 9.000 | 500 | 5.965 | -2.535 | 22/08/2006 |
| 17012 VERIFICAR ESTADO/FIXAÇÃO DE VIDRO | 9.000 | 500 | 5.965 | -2.535 | 22/08/2006 |
| 17026 REAPERTAR ESCAPAMENTO/SILENCIO | 9.000 | 500 | 5.965 | -2.535 | 22/08/2006 |
| 17028 REAPERTAR PARA-LAMA/PARA-CHOQL | 9.000 | 500 | 5.965 | -2.535 | 22/08/2006 |
| 18001 VERIFICAR NIVEL ELETROLITO DA BAT | 9.000 | 500 | 4.840 | -3.660 | 20/09/2006 |
| 18002 VERIFICAR CARGA DA BATERIA | 9.000 | 500 | 5.965 | -2.535 | 22/08/2006 |
| 18003 VERIFICAR FIXAÇÃO E ISOLAMENTO - | 9.000 | 500 | 5.965 | -2.535 | 22/08/2006 |
| 18033 VERIFICAR LIMPADOR E LAVADOR PAR | 9.000 | 500 | 5.965 | -2.535 | 22/08/2006 |
| 18036 TESTAR / TROCAR BUZINA | 9.000 | 500 | 5.965 | -2.535 | 22/08/2006 |
| 18046 VERIFICAR INSTRUMENTOS COMANDC | 9.000 | 500 | 5.965 | -2.535 | 22/08/2006 |
| 18064 VERIFICAR INDICADOR RESTRIÇÃO DC | 9.000 | 500 | 5.965 | -2.535 | 22/08/2006 |
| 18089 TROCAR LAMPADA DO SALAO | 9.000 | 500 | 5.965 | -2.535 | 22/08/2006 |
| 18090 TROCAR LAMPADA DO PAINEL | 9.000 | 500 | 5.965 | -2.535 | 22/08/2006 |
| 18094 VERIFICAR STOP - FREIO/RE | 9.000 | 500 | 5.965 | -2.535 | 22/08/2006 |
| 18100 VERIFICAR LANTERNAS/LENTE/S/FARO | 9.000 | 500 | 5.965 | -2.535 | 22/08/2006 |

Cód. Usuário: 1

Computador: NB-008MEGAFROTA

\\nb-008\mega\ERPI\Formatos\TEMP\FROTA\Temp_NB-008MEGAFROTA_mega\R_PlanoPreventiva_XI.rpt

Relatório : Última Preventiva Realizada por Equipamento

Formato : R_Preventivas_XI.rpt

Módulo : Mega Frota

Procedimento :

Data : 11/12/2009

Atualização : 22/10/2012

Criador :

Atualizador :

Descrição : Formato lista a Última Preventiva Realizada por Equipamento.

Observações : Relatório desenvolvido em Crystal Reports XI.

Local de Execução : Menu Relatórios/Manutenção Preventiva/Agenda de Preventivas (Tempo)

Tela de Parâmetros :

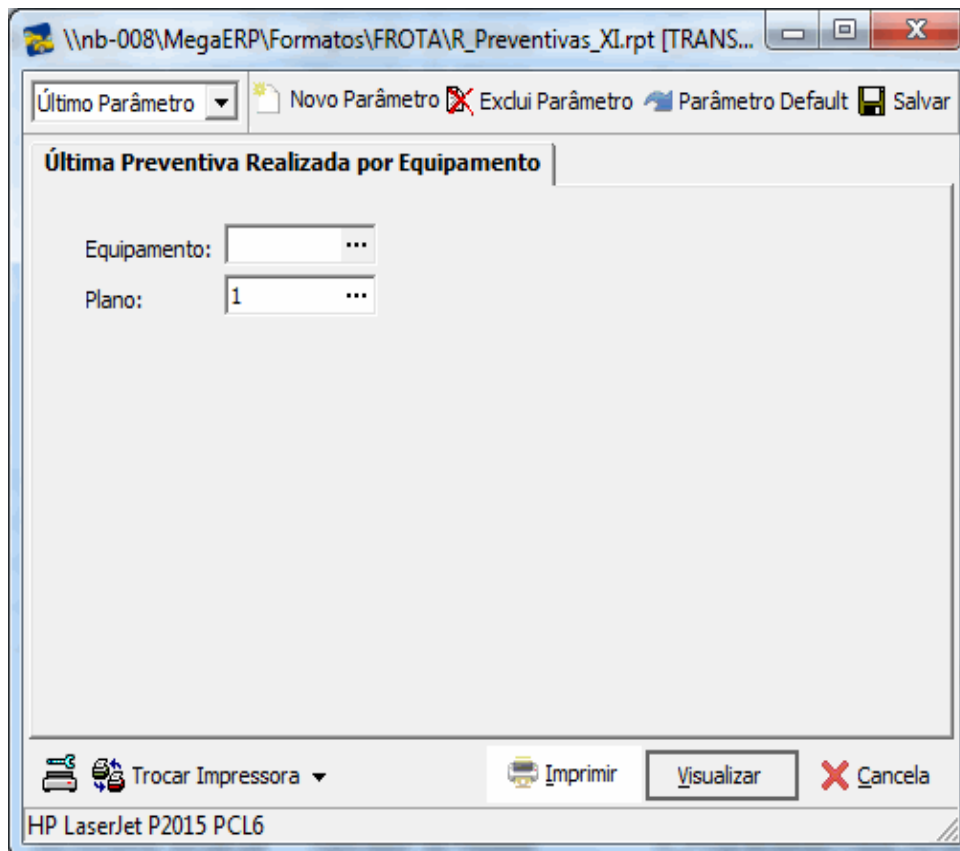

Filtros:

| Equipamento | Descrição | Plano | Ciclo | Ant | Serviço | Data | Km/Hr |
|-------------|--------------------------------|-------|-------|-----|--|------------|--------|
| 1038 | HYSTER | | | | | | |
| 12 | GUINDASTE HYSTER | 1 | 100 | 100 | 13006 VERIFICAR NIVEL DO OLEO DO MOTOR | 07/05/2006 | 320 |
| 1043 | P&H | | | | | | |
| 10 | GUINDASTE P&H | 1 | 100 | 100 | 13006 VERIFICAR NIVEL DO OLEO DO MOTOR | 07/05/2006 | 387 |
| 120H | 120 H | | | | | | |
| 14 | MOTO NIVELADORA 120 H | 1 | 250 | 100 | 13008 VERIFICAR NIVEL OLEO CX MARCHA | 08/02/2001 | 18.973 |
| 1269 | GERADOR | | | | | | |
| 1 | GERADOR | 1 | 100 | 100 | 13006 VERIFICAR NIVEL DO OLEO DO MOTOR | 08/01/2001 | 1.579 |
| 163 | D 225 - 4 | | | | | | |
| 621 | D225 - 4 | 1 | 100 | 100 | 13006 VERIFICAR NIVEL DO OLEO DO MOTOR | 08/03/2001 | 6.246 |
| 23 | 1280.4 | | | | | | |
| 160 | TRATOR VALMET 1280.4 | 1 | 250 | 100 | 13008 VERIFICAR NIVEL OLEO CX MARCHA | 08/02/2001 | 13.426 |
| 116 | CARRE GADEIRA - TRATOR 1280.4 | 1 | 250 | 100 | 13008 VERIFICAR NIVEL OLEO CX MARCHA | 08/29/2006 | 480 |
| 156 | TRATOR VALMET 1280.4 | 1 | 100 | 100 | 13003 LIMPAR / ASPIRAR INTERNAMENTE | 07/12/2006 | 855 |
| 156 | TRATOR VALMET 1280.4 | 1 | 100 | 100 | 13008 VERIFICAR NIVEL DO OLEO DO MOTOR | 08/01/2001 | 14.793 |
| 160 | TRATOR VALMET 1280.4 | 1 | 100 | 100 | 13006 VERIFICAR NIVEL DO OLEO DO MOTOR | 08/01/2001 | 13.449 |
| 156 | TRATOR VALMET 1280.4 | 1 | 250 | 100 | 13008 VERIFICAR NIVEL OLEO CX MARCHA | 08/02/2001 | 14.778 |
| 24 | 1780 TURBO | | | | | | |
| 161 | TRATOR VALMET 1780 TURBO | 1 | 100 | 100 | 13006 VERIFICAR NIVEL DO OLEO DO MOTOR | 08/01/2001 | 12.643 |
| 161 | TRATOR VALMET 1780 TURBO | 1 | 250 | 100 | 13008 VERIFICAR NIVEL OLEO CX MARCHA | 08/02/2001 | 12.623 |
| 164 | TRATOR VALMET 1780 TURBO | 1 | 100 | 100 | 13006 VERIFICAR NIVEL DO OLEO DO MOTOR | 08/03/2001 | 16.008 |
| 164 | TRATOR VALMET 1780 TURBO | 1 | 250 | 100 | 13008 VERIFICAR NIVEL OLEO CX MARCHA | 08/02/2001 | 16.027 |
| 165 | TRATOR VALMET 1780 TURBO | 1 | 100 | 100 | 13006 VERIFICAR NIVEL DO OLEO DO MOTOR | 08/03/2001 | 17.668 |
| 55C | 55 C | | | | | | |
| 18 | MICHIGAN 55 C | 1 | 250 | 100 | 13008 VERIFICAR NIVEL OLEO CX MARCHA | 11/22/2006 | 0 |
| 56 | 5700 - 4 x 2 | | | | | | |
| 851 | TRATOR JOHN DEERE 5700 - 4 x 2 | 1 | 250 | 100 | 13008 VERIFICAR NIVEL OLEO CX MARCHA | 08/02/2001 | 11.185 |
| 851 | TRATOR JOHN DEERE 5700 - 4 x 2 | 1 | 100 | 100 | 13006 VERIFICAR NIVEL DO OLEO DO MOTOR | 08/01/2001 | 11.198 |
| 850 | TRATOR JOHN DEERE 5700 - 4 x 2 | 1 | 100 | 100 | 13006 VERIFICAR NIVEL DO OLEO DO MOTOR | 08/03/2001 | 10.636 |
| 57 | 5700 - 4 x 4 | | | | | | |
| 853 | TRATOR JOHN DEERE 5700 - 4 x 4 | 1 | 250 | 100 | 13008 VERIFICAR NIVEL OLEO CX MARCHA | 08/02/2001 | 9.181 |
| 853 | TRATOR JOHN DEERE 5700 - 4 x 4 | 1 | 100 | 100 | 13006 VERIFICAR NIVEL DO OLEO DO MOTOR | 08/03/2001 | 9.172 |
| 857 | TRATOR JOHN DEERE 5700 - 4 x 4 | 1 | 100 | 100 | 13006 VERIFICAR NIVEL DO OLEO DO MOTOR | 08/03/2001 | 10.313 |
| 857 | TRATOR JOHN DEERE 5700 - 4 x 4 | 1 | 250 | 100 | 13008 VERIFICAR NIVEL OLEO CX MARCHA | 08/02/2001 | 10.322 |
| 858 | TRATOR JOHN DEERE 5700 - 4 x 4 | 1 | 100 | 100 | 13006 VERIFICAR NIVEL DO OLEO DO MOTOR | 08/01/2001 | 10.355 |
| 858 | TRATOR JOHN DEERE 5700 - 4 x 4 | 1 | 250 | 100 | 13008 VERIFICAR NIVEL OLEO CX MARCHA | 08/02/2001 | 10.343 |
| 863 | TRATOR JOHN DEERE 5700 - 4 x 4 | 1 | 100 | 100 | 13006 VERIFICAR NIVEL DO OLEO DO MOTOR | 08/03/2001 | 11.576 |
| 864 | TRATOR JOHN DEERE 5700 - 4 x 4 | 1 | 100 | 100 | 13006 VERIFICAR NIVEL DO OLEO DO MOTOR | 07/07/2006 | 608 |
| 866 | TRATOR JOHN DEERE 5700 - 4 x 4 | 1 | 250 | 100 | 13008 VERIFICAR NIVEL OLEO CX MARCHA | 08/02/2001 | 9.529 |
| 867 | TRATOR JOHN DEERE 5700 - 4 x 4 | 1 | 100 | 100 | 13006 VERIFICAR NIVEL DO OLEO DO MOTOR | 08/03/2001 | 8.839 |
| 867 | TRATOR JOHN DEERE 5700 - 4 x 4 | 1 | 250 | 100 | 13008 VERIFICAR NIVEL OLEO CX MARCHA | 08/02/2001 | 8.846 |
| 868 | TRATOR JOHN DEERE 5700 - 4 x 4 | 1 | 100 | 100 | 13006 VERIFICAR NIVEL DO OLEO DO MOTOR | 08/01/2001 | 7.686 |
| 856 | TRATOR JOHN DEERE 5700 - 4 x 4 | 1 | 250 | 100 | 13008 VERIFICAR NIVEL OLEO CX MARCHA | 08/02/2006 | 320 |
| 868 | TRATOR JOHN DEERE 5700 - 4 x 4 | 1 | 250 | 100 | 13008 VERIFICAR NIVEL OLEO CX MARCHA | 08/02/2001 | 7.674 |
| 58 | 7500 - 4 x 4 | | | | | | |
| 872 | TRATOR JOHN DEERE 7500 - 4 x 4 | 1 | 250 | 100 | 13008 VERIFICAR NIVEL OLEO CX MARCHA | 08/02/2001 | 14.971 |

Cód. Usuário: 1

Computador: NB-008MEGAFROTA

Inb-005IMegaERPFormatosITEMPIFROTAITemp_NB-005MEGAFROTA_megaIR_Preventivas_XI.rpt_

Relatório : **Análise de Consumo de Combustível**

Formato : **R_AbastecimentoCombustivel_XI.rpt**

Módulo : **Mega Frota**

Procedimento : **FRO_COMPARTIMENTO; FRO_EQUIPAMENTO;
FRO_HISTORIA; FRO_TCOMPART; HODOMETRO;
EQUIPAMENTO; KM; CONSUMO**

Data : **31/03/2011**

Atualização : **01/09/2017**

Criador :

Atualizador :

Descrição : **Formato lista a Análise de Consumo de Combustível ocorrida no período referentes aos equipamentos.**

Observações :

Local de Execução : **Menu Relatórios/Manutenções Básicas/Análise de Abastecimento (Combustíveis)**

Tela de Parâmetros :

0000003 - Mega Indústria e Comércio Ltda.

Análise de Consumo de Combustíveis

Emissão: 01/09/2017 10:58:22 Página: 2 / 3

| Filtros: | | Data: 01/01/2010 a 24/08/2017 | Margem Aceitável: N | | | | | | |
|--|------------|--------------------------------|---------------------|---------------|------------|--------|----------|-----|--|
| Equipamento | Data-Hora | Hodômetro | Km/H Percorrido | Qtd | Consumo | Padrão | Dif % | H U | |
| Total por Equipamento: | | | 19,00 | 12,00 | | | | | |
| 738-CAMINHA O MERCEDES BENZ 2220 - PIPA | | | | | | | | | |
| | 14/05/2015 | 70.000 | 242,00 KM | 4,00 | 60,50 | 1,60 | 3.681,3 | | |
| | 13/03/2015 | 69.758 | 1,00 KM | 2,00 | 0,50 | 1,60 | -68,8 | | |
| | 13/03/2015 | 69.758 | 0,00 KM | 1,00 | 0,00 | 1,60 | -100,0 | | |
| Total por Equipamento: | | | 243,00 | 7,00 | | | | | |
| 743-CAMINHA O MERCEDES BENZ L 2638 | | | | | | | | | |
| | 23/09/2011 | 138.400 | 46,00 KM | 100,00 | 0,46 | 1,00 | -54,0 | | |
| Total por Equipamento: | | | 46,00 | 100,00 | | | | | |
| 748-CAMINHA O MERCEDES BENZ L 2638 | | | | | | | | | |
| | 07/08/2015 | 4.000.000 | 3.845.393,00 KM | 5,00 | 769.078,60 | 1,00 | 907,76 | | |
| Total por Equipamento: | | | 11,00 | 11,00 | | | | | |
| 816-CAMINHA O VOLVO NL 10 340 | | | | | | | | | |
| | 20/06/2013 | 116.048 | 10,00 KM | 0,00 | 0,00 | 1,00 | -100,0 | | |
| | 05/07/2011 | 116.038 | 0,00 KM | 0,00 | 0,00 | 1,00 | -100,0 | | |
| | 05/06/2011 | 116.038 | 500,00 KM | 0,00 | 0,00 | 1,00 | -100,0 | | |
| | 05/05/2011 | 115.538 | 300,00 KM | 0,00 | 0,00 | 1,00 | -100,0 | | |
| | 06/04/2011 | 115.238 | 200,00 KM | 0,00 | 0,00 | 1,00 | -100,0 | | |
| | 08/02/2011 | 115.038 | 1.900,00 KM | 0,00 | 0,00 | 1,00 | -100,0 | | |
| | 06/01/2011 | 113.138 | 100,00 KM | 0,00 | 0,00 | 1,00 | -100,0 | | |
| | 01/05/2010 | 113.038 | 800,00 KM | 0,00 | 0,00 | 1,00 | -100,0 | | |
| | 25/02/2010 | 112.238 | 200,00 KM | 0,00 | 0,00 | 1,00 | -100,0 | | |
| | 20/02/2010 | 112.038 | 100,00 KM | 0,00 | 0,00 | 1,00 | -100,0 | | |
| Total por Equipamento: | | | 4.110,00 | 0,00 | | | | | |
| 906-GOL1000 SPECIAL | | | | | | | | | |
| | 19/06/2015 | 200.000 | 81.917,00 KM | 55,00 | 1.489,40 | 10,00 | 14.794,0 | | |
| Total por Equipamento: | | | 81.917,00 | 55,00 | | | | | |
| 908-GOL TOTAL FLEX | | | | | | | | | |
| | 11/10/2016 | 109.810 | 91.058,00 KM | 0,00 | 0,00 | 10,00 | -100,0 | | |
| Total por Equipamento: | | | 91.058,00 | 0,00 | | | | | |
| 914-GOL TOTAL FLEX | | | | | | | | | |
| | 01/01/2015 | 30.000 | 1.520,00 KM | 10,00 | 152,00 | 10,00 | 1.420,0 | | |
| Total por Equipamento: | | | 1.520,00 | 10,00 | | | | | |
| 915-GOL1000 SPECIAL | | | | | | | | | |
| | 12/08/2016 | 140.120 | 120,00 KM | 12,00 | 10,00 | 10,00 | 0,0 | | |
| | 12/08/2016 | 140.000 | 120,00 KM | 12,00 | 10,00 | 10,00 | 0,0 | C | |
| | 12/08/2016 | 140.000 | 120,00 KM | 12,00 | 10,00 | 10,00 | 0,0 | C | |
| Cód. Usuário: 1 | | Computador: DESENV-01MEGAFROTA | | | | | | | |

ID: ESEN V-011Mega4.00ITEM FIFRO TA |Temp_D ESEN V-01MEGAFROTA_megaR_AbastecimentoCombustive_LXI.rpt

Relatório : **Consumo por Centro de Custo**

Formato : **R_ConsumoCentroCusto_XI.rpt**

Módulo : **Mega Frota**

MGFRO.SP_REL_ABASTPROJ

Procedimento :

Data : **09/12/2009**

Atualização : **29/10/2015**

Criador :

Atualizador :

Descrição : **Formato lista o Consumo por Centro de Custo.**

Observações : **Relatório desenvolvido em Crystal Reports XI.**

Local de Execução : **Menu Relatórios/Manutenções Básicas/Análise de Abastecimento (Combustíveis)**

Tela de Parâmetros :

00003 - Mega Indústria e Comércio Ltda.

Consumo por Centro de Custo

Emissão: 29/10/2015 11:33:01 Página: 1 / 1

Filtros: Data: 01/01/2005 a 31/01/2005 Projeto: Todos Produto: Todos
 Organização: 2 Filial: 3 Tipo: C

Centro de Custo
Projeto

Material Quantidade

18 Marketing

2 Não Utilizado

31 LUBRIFICANTE XY 50 455,800

Total por Projeto : 455,800

Total por Centro de Custo : 455,800

43 MANUTENÇÃO DE ATIVOS

2 Não Utilizado

31 LUBRIFICANTE XY 50 428780,700

Total por Projeto : 428780,700

Total por Centro de Custo : 428780,700

48 DIRETOR COMERCIAL

2 Não Utilizado

31 LUBRIFICANTE XY 50 1924,100

Total por Projeto : 1924,100

Total por Centro de Custo : 1924,100

Total Geral por Centro de Custo : 431.160,600

Cód. Usuário: 1

Computador: NB-008MEGAFROTA

\\nb-008MegaERP\Formatos\ITEM\PIFRO\TA\Temp_NB-008MEGAFROTA_megaIR_ConsumoCentroCusto_XI.rpt

Relatório : **Consumo por Equipamento**

Formato : **R_ConsumoEquipamento_XI.rpt**

Módulo : **Mega Frota**

Procedimento :

Data : **10/08/2012**

Atualização : **10/10/2012**

Criador :

Atualizador :

Descrição : **Formato lista o Consumo por Equipamento.**

Observações : **Relatório desenvolvido em Crystal Reports XI.**

Local de Execução : **Menu Relatórios/Manutenções Básicas/Análise de Abastecimento (Combustíveis)**

Tela de Parâmetros :

| Filtros: | | Data: | Equipamento: | Margem: |
|-------------------------------------|------------------------------|-----------------------------|------------------|-------------|
| | | 30/01/2006 a 01/01/2006 | | N |
| Equipamento | Descrição | Km/H Percorrida | Qtde | Consumo |
| Categoria : 11 CARREGADEIRA | | | | |
| 101 | CARREGADEIRA - TRATOR 885 | 352,00 H | 1.362,10 | 3,87 |
| 102 | CARREGADEIRA - TRATOR 885 | 328,00 H | 1.531,10 | 4,67 |
| 103 | CARREGADEIRA - TRATOR 885 | 302,00 H | 1.098,80 | 3,64 |
| 106 | CARREGADEIRA - TRATOR 1280.4 | 260,00 H | 1.790,70 | 6,89 |
| 108 | CARREGADEIRA - TRATOR 1280.4 | 347,00 H | 1.985,30 | 5,72 |
| 109 | CARREGADEIRA - TRATOR 1280.4 | 362,00 H | 2.014,60 | 5,57 |
| 112 | CARREGADEIRA - TRATOR 880 | 340,00 H | 1.301,70 | 3,83 |
| 115 | CARREGADEIRA - TRATOR 1280.4 | 175,00 H | 463,80 | 2,65 |
| 116 | CARREGADEIRA - TRATOR 1280.4 | 307,00 H | 1.883,20 | 6,13 |
| 119 | CARREGADEIRA - TRATOR 885 | 394,00 H | 1.052,10 | 2,67 |
| 122 | CARREGADEIRA - TRATOR 885 | 403,00 H | 1.488,00 | 3,69 |
| 124 | CARREGADEIRA - TRATOR 885 | 332,00 H | 1.942,10 | 5,85 |
| 127 | CARREGADEIRA - TRATOR 885 | 296,00 H | 1.344,00 | 4,54 |
| 24 | CARREGADEIRA BELL SC 800 | 283,00 H | 2.154,40 | 7,61 |
| 25 | CARREGADEIRA BELL SC 800 | 256,00 H | 2.030,00 | 7,93 |
| 26 | CARREGADEIRA BELL SC 800 | 392,00 H | 3.152,80 | 8,04 |
| 29 | CARREGADEIRA BELL SC 800 | 371,00 H | 2.717,90 | 7,33 |
| 30 | CARREGADEIRA BELL SC 800 | 421,00 H | 3.225,30 | 7,66 |
| 31 | CARREGADEIRA BELL SC 800 | 456,00 H | 3.059,90 | 6,71 |
| 32 | CARREGADEIRA BELL SC 800 | 405,00 H | 2.724,30 | 6,73 |
| 33 | CARREGADEIRA BELL SC 800 | 394,00 H | 2.934,20 | 7,45 |
| 35 | CARREGADEIRA BELL SC 1500 | 350,00 H | 3.005,60 | 8,59 |
| 36 | CARREGADEIRA BELL SC 1500 | 257,00 H | 2.259,70 | 8,79 |
| 37 | CARREGADEIRA BELL SC 1500 | 358,00 H | 3.530,50 | 9,86 |
| 38 | CARREGADEIRA BELL SC 800 | 386,00 H | 2.985,30 | 7,73 |
| 39 | CARREGADEIRA BELL SC 800 | 410,00 H | 2.959,10 | 7,22 |
| 40 | BELL SC 800 | 392,00 H | 3.066,30 | 7,82 |
| 41 | CARREGADEIRA BELL SC 800 | 372,00 H | 2.716,30 | 7,30 |
| 44 | BELL SC 800 | 404,00 H | 2.764,80 | 6,84 |
| 45 | BELL SC 800 | 389,00 H | 2.541,80 | 6,53 |
| 46 | BELL SC 800 | 385,00 H | 2.942,90 | 7,64 |
| Total | | 10.879,00 | 70.028,60 | 6,44 |
| Categoria : 2 TRATOR DE PNEU | | | | |
| 132 | TRATOR VALMET 1780 TURBO | 296,00 H | 1.566,00 | 5,29 |
| 133 | TRATOR VALMET 1780 TURBO | 206,00 H | 912,40 | 4,43 |
| 135 | TRATOR VALMET 885 4x4 | 226,00 H | 895,00 | 3,96 |
| 136 | TRATOR VALMET 885 4x4 | 184,00 H | 693,80 | 3,77 |
| Cód. Usuário: 1 | | Computador: NB-008MEGAFROTA | | |

Relatório : **Controle de Bombas**

Formato : **R_ControleBomba_XI.rpt**

Módulo : **Mega Frota**

Procedimento :

Data : **27/11/2011**

Atualização : **17/06/2015**

Criador :

Atualizador :

Descrição : **Formato lista o Controle de Bombas.**

Observações : **Relatório desenvolvido em Crystal Reports XI.**

Local de Execução : **Menu Relatórios/Manutenções Básicas/Análise de Abastecimento (Combustíveis)**

Tela de Parâmetros :

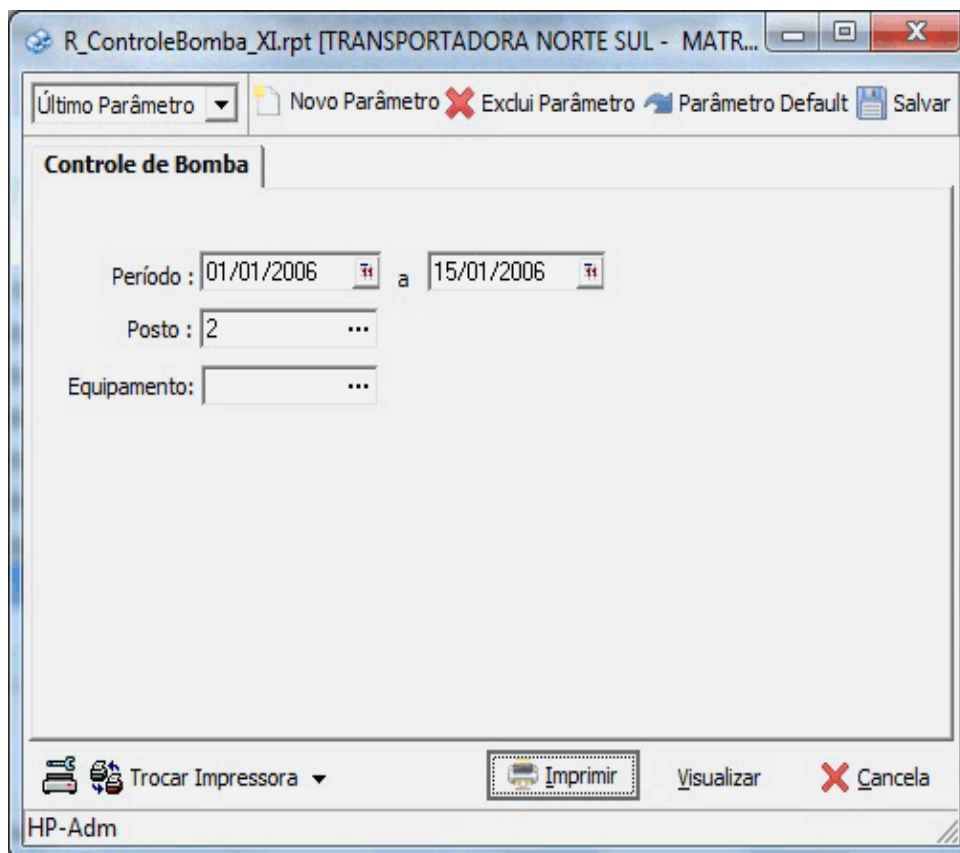

00003 - Mega Indústria e Comércio Ltda.
Controle de Bomba

Emissão: 16/06/2015 17:20:32 Página: 1 / 1

Filtros: Data: 01/01/2006 a 15/01/2006 Posto: 2 Equipamento: 30

| Posto | | Hora Abertura | Hora Fechamento | Litro Inicial | Litro Final | Total |
|-----------------------------|--------|--------------------------------|---------------------|---------------|---------------------|------------------|
| 2 - OFICINA AGRÍCOLA | | 01/01/2006 08:02:54 | 31/01/2006 00:00:00 | 100.000,00 | 130.000,00 | 30.000,00 |
| 31 LUBRIFICANTE XY 50 | 192904 | 30 - CARREGADEIRA BELL S C 800 | | 15.169,00 | 03/01/2006 00:00:00 | 11,00 |
| | 192904 | 30 - CARREGADEIRA BELL S C 800 | | 15.169,00 | 03/01/2006 00:00:00 | 5,00 |
| | 192904 | 30 - CARREGADEIRA BELL S C 800 | | 15.169,00 | 03/01/2006 00:00:00 | 5,00 |
| | 192904 | 30 - CARREGADEIRA BELL S C 800 | | 15.169,00 | 03/01/2006 00:00:00 | 10,00 |
| Total Abastecido ... | | | | | | 31,00 |
| Diferença | | | | | | 29.969,00 |

Cód. Usuário: 1,00 Computador: NB-008MEGAFROTA

\\nb-008\Mega\ER\FI\Formatos\TEMP\FROTA\Temp_NB-008MEGAFROTA_mega\IR_ControleBomba_XI.rpt

Relatório : **Histórico de Abastecimentos**

Formato : **R_HistoricoAbastecimentoCombustivel_XI.rpt**

Módulo : **Mega Frota**

Procedimento :

Data : **11/12/2009**

Atualização : **29/10/2015**

Criador :

Atualizador :

Descrição : **Formato lista o Histórico de Abastecimentos.**

Observações : **Relatório desenvolvido em Crystal Reports XI.**

Local de Execução : **Menu Relatórios/Manutenções Básicas/Análise de Abastecimento (Combustíveis)**

Tela de Parâmetros :

Filtros: Data: 01/01/2010 a 18/10/2015 Categoria: Todos Equipamento: Todos

Categoria: 1 - CAMINHAO

Equipamento : 726 CAMINHAO MERCEDES BENZ 2220 - COMBOIO Consumo Padrão: 1,60KM/L Hod/ Hod. Acumulado: 548.285,00

| Data-Hora | Doc Abast | Hd | Utilização | Comb. | Consumo | Dif % | Posto | Local | Operador | Usuário Inclusão |
|-----------|-----------|----|------------|-------|---------|-------|-------|-------|----------|------------------|
|-----------|-----------|----|------------|-------|---------|-------|-------|-------|----------|------------------|

| | | | | | | | | | | |
|------------|--|--|-------------------------------------|--|--|--|--|--|--|--|
| SUBSOLAGEM | | | Consumo padrão para o serviço: 1,60 | | | | | | | |
|------------|--|--|-------------------------------------|--|--|--|--|--|--|--|

| | | | | | | | | | | |
|-----------------|--------|--------|-------------|-------|-------|---------|---|----|------------------------|-------------|
| 22/06/2015 0:00 | 220378 | 78.000 | 1.000,00 KM | 50,00 | 20,00 | 1.150,0 | 2 | 64 | Marcelo Santos Vaccari | 58Evillasio |
|-----------------|--------|--------|-------------|-------|-------|---------|---|----|------------------------|-------------|

| | | | | | | | | | | |
|------------------------------|--|--|-----------------|--------------|--------------|--|--|--|--|--|
| Total por equipamento | | | 1.000,00 | 50,00 | 20,00 | | | | | |
|------------------------------|--|--|-----------------|--------------|--------------|--|--|--|--|--|

| | | | | | | | | | | |
|-----------------------------|--|--|-----------------|--------------|--------------|--|--|--|--|--|
| Total por Categoria: | | | 1.000,00 | 50,00 | 20,00 | | | | | |
|-----------------------------|--|--|-----------------|--------------|--------------|--|--|--|--|--|

Categoria: 4 - VEICULO LEVE

Equipamento : 915 GOL1000 SPECIAL Consumo Padrão: 10,0KM/L Hod/ Hod. Acumulado: 454.566,00

| Data-Hora | Doc Abast | Hd | Utilização | Comb. | Consumo | Dif % | Posto | Local | Operador | Usuário Inclusão |
|-----------|-----------|----|------------|-------|---------|-------|-------|-------|----------|------------------|
|-----------|-----------|----|------------|-------|---------|-------|-------|-------|----------|------------------|

| | | | | | | | | | | |
|------------------|--|--|--------------------------------------|--|--|--|--|--|--|--|
| TRANSPORTE CAPIM | | | Consumo padrão para o serviço: 10,00 | | | | | | | |
|------------------|--|--|--------------------------------------|--|--|--|--|--|--|--|

| | | | | | | | | | | |
|-----------------|--------|---------|-------------|-------|--------|---------|---|----|--|-------|
| 02/09/2014 0:00 | 220273 | 458.999 | 6.741,00 KM | 10,00 | 674,10 | 6.641,0 | 2 | 51 | | 1MEGA |
|-----------------|--------|---------|-------------|-------|--------|---------|---|----|--|-------|

| | | | | | | | | | | |
|------------------|--------|---------|-----------|-------|-------|--|---|--|--|-------|
| 21/06/2013 10:00 | 220268 | 452.258 | 100,00 KM | 10,00 | 10,00 | | 2 | | | 1MEGA |
|------------------|--------|---------|-----------|-------|-------|--|---|--|--|-------|

| | | | | | | | | | | |
|-----------------|--------|--------|-----------|-------|-------|--|---|----|--|-------------|
| 19/06/2015 0:00 | 220371 | 73.000 | 300,00 KM | 30,00 | 10,00 | | 2 | 33 | | 58Evillasio |
|-----------------|--------|--------|-----------|-------|-------|--|---|----|--|-------------|

| | | | | | | | | | | |
|------------------------------|--|--|-----------------|--------------|---------------|--|--|--|--|--|
| Total por equipamento | | | 7.141,00 | 50,00 | 142,82 | | | | | |
|------------------------------|--|--|-----------------|--------------|---------------|--|--|--|--|--|

Equipamento : 916 55 C Consumo Padrão: 10,0KM/L Hod/ Hod. Acumulado: 4.356.177,00

| Data-Hora | Doc Abast | Hd | Utilização | Comb. | Consumo | Dif % | Posto | Local | Operador | Usuário Inclusão |
|-----------|-----------|----|------------|-------|---------|-------|-------|-------|----------|------------------|
|-----------|-----------|----|------------|-------|---------|-------|-------|-------|----------|------------------|

| | | | | | | | | | | |
|------------------|--|--|--------------------------------------|--|--|--|--|--|--|--|
| TRANSPORTE RACAO | | | Consumo padrão para o serviço: 10,00 | | | | | | | |
|------------------|--|--|--------------------------------------|--|--|--|--|--|--|--|

| | | | | | | | | | | |
|------------------|--------|-----------|--------------|------|-----------|----------|---|----|------------------|-------------|
| 07/08/2015 11:00 | 220392 | 4.000.000 | 00.000,00 KM | 5,00 | 40.000,00 | 19.900,0 | 2 | 33 | Alexandre Mattos | 58Evillasio |
|------------------|--------|-----------|--------------|------|-----------|----------|---|----|------------------|-------------|

| | | | | | | | | | | |
|-----------------|--------|---------|-----------|-------|------|-------|---|--|--|-------|
| 20/06/2013 8:00 | 220268 | 291.694 | 100,00 KM | 50,00 | 2,00 | -80,0 | 2 | | | 1MEGA |
|-----------------|--------|---------|-----------|-------|------|-------|---|--|--|-------|

| | | | | | | | | | | |
|------------------------------|--|--|-------------------|--------------|-----------------|--|--|--|--|--|
| Total por equipamento | | | 200.100,00 | 55,00 | 3.638,18 | | | | | |
|------------------------------|--|--|-------------------|--------------|-----------------|--|--|--|--|--|

| | | | | | | | | | | |
|-----------------------------|--|--|-------------------|---------------|------------------|--|--|--|--|--|
| Total por Categoria: | | | 207.241,00 | 105,00 | 40.696,10 | | | | | |
|-----------------------------|--|--|-------------------|---------------|------------------|--|--|--|--|--|

Cód. Usuário: 1,00 **Computador:** NB-008MEGAFROTA

\\nb-005\mega\ERP\Formatos\TEMPI\FROTA\Temp_NB-005MEGAFROTA_mega\RHistoricoAbastecimentoCombustive_LXI.rpt

Relatório : **Histórico de Abastecimentos**

Formato : **R_AbastecimentoCombustivelDetalhado_XI.rpt**

Módulo : **Mega Frota**

Procedimento : **FRO_ABASTECIMENTO; FRO_COMPARTIMENTO;
FRO_DOCABAST; FRO_EQUIPAMENTO; FRO_HISTORIA;
FRO_LOCTRAB; FRO_MODELO;
FRO_POSTO: PRT RH: EQUIPAMENTO: CONSUMO PADOA:**

Data : **31/03/2011**

Atualização : **01/09/2017**

Criador :

Atualizador :

Descrição : **Formato lista o Histórico dos Abastecimentos de Combustível ocorridos no período, vinculados ao equipamento.**

Observações :

Local de Execução : **Menu Relatórios/Manutenções Básicas/Análise de Abastecimento (Combustíveis)**

Tela de Parâmetros :

00003 - Mega Indústria e Comércio Ltda.
Histórico de Abastecimentos

Emissão: 29/10/2015 11:22:58 Página: 1 / 1

Filtros: Data: 19/06/2015 a 19/06/2015 Equipamento: 726

Equipamento : 726 CAMINHAO MERCEDES BENZ 2220 - COMBOIO Consumo Padrão: 1,00 KM/LT

| Data-Hora | Hodômetro | Utilização | Qtde | Consumo | Local Trabalho | Posto | Operação | Operador |
|------------|-----------|------------|-------|---------|----------------|-------|----------|------------------------|
| 19/06/2015 | 77.000 | 4.118,00KM | 12,00 | 343,17 | 12 | 6 | 105 | Marcelo Santos Vaccari |

Total por Equipamento 4.118,00 12,00

Total Geral: 12,00

Cód. Usuário: 1

Computador: NB-008MEGAFROTA

\\nb-008\Mega\ERP\Formatos\TEMP\FROTA\Temp_NB-008MEGAFROTA_mega\I_R_AbastecimentoCombustivel\Detalhado_XI.rpt

Relatório : **Histórico de Abastecimentos(Colaborador)**

Formato : **R_AbastecimentoCombustivelDetalhadoCol_XI.rpt**

Módulo : **Mega Frota**

Procedimento : **MGPRT.PRT_VW_COLABADMISSAO**

Data : **06/03/2014**

Atualização : **06/03/2014**

Criador :

Atualizador :

Descrição : **Formato lista o Histórico dos Abastecimentos de Combustível ocorridos no período(Colaborador)**

Observações : **Relatório desenvolvido em Crystal Reports XI.**

Local de Execução : **Menu Relatórios/Manutenções Básicas/Análise de Abastecimento (Combustíveis)**

Tela de Parâmetros :

00003 - Mega Indústria e Comércio Ltda.
Histórico de Abastecimentos por Colaborador

Emissão: 06/03/2014 16:20:45 Página: 1 / 1

Filtros: Data: 06/03/2013 a 06/03/2014 Equipamento: 916

Equipamento : 916 GOL1000 SPECIAL Consumo Padrão: 10,00 KM/L

| Data-Hora | Hodômetro | Utilização | Qtde | Consumo | Local Trabalho | Posto | Operação | Motorista |
|------------------------------|-----------|----------------|--------------|---------|----------------|------------------------|----------|-------------------------|
| 28/05/2013 | 291.594 | -1.280,00KM | 3,00 | -426,67 | | POSTO DE ABASTECIMENTO | | |
| 20/06/2013 | 291.694 | 100,00 KM | 50,00 | 2,00 | | OFICINA AGRÍCOLA | | |
| 25/06/2013 | 291.696 | 100,00 KM | 10,00 | 10,00 | | POSTO DE ABASTECIMENTO | | |
| 28/10/2013 | 291.797 | 101,00 KM | 10,00 | 10,10 | | POSTO DE ABASTECIMENTO | | Valentine Mendes Moraes |
| Total por Equipamento | | -979,00 | 73,00 | | | | | |
| Total Geral: | | | 73,00 | | | | | |

Cód. Usuário: 1

Computador: NB-008MEGAFROTA

\\nb-0051Mega4.051Formatos\ITEM P\FROTA\Temp_NB-005MEGAFROTA_mega\R_AbastecimentoCombustive\De talha do Co_L_XI.rpt

Relatório : **Análise de Abastecimento de Lubrificantes**

Formato : **R_AbastecimentoLubrificantes_XI.rpt**

Módulo : **Mega Frota**

Procedimento : **FRO_ABASTECIMENTO; FRO_COMPARTIMENTO;
FRO_MATCOMP; FRO_TCOMPART;
PROD_ABAST; ABAST_COMP; EQUIPAMENTO;
COMPARTIMENTO: MATERIAL: PRODUTO: HODOMETRO:**

Data : **15/05/2012**

Atualização : **01/09/2017**

Criador :

Atualizador :

Descrição : **Formato lista a Análise de Abastecimentos de Lubrificantes ocorridos no período, vinculados ao equipamento. Descrevendo todos os materias utiliz:**

Observações :

Local de Execução : **Menu Relatórios/Manutenções Básicas/Análise de Abastecimento (Lubrificantes)**

Tela de Parâmetros :

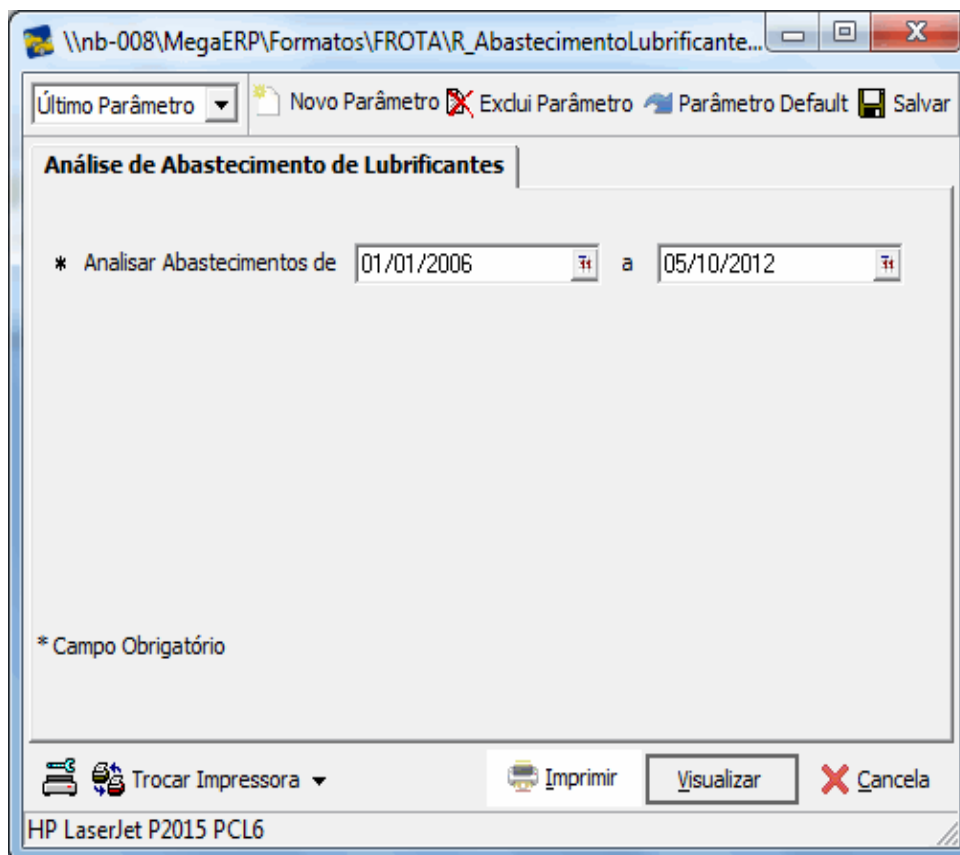

00003 - Mega Indústria e Comércio Ltda.
Análise de Abastecimento de Lubrificantes

Emissão: 06/10/2012 18:21:03 Página: 1 / 88

Filtros: Data: 01/01/2006 a 05/10/2012

| Equipamento | Compartmento | Material | Produto | Hodômetro | Op | Qtd | Capacidade | % | Diagnóstico | |
|-------------|--------------------------------|--------------------------------|-----------------------|-----------------------|---------|--------|------------|-----------------------|-----------------------|-----------------------|
| 10 | 2 | MOTOR | 31 LUBRIFICANTE XY 50 | 3.765,0 | T | 13,00 | 13,0 | 100,0 | Material Incompatível | |
| | 555 | SISTEMA HIDRAULICO | 31 LUBRIFICANTE XY 50 | 3.319,0 | C | 30,00 | 463,6 | 6,5 | Material Incompatível | |
| | 566 | TRANS. E CONVERSOR DE TORQUE | 31 LUBRIFICANTE XY 50 | 3.820,0 | T | 23,00 | 23,0 | 100,0 | Material Incompatível | |
| | 523 | CUBO RODA TRASEIRO ESQUERDO | 31 LUBRIFICANTE XY 50 | 3.614,0 | T | 4,00 | 4,0 | 100,0 | Material Incompatível | |
| | 555 | SISTEMA HIDRAULICO | 31 LUBRIFICANTE XY 50 | 3.687,0 | T | 463,30 | 463,6 | 99,9 | Material Incompatível | |
| | 521 | CUBO RODA DIANTEIRO ESQUERD | 31 LUBRIFICANTE XY 50 | 3.614,0 | T | 4,00 | 4,0 | 100,0 | Material Incompatível | |
| | 522 | CUBO RODA TRASEIRO DIREITO | 31 LUBRIFICANTE XY 50 | 3.614,0 | T | 4,00 | 4,0 | 100,0 | Material Incompatível | |
| | 508 | CAIXA REVERSAO DO CIRCULO | 31 LUBRIFICANTE XY 50 | 3.687,0 | T | 5,00 | 5,0 | 100,0 | Material Incompatível | |
| | 101 | 2 | MOTOR | 31 LUBRIFICANTE XY 50 | 9.347,0 | T | 11,00 | 11,0 | 100,0 | Material Incompatível |
| | | 2 | MOTOR | 31 LUBRIFICANTE XY 50 | 9.398,0 | C | 2,00 | 11,0 | 18,2 | Material Incompatível |
| 2 | | MOTOR | 31 LUBRIFICANTE XY 50 | 10.083,0 | T | 11,00 | 11,0 | 100,0 | Material Incompatível | |
| 2 | | MOTOR | 31 LUBRIFICANTE XY 50 | 8.981,0 | C | 4,00 | 11,0 | 36,4 | Material Incompatível | |
| 2 | | MOTOR | 31 LUBRIFICANTE XY 50 | 9.122,0 | C | 4,00 | 11,0 | 36,4 | Material Incompatível | |
| 2 | | MOTOR | 31 LUBRIFICANTE XY 50 | 8.919,0 | T | 10,00 | 11,0 | 90,9 | Material Incompatível | |
| 556 | | SISTEMA HIDRAULICO IMPLEMENTO | 31 LUBRIFICANTE XY 50 | 8.935,0 | C | 15,00 | 120,0 | 12,5 | Material Incompatível | |
| 512 | | CX CAMBIO DIFER. HIDR. E FREIO | 31 LUBRIFICANTE XY 50 | 8.897,0 | T | 68,00 | 68,0 | 100,0 | Material Incompatível | |
| 556 | | SISTEMA HIDRAULICO IMPLEMENTO | 31 LUBRIFICANTE XY 50 | 8.897,0 | T | 120,00 | 120,0 | 100,0 | Material Incompatível | |
| 2 | | MOTOR | 31 LUBRIFICANTE XY 50 | 9.249,0 | C | 3,00 | 11,0 | 27,3 | Material Incompatível | |
| 2 | | MOTOR | 31 LUBRIFICANTE XY 50 | 8.974,0 | C | 4,00 | 11,0 | 36,4 | Material Incompatível | |
| 2 | | MOTOR | 31 LUBRIFICANTE XY 50 | 9.184,0 | C | 4,00 | 11,0 | 36,4 | Material Incompatível | |
| 2 | | MOTOR | 31 LUBRIFICANTE XY 50 | 9.203,0 | C | 2,00 | 11,0 | 18,2 | Material Incompatível | |
| 2 | | MOTOR | 31 LUBRIFICANTE XY 50 | 9.303,0 | C | 2,00 | 11,0 | 18,2 | Material Incompatível | |
| 2 | | MOTOR | 31 LUBRIFICANTE XY 50 | 9.312,0 | C | 1,00 | 11,0 | 9,1 | Material Incompatível | |
| 2 | | MOTOR | 31 LUBRIFICANTE XY 50 | 9.349,0 | C | 1,00 | 11,0 | 9,1 | Material Incompatível | |
| 2 | | MOTOR | 31 LUBRIFICANTE XY 50 | 9.282,0 | C | 2,00 | 11,0 | 18,2 | Material Incompatível | |
| 2 | | MOTOR | 31 LUBRIFICANTE XY 50 | 9.540,0 | C | 2,00 | 11,0 | 18,2 | Material Incompatível | |
| 2 | | MOTOR | 31 LUBRIFICANTE XY 50 | 10.482,0 | T | 10,00 | 11,0 | 90,9 | Material Incompatível | |
| 512 | | CX CAMBIO DIFER. HIDR. E FREIO | 31 LUBRIFICANTE XY 50 | 10.449,0 | T | 68,00 | 68,0 | 100,0 | Material Incompatível | |
| 556 | | SISTEMA HIDRAULICO IMPLEMENTO | 31 LUBRIFICANTE XY 50 | 10.449,0 | T | 120,00 | 120,0 | 100,0 | Material Incompatível | |
| 556 | | SISTEMA HIDRAULICO IMPLEMENTO | 31 LUBRIFICANTE XY 50 | 10.083,0 | C | 2,00 | 120,0 | 1,7 | Material Incompatível | |
| 2 | | MOTOR | 31 LUBRIFICANTE XY 50 | 9.744,0 | T | 11,00 | 11,0 | 100,0 | Material Incompatível | |
| 2 | | MOTOR | 31 LUBRIFICANTE XY 50 | 8.893,0 | C | 2,00 | 11,0 | 18,2 | Material Incompatível | |
| 556 | | SISTEMA HIDRAULICO IMPLEMENTO | 31 LUBRIFICANTE XY 50 | 8.935,0 | C | 15,00 | 120,0 | 12,5 | Material Incompatível | |
| 512 | | CX CAMBIO DIFER. HIDR. E FREIO | 31 LUBRIFICANTE XY 50 | 8.897,0 | T | 68,00 | 68,0 | 100,0 | Material Incompatível | |
| 556 | | SISTEMA HIDRAULICO IMPLEMENTO | 31 LUBRIFICANTE XY 50 | 8.897,0 | T | 120,00 | 120,0 | 100,0 | Material Incompatível | |
| 2 | | MOTOR | 31 LUBRIFICANTE XY 50 | 9.249,0 | C | 3,00 | 11,0 | 27,3 | Material Incompatível | |
| 2 | | MOTOR | 31 LUBRIFICANTE XY 50 | 8.974,0 | C | 4,00 | 11,0 | 36,4 | Material Incompatível | |
| 2 | | MOTOR | 31 LUBRIFICANTE XY 50 | 9.184,0 | C | 4,00 | 11,0 | 36,4 | Material Incompatível | |
| 2 | | MOTOR | 31 LUBRIFICANTE XY 50 | 9.203,0 | C | 2,00 | 11,0 | 18,2 | Material Incompatível | |
| 2 | | MOTOR | 31 LUBRIFICANTE XY 50 | 9.303,0 | C | 2,00 | 11,0 | 18,2 | Material Incompatível | |
| 2 | | MOTOR | 31 LUBRIFICANTE XY 50 | 9.312,0 | C | 1,00 | 11,0 | 9,1 | Material Incompatível | |
| 2 | | MOTOR | 31 LUBRIFICANTE XY 50 | 9.349,0 | C | 1,00 | 11,0 | 9,1 | Material Incompatível | |
| 2 | | MOTOR | 31 LUBRIFICANTE XY 50 | 9.282,0 | C | 2,00 | 11,0 | 18,2 | Material Incompatível | |
| 2 | | MOTOR | 31 LUBRIFICANTE XY 50 | 9.540,0 | C | 2,00 | 11,0 | 18,2 | Material Incompatível | |
| 2 | | MOTOR | 31 LUBRIFICANTE XY 50 | 10.482,0 | T | 10,00 | 11,0 | 90,9 | Material Incompatível | |
| 512 | | CX CAMBIO DIFER. HIDR. E FREIO | 31 LUBRIFICANTE XY 50 | 10.449,0 | T | 68,00 | 68,0 | 100,0 | Material Incompatível | |
| 556 | | SISTEMA HIDRAULICO IMPLEMENTO | 31 LUBRIFICANTE XY 50 | 10.449,0 | T | 120,00 | 120,0 | 100,0 | Material Incompatível | |
| 556 | | SISTEMA HIDRAULICO IMPLEMENTO | 31 LUBRIFICANTE XY 50 | 10.083,0 | C | 2,00 | 120,0 | 1,7 | Material Incompatível | |
| 2 | MOTOR | 31 LUBRIFICANTE XY 50 | 9.744,0 | T | 11,00 | 11,0 | 100,0 | Material Incompatível | | |
| 2 | MOTOR | 31 LUBRIFICANTE XY 50 | 8.893,0 | C | 2,00 | 11,0 | 18,2 | Material Incompatível | | |
| 512 | CX CAMBIO DIFER. HIDR. E FREIO | 31 LUBRIFICANTE XY 50 | 9.709,0 | T | 68,00 | 68,0 | 100,0 | Material Incompatível | | |
| 556 | SISTEMA HIDRAULICO IMPLEMENTO | 31 LUBRIFICANTE XY 50 | 9.709,0 | T | 120,00 | 120,0 | 100,0 | Material Incompatível | | |
| 2 | MOTOR | 31 LUBRIFICANTE XY 50 | 10.047,0 | C | 2,00 | 11,0 | 18,2 | Material Incompatível | | |
| 512 | CX CAMBIO DIFER. HIDR. E FREIO | 31 LUBRIFICANTE XY 50 | 10.047,0 | C | 5,00 | 68,0 | 7,4 | Material Incompatível | | |

Cód. Usuário: 1 Computador: NB-008MEGAFROTA

\\10.0.1.101\MegaERP\Formatos\TEMP\FROTA\Temp_NB-008MEGAFROTA_megaR_AbastecimentoLubrificantes_XI.rpt

Relatório : **Análises das Amostras de Óleo Após o Prazo**

Formato : **R_AmostraEfetuadaAposPrazo_XI.rpt**

Módulo : **Mega Frota**

Procedimento :

Data : **10/12/2009**

Atualização : **01/09/2017**

Criador :

Atualizador :

Descrição : **Formato lista as Análises das Amostras de Óleo Após o Prazo. Informando o conteúdo graficamente.**

Observações : **MGFRO.FRO_VW_ANALISELUB_AMOSTRA**

Local de Execução : **Menu Relatórios/Manutenções Básicas/Análise de Abastecimento (Lubrificantes)**

Tela de Parâmetros :

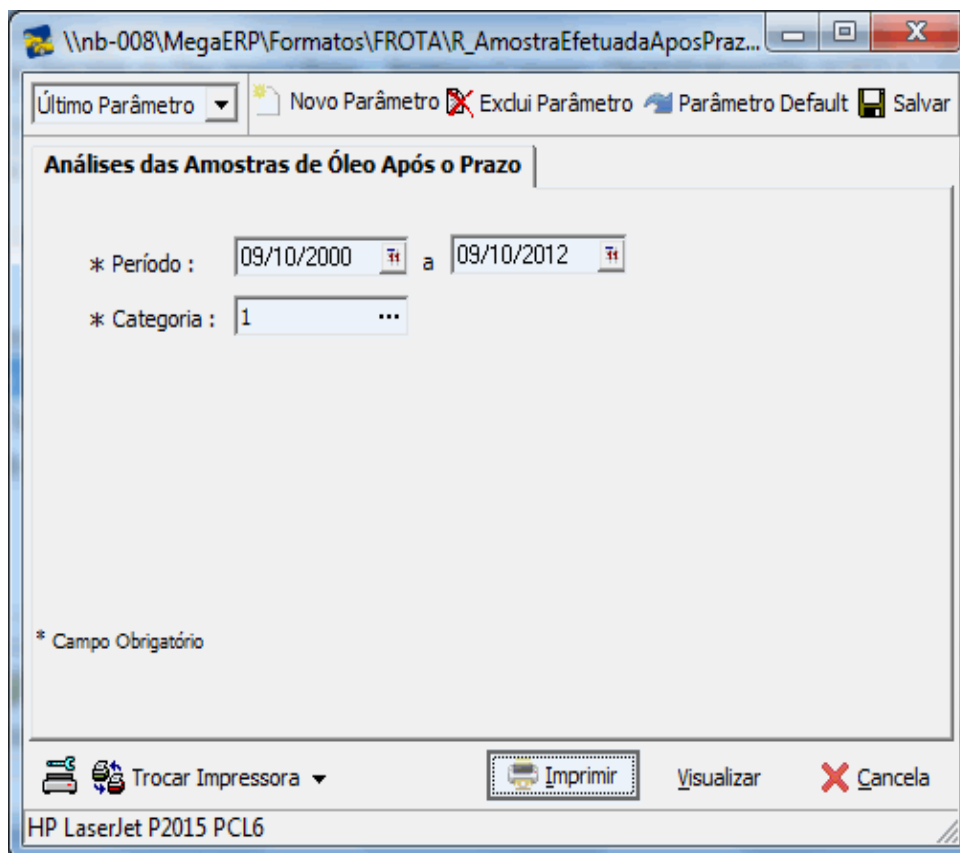

00003 - Mega Indústria e Comércio Ltda.
Análises das Amostras de Óleo Após o Prazo

Emissão: 09/10/2012 13:27:48 Página: 1 / 1

Filtros: Data: 09/10/2000 a 09/10/2012

Categoria: 1

Análises das Amostras de Óleo

% das amostras efetuadas após o prazo

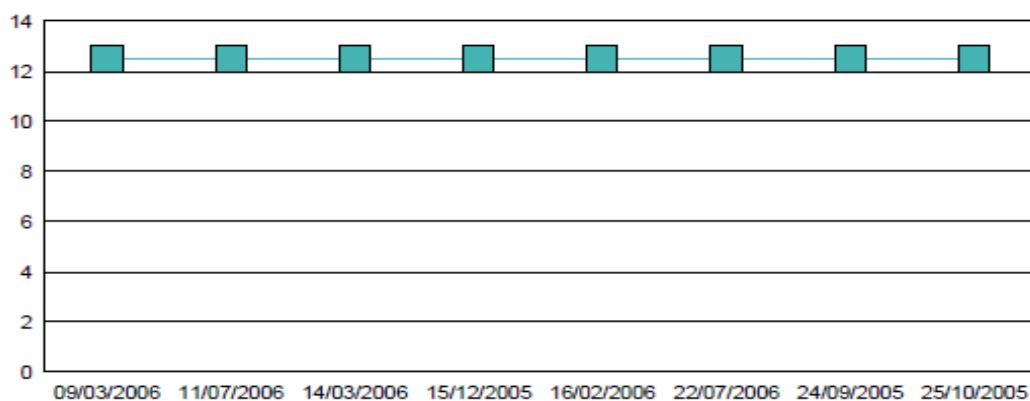

Cód. Usuário: 1

Computador: NB-008MEGAFROTA

\\nb-008\MegaERP\Formatos\TEMP\FROTA\Temp_NB-008MEGAFROTA_mega\IR_AmostraEfetuadaAposPrazo_XI.rpt

Relatório : **Análises das Amostras de Óleo No Prazo**

Formato : **R_AmostraEfetuadaNoPrazo_XI.rpt**

Módulo : **Mega Frota**

Procedimento :

Data : **10/12/2009**

Atualização : **01/09/2017**

Criador :

Atualizador :

Descrição : **Formato lista as Análises das Amostras de Óleo No Prazo. Informando o conteudo graficamente.**

Observações : **MGFRO.FRO_VW_ANALISELUB_AMOSTRA**

Local de Execução : **Menu Relatórios/Manutenções Básicas/Análise de Abastecimento (Lubrificantes)**

Tela de Parâmetros :

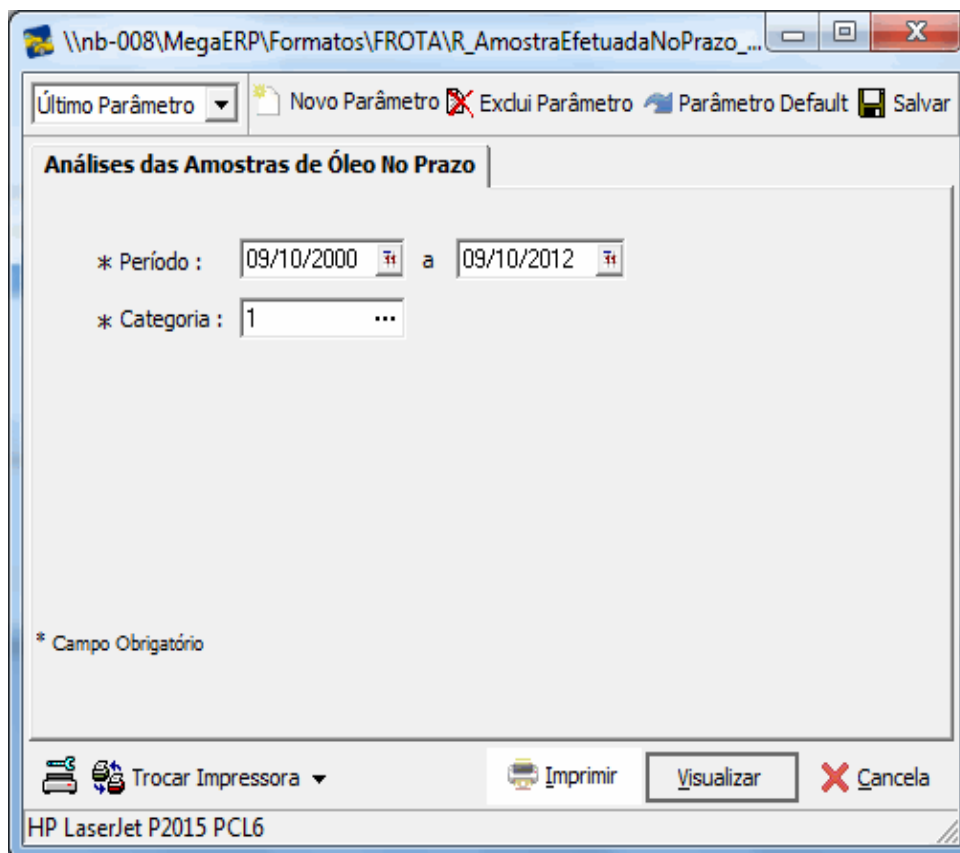

00003 - Mega Indústria e Comércio Ltda.
Análises das Amostras de Óleo No Prazo

Emissão: 09/10/2012 13:48:21 Página: 1 / 1

Filtros: Data: 09/10/2000 a 09/10/2012 Categoria: 1

Análises das Amostras de Óleo

% das amostras efetuadas no prazo

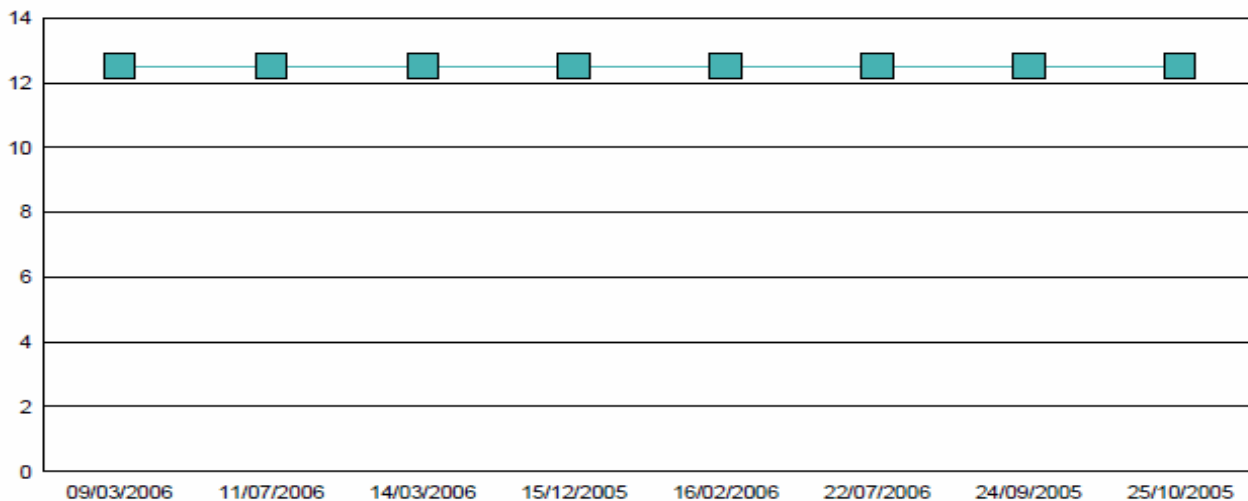

Cod. Usuário: Computador: NB-008MEGAFROTA
T:\nb-008\MegaERP\Formatos\TEMP\FROTA\Temp_NB-008MEGAFROTA_mega\R_AmostraEfetuadaNoPrazo_XI.rpt

Relatório : **Causas das Trocas de Óleo Antes do Prazo**

Formato : **R_CausasTrocaOleoAntesPrazo_XI.rpt**

Módulo : **Mega Frota**

MGFRO.FRO_VW_ANALISELUB
Procedimento :

Data : **10/12/2009**

Atualização : **09/10/2012**

Criador :

Atualizador :

Descrição : **Formato lista as Causas das Trocas de Óleo Antes do Prazo.**

Observações : **Relatório desenvolvido em Crystal Reports XI.**

Local de Execução : **Menu Relatórios/Manutenções Básicas/Análise de Abastecimento (Lubrificantes)**

Tela de Parâmetros :

0003 - Mega Indústria e Comércio Ltda.

Causas das Trocas de Óleo Antes do Prazo

Emissão: 09/10/2012 18:59:47 Página: 1 / 1

Filtros: Período: 01/01/2006 a 09/10/2012 Categoria: 1

Causas das Trocas de Óleo Antes do Prazo

% das Trocas Antes

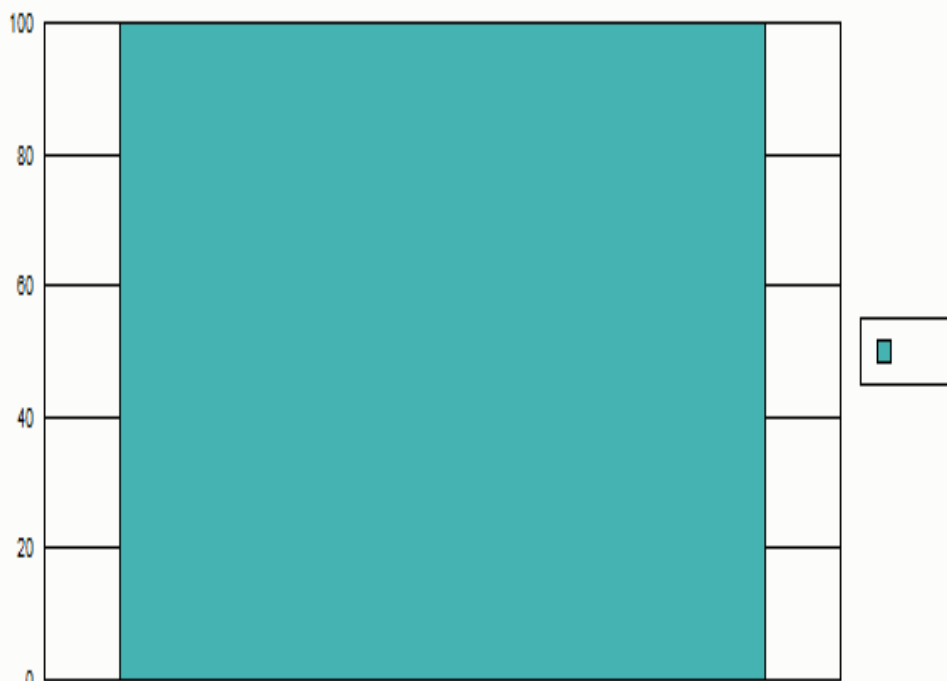

Cód. Usuário: 1 Computador: NB-008MEGAFROTA

\\nb-008MegaERP\FORMATOS\ITEM\PIPROTA\Temp_NB-008MEGAFROTA_megaR_CausasTrocaÓleoAntesPrazo_XI.rpt

Relatório : **Remontas de Óleo em Motores**

Formato : **R_RemontaOleoMotores_XI.rpt**

Módulo : **Mega Frota**

Procedimento :

Data : **11/12/2009**

Atualização : **22/10/2012**

Criador :

Atualizador :

Descrição : **Remontas de Óleo em Motores.**

Observações : **Relatório desenvolvido em Crystal Reports XI.**

Local de Execução : **Menu Relatórios/Manutenções Básicas/Análise de Abastecimento (Lubrificantes)**

Tela de Parâmetros :

00003 - Mega Indústria e Comércio Ltda.
Listagem das Remontas de Óleo em Motores

Emissão: 22/10/2012 15:53:50 Página: 1 / 1

Filtros: Data: 22/10/2000 a 22/10/2012 Categoria: 1

Remontas de Óleo Em Motores Acima 50% da Capacidade do Compartimento

% frota

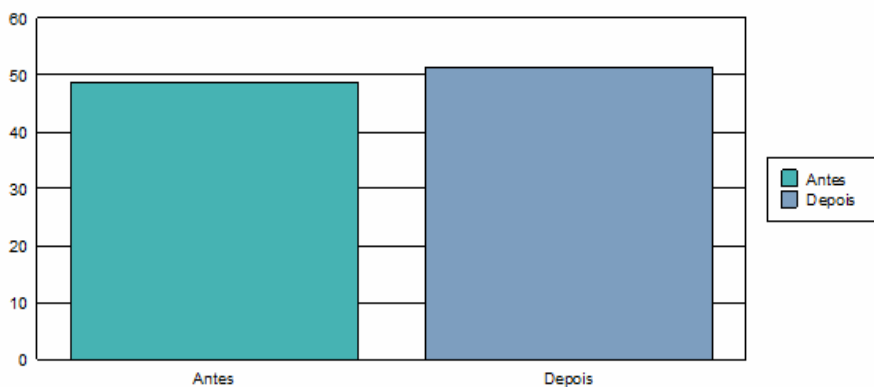

Cód. Usuário: 1

Computador: NS-008MEGAFROTA

\\nb-005\mega\ERP\Fomatos\TEMP\FROTA\Temp_NB-008MEGAFROTA_mega\R_RemontaÓleoMotores_X1.rpt

Relatório : **Remontas de Óleo em Motores Acima da Capacidade**

Formato : **R_RemontaOleoMotoresAcimaCapacidade_XI.rpt**

Módulo : **Mega Frota**

Procedimento :

Data : **11/12/2009**

Atualização : **22/10/2012**

Criador :

Atualizador :

Descrição : **Remontas de Óleo em Motores Acima da Capacidade.**

Observações : **Relatório desenvolvido em Crystal Reports XI.**

Local de Execução : **Menu Relatórios/Manutenções Básicas/Análise de Abastecimento (Lubrificantes)**

Tela de Parâmetros :

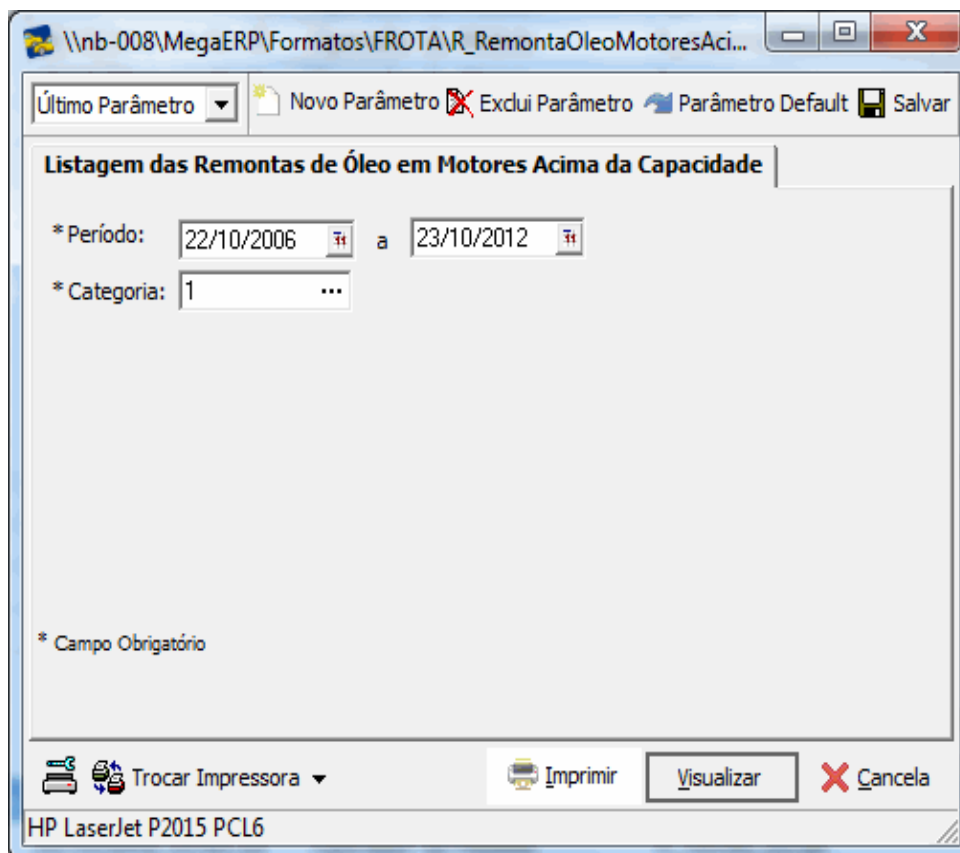

00003 - Mega Indústria e Comércio Ltda.

Listagem das Remontas de Óleo em Motores Acima da Capacidade

Emissão: 22/10/2012 15:29:49 Página: 1 / 1

Filtros: Data: 22/10/2006 a 23/10/2012 Categoria: 1

Remontas de Óleo Em Motores Acima 50% da Capacidade do Compartimento

% frota

Cód. Usuário: 1

Computador: NB-008MEGAFROTA

\\nb-008MegaERP\Formatos\TEM P\FROTA\Tem p_NB-008MEGAFROTA_megaIR_RemontaOleoMotoresAcimaCapacidade_X1.rpt

Relatório : **Análise de Abastecimentos (Genéricos).**

Formato : **R_AnaliseAbastecimentosGenericos_XI.rpt**

Módulo : **Mega Frota**

Procedimento : **ABAST_COMP; EST_PRODUTOS; FRO_ABASTECIMENTO;
FRO_COMPARTIMENTO;
FRO_MATCOMP; FRO_TCOMPART; PROD_ABAST;
EQUIPAMENTO: COMPARTIMENTO:**

Data : **29/07/2014**

Atualização : **06/09/2017**

Criador :

Atualizador :

Descrição : **O formato lista as Análise de Abastecimentos (Genéricos), vinculados ao equipamento com o seus respectivos compartimentos.**

Observações :

Local de Execução : **Menu Relatórios/Manutenções Básicas/Análise de Abastecimento (Outros)**

Tela de Parâmetros :

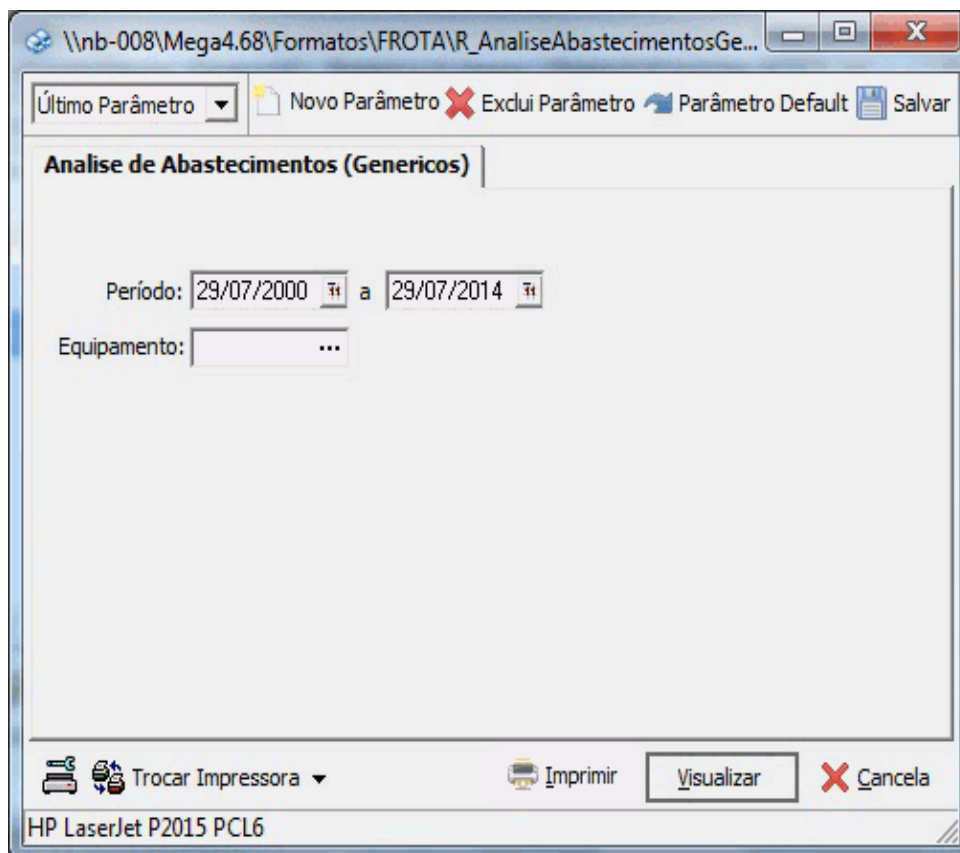

00003 - Mega Indústria e Comércio Ltda.

Análise de Abastecimentos (Genericos)

Emissão: 29/07/2014 15:00:19 Página: 1 / 1

Filtros: Período: 29/07/2000 a 29/07/2014 Equipamento: Todos

| Equipamento | Compartmento | Materia | Produto | Hodômetro | Op | Qtde | Capacidade | % | Diagnóstico |
|-------------|--------------|-----------------|-----------------------|-----------|----|------|------------|-----|-------------|
| 724 | 510 | CAIXA DE CAMBIO | 31 LUBRIFICANTE XY 50 | 400.629,0 | C | 1,00 | 13,0 | 7,7 | |
| 726 | 2 | MOTOR | 54 FILTRO COMBUSTIVEL | 72.792,0 | C | 1,00 | 22,0 | 4,5 | |

Cód. Usuário: 1.00 Computador:

\\nb-0001\mega4.001\Formatos\TEMP\FROTA\Temp_NB-000MEGAFROTA_mega\IR_AnaliseAbastecimentosGenericos_XI.rpt

Relatório : **Divergência de Hodômetros.**

Formato : **R_DivergenciaHodometros_XI.rpt**

Módulo : **Mega Frota**

Procedimento :

Data : **07/01/2015**

Atualização : **07/01/2015**

Criador :

Atualizador :

Descrição : **Divergência de Hodômetros.**

Observações : **Relatório desenvolvido em Crystal Reports XI.**

Local de Execução : **Menu Relatórios/Manutenções Básicas/Análise de Abastecimento (Outros)**

Tela de Parâmetros :

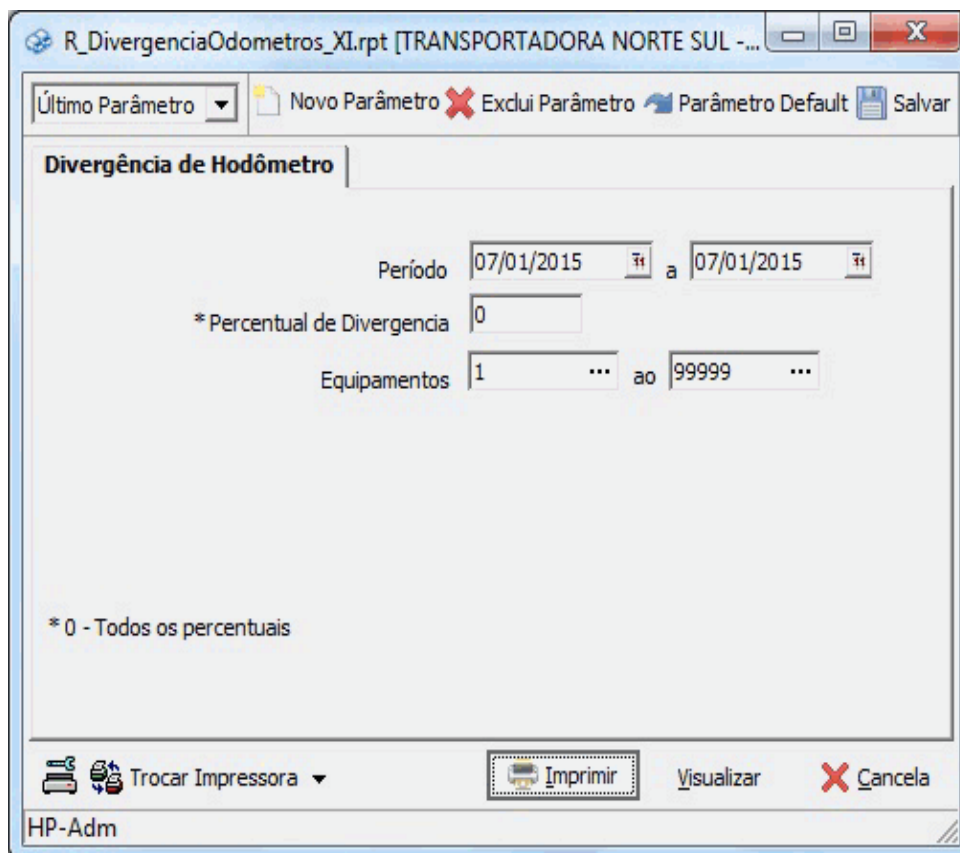

00003 - Mega Indústria e Comércio Ltda.

Divergência de Hodômetro

Emissão: 07/01/2015 16:42:33 Página: 1 / 1

Filtro: Equipamento: 1 a 99999 Abastecimento: 07/01/2014 a 07/01/2015 Divergencia (%): Todos

Equipamento: 726 - CAMINHAO MERCEDES BENZ 2220 - COMB

| DOCUMENTO | ABASTECIMENTO | QUANTIDADE | HODOMETRO | KMINFO | KMCALC | %DM |
|-----------|---------------|------------|-----------|--------|--------|------|
| 220282 | 05/09/2014 | 58,00 | 72.882,00 | 100,00 | 93,00 | 7,53 |

Equipamento: 915 - GOL1000 ESPECIAL

| DOCUMENTO | ABASTECIMENTO | QUANTIDADE | HODOMETRO | KMINFO | KMCALC | %DM |
|-----------|---------------|------------|------------|----------|--------|----------|
| 220273 | 02/09/2014 | 10,00 | 458.999,00 | 6.741,00 | 100,00 | 6.841,00 |
| 220280 | 03/09/2014 | 24,00 | 459.246,00 | 246,00 | 240,00 | 2,50 |

Equipamento: 916 - GOL1000 ESPECIAL

| DOCUMENTO | ABASTECIMENTO | QUANTIDADE | HODOMETRO | KMINFO | KMCALC | %DM |
|-----------|---------------|------------|------------|-----------|--------|-----------|
| | 09/04/2014 | 0,00 | 291.799,00 | 2,00 | 0,00 | 0,00 |
| | 09/04/2014 | 0,00 | 291.799,00 | 0,00 | 0,00 | 0,00 |
| | 10/04/2014 | 0,00 | 291.799,00 | 0,00 | 0,00 | 0,00 |
| 220281 | 03/09/2014 | 10,00 | 291.899,00 | 100,00 | 100,00 | 0,00 |
| 220279 | 27/10/2014 | 10,00 | 357.891,00 | 65.992,00 | 100,00 | 65.892,00 |

Cód. Usuário: 1,00

Computador: NB-008MEGAFROTA

\\nb-008\MegaERP\FFormatos\TEMP\FROTA\Temp_NB-008MEGAFROTA_megaIR_D\divergenciaHodometros_XI.rpt

Relatório : **Outros Abastecimentos**

Formato : **R_AbastecimentoOutros_XI.rpt**

Módulo : **Mega Frota**

Procedimento : **FRO_ABASTECIMENTO; FRO_COMPARTIMENTO;
FRO_MATCOMP; FRO_TCOMPART;
PROD_ABAST; ABAST_COMP; EQUIPAMENTO;
COMPARTIMENTO: MATERIAL: PRODUTO: HODOMETRO:**

Data : **16/06/2015**

Atualização : **01/09/2017**

Criador :

Atualizador :

Descrição : **Formato lista a Análise de Abastecimentos de Outros ocorridos no periodo.**

Observações :

Local de Execução : **Menu Relatórios/Manutenções Básicas/Análise de Abastecimento (Outros)**

Tela de Parâmetros :

00003 - Mega Indústria e Comércio Ltda.
Abastecimento Outros

Emissão: 16/06/2015 16:19:16 Página: 1 / 1

Filtros: Período: 01/05/2002 a 17/05/2015 Equipamento: Todos

| Equipamento | Compartmento | Material | Produto | Hodômetro | Op | Qtde | Capacidade | % | Diagnóstico |
|-------------|--------------|-----------------|-----------------------|-----------|----|--------|------------|-------|-------------|
| 724 | 510 | CAIXA DE CAMBIO | 31 LUBRIFICANTE XY 50 | 400.629,0 | C | 1,00 | 13,0 | 7,7 | |
| 726 | 2 | MOTOR | 54 FILTRO COMBUSTIVEL | 72.792,0 | C | 1,00 | 22,0 | 4,5 | |
| 727 | 510 | CAIXA DE CAMBIO | 50 PRESILHA | 21.000,0 | C | 110,00 | 13,0 | 846,2 | |
| 735 | 510 | CAIXA DE CAMBIO | 78 OLEO VEGETAL | 33.333,0 | C | 5,00 | 5,0 | 100,0 | |

Cód. Usuário: 1 Computador: NB-008MEGAFROTA

\\nb-008\MegaERP\Fornecedores\TEMP\FROTA\Temp_NB-008MEGAFROTA_mega\R_AbastecimentoOutros_XI.rpt

Relatório : **Programação de Troca de Lubrificantes**

Formato : **R_ProgramacaoTroca_XI.rpt**

Módulo : **Mega Frota**

Procedimento :

Data : **11/12/2009**

Atualização : **14/04/2015**

Criador :

Atualizador :

Descrição : **Formato lista a Programação de Troca de Lubrificantes.**

Observações : **Relatório desenvolvido em Crystal Reports XI.**

Local de Execução : **Menu Relatórios/Manutenções Básicas/Análise de Abastecimento (Outros)**

Tela de Parâmetros :

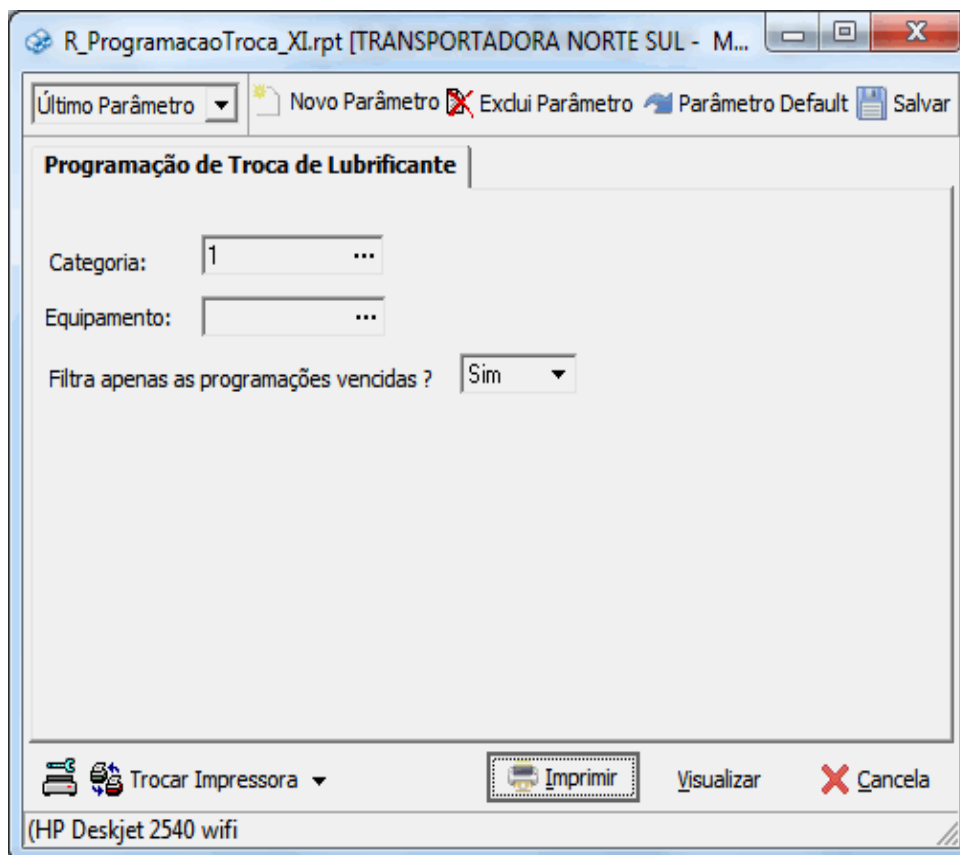

00003 - Meqa Indústria e Comércio Ltda.
Programação de Troca de Lubrificantes

Emissão: 22/10/2012 10:19:57 Página: 1 / 1

Filtros: Categoria: 1 Equipamento: Todos Prog. Venidas: N

| Equipamento | Descrição | Compartimento | Capacidade | Material | Ult. Abast | Km Perc | Troca | | Amostra | |
|-------------|---------------------------------------|---------------|------------|-------------|------------|---------|----------|--------|--------------|--------------|
| | | | | | | | Km Troca | Alerta | Falta/Atraso | Amostra |
| 1 | CAMINHAO | | | | | | | | | |
| 711 | CAMINHAO MERCEDES BENZ L 1620 | | | | | | | | | |
| MOTOR | | 17 | | OLEO DIESEL | 12/08/2006 | 9.704 | 18.000 | 500 | 7.796 | 9.000 -704 |
| 726 | CAMINHAO MERCEDES BENZ 2220 - COMBOIO | | | | | | | | | |
| MOTOR | | 22 | | OLEO DIESEL | 25/09/2006 | 5.368 | 18.000 | 500 | 12.132 | 9.000 3.632 |
| 735 | CAMINHAO MERCEDES BENZ 2217 | | | | | | | | | |
| MOTOR | | 18 | | OLEO DIESEL | 24/09/2005 | 13.813 | 18.000 | 500 | 3.687 | 9.000 -4.813 |

Cód. Usuário: 1 Computador: NB-003MEGAFROTA

\\nb-003MegaERP\FFormatos\TEM\FROTA\Templado\NB-003MEGAFROTA_megaR_ProgramacaoTroca_XI.rpt

Relatório : **Programação de Amostra**

Formato : **R_ProgramacaoAmostra_XI.rpt**

Módulo : **Mega Frota**

Procedimento :

Data : **11/12/2009**

Atualização : **22/10/2012**

Criador :

Atualizador :

Descrição : **Formato lista a Programação de Amostra.**

Observações : **Relatório desenvolvido em Crystal Reports XI.**

Local de Execução : **Menu Relatórios/Manutenções Básicas/Programação de Troca de Lubrificantes**

Tela de Parâmetros :

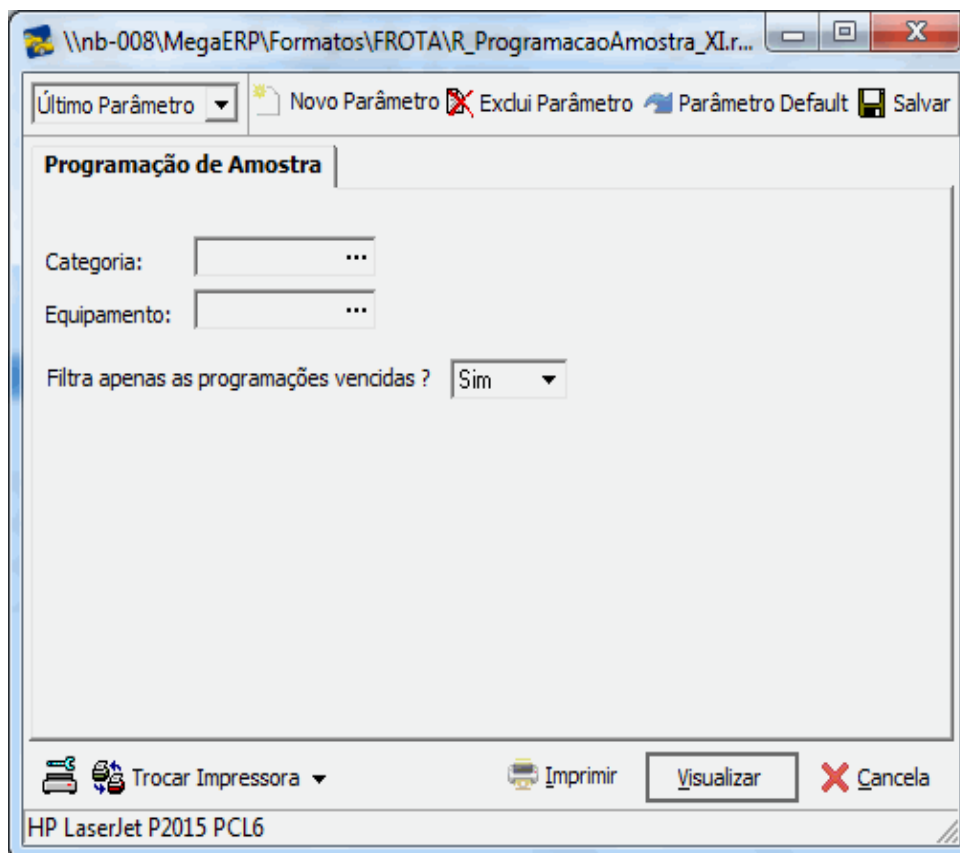

00003 - Meqa Indústria e Comércio Ltda.
Programação de Amostra

Emissão: 22/10/2012 08:44:08 Página: 1 / 1

Filtros: Categoria: Todos Equipamento: Todos Prog. Vendidas: SIM

| Equipamento | | Descrição | | ----- Amostra ----- | |
|--------------------------|--------------------------------|----------------|-------------|---------------------|----------------------|
| Compartimento | Capacidade | Material | Ult.Amostra | Km Perc | Amostra Falta/Atraso |
| 1 | CAMINHAO | | | | |
| 724 | CAMINHAO MERCEDES BENZ 2219 | | | | |
| MOTOR | 22 | OLEO DIESEL | 14/08/2008 | 0 | 9.000 9.000 |
| 2 | TRATOR DE PNEU | | | | |
| 864 | TRATOR JOHN DEERE 5700 - 4 x 4 | | | | |
| CX CAMBIO DIFER. HIDR. E | 40 | CONJ. ALAVANCA | 05/10/2006 | 22 | 375 353 |

Cód. Usuário: 1 Computador: NB-003MEGAFROTA

\\nb-003\mega\ERP\FIFormatos\ITEM\FROTA\Item_p_NB-003MEGAFROTA_megaR_ProgramacaoAmostra_XI.rpt

Relatório : **Produção da Oficina**

Formato : **R_ProducaoOficina_XI.rpt**

Módulo : **Mega Frota**

Procedimento :

Data : **11/12/2009**

Atualização : **22/10/2012**

Criador :

Atualizador :

Descrição : **Produção da Oficina.**

Observações : **Relatório desenvolvido em Crystal Reports XI.**

Local de Execução : **Menu Relatórios/Oficina/Análise de Eficiência de Oficinas**

Tela de Parâmetros :

000003 - Mega Indústria e Comércio Ltda.

01 - Produção Oficina

Emissão: 26/04/2016 13:33:05 Página: 1 / 3

Filtros: Mês: 04 Ano: 2016

| Funcionário | Grupo de Serviço | Produção (horas) | Dias Trab | Qtde Func | Prod dia/Homem |
|--|------------------------------------|------------------|-----------|-----------|----------------|
| Oficina : 1 - OFICINA CENTRAL | | | | | |
| Seção : 01 - LAVAGEM / LUBRIFICAÇÃO | | | | | |
| 1 - Evilasio Montarroyos Rodrigues Lima Neto | LAVAGEM/LUBRIFICACAO/OLEOS/FILTROS | 1,0 | | | |
| Total da Seção | | 1,0 | 1 | 1 | 1,00 |
| Seção : 02 - BORRACHARIA | | | | | |
| 7 - Marcolino Aparecido Gonçalves | PNEUS E COMPONENTES | 2,0 | | | |
| Total da Seção | | 2,0 | 1 | 1 | 2,00 |
| Total da Oficina | | 3,0 | | | |

Produção da Oficina

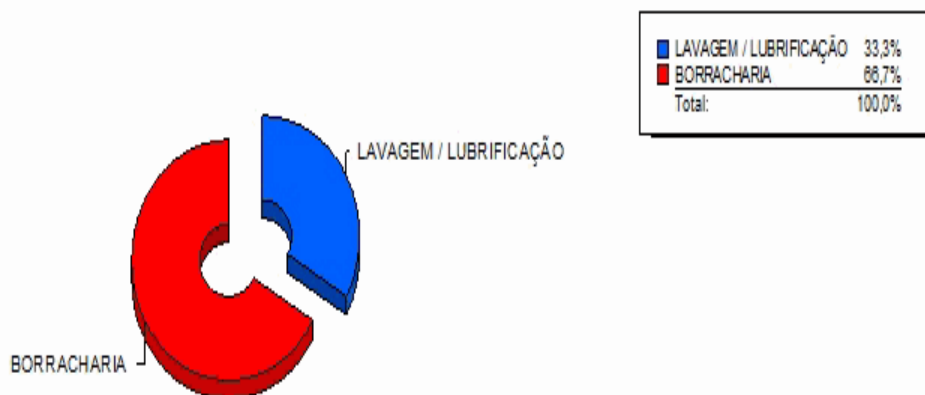

Cód. Usuário: 1 Computador: NB-011MEGAFROTA

D:\Mega40\Versão\Formatos\TEMP\FROTA\Temp_NB-011MEGAFROTA_megaIR_ProducaoOficina_XI.rpt

Relatório : **Produção da Oficina - Técnicos**

Formato : **R_ProducaoTecnicosOficina_XI.rpt**

Módulo : **Mega Frota**

Procedimento :

Data : **11/12/2009**

Atualização : **22/10/2012**

Criador :

Atualizador :

Descrição : **Produção da Oficina - Técnicos.**

Observações : **Relatório desenvolvido em Crystal Reports XI.**

Local de Execução : **Menu Relatórios/Oficina/Análise de Eficiência de Oficinas**

Tela de Parâmetros :

Último Parâmetro | Novo Parâmetro | Exclui Parâmetro | Parâmetro Default | Salvar

Produção da Oficina - Técnicos

* Ano: 2001
 Mes: Agosto
 Colaborador: 2

* Campos Obrigatórios

Trocar Impressora | Imprimir | Visualizar | Cancelar

HP LaserJet P2015 PCL6

00003 - Meqa Indústria e Comércio Ltda.
Produção da Oficina - Técnicos

Emissão: 22/10/2012 08:22:57 Página: 1 / 1

| Filtros: Mês: 08 | | Ano: 2001 | | Colaborador: 2 | |
|---------------------------------------|------------------------------------|------------------|-----------|----------------|----------------|
| Grupo de Serviço | | Produção (horas) | Dias Trab | Qtde Func | Prod dia/Homem |
| Funcionário 2 Valentine Mendes Moraes | | | | | |
| Oficina 1 | | 0,00 | | | |
| Seção: 01 LAVAGEM / LUBRIFICAÇÃO | LAVAGEM/LUBRIFICACAO/OLEOS/FILTROS | 40:25 | | | |
| Seção: 02 BORRACHARIA | PNEUS E COMPONENTES | 0:39 | | | |
| Seção: 11 CALDEIRARIA | HORAS IMPRODUTIVAS | 301:54 | | | |
| Total Oficina | | 343:00 | | | |
| Total Técnico | | 343:00 | 31 | 1 | 9,74 |

Cod. Usuário: 1 Computador: NB-003MEGAFROTA

\\nb-005\MegaERP\Formatos\TEMP\FROTA\Tem_p_NB-003MEGAFROTA_megaR_ProducaoTécnicosOficina_XI.rpt

Relatório : **Produção dos Técnicos**

Formato : **R_ProducaoTecnicos_XI.rpt**

Módulo : **Mega Frota**

Procedimento :

Data : **11/12/2009**

Atualização : **22/10/2012**

Criador :

Atualizador :

Descrição : **Produção dos Técnicos.**

Observações : **Relatório desenvolvido em Crystal Reports XI.**

Local de Execução : **Menu Relatórios/Oficina/Análise de Eficiência de Oficinas**

Tela de Parâmetros :

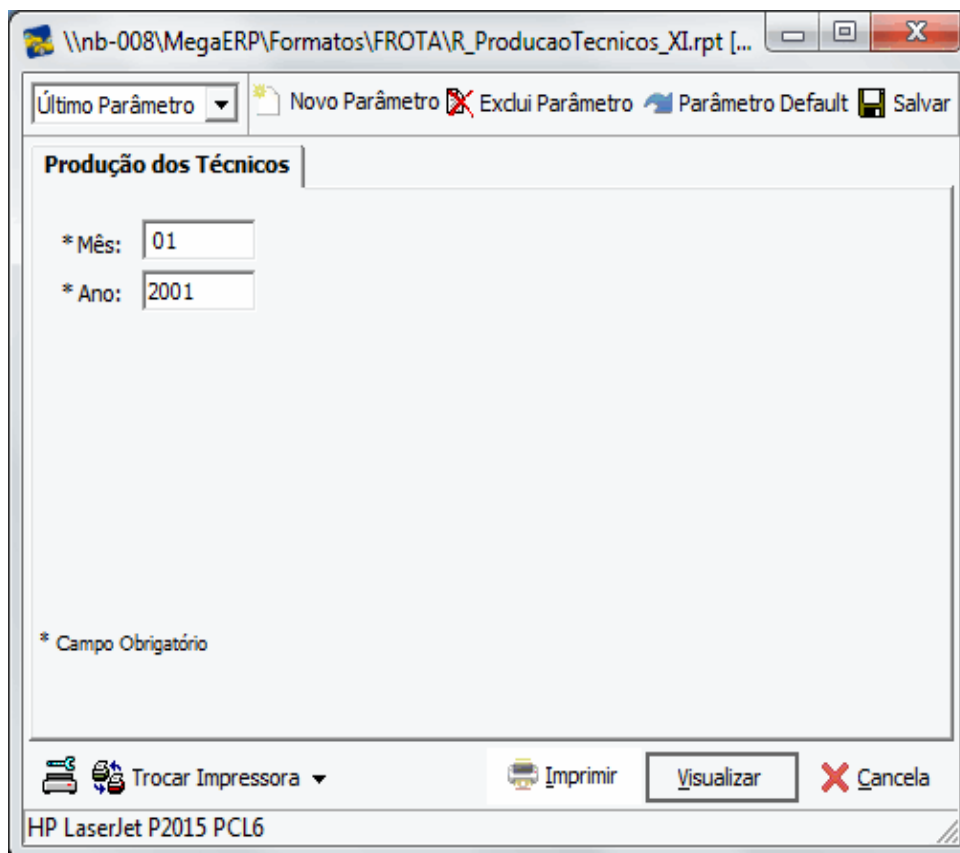

00003 - Mega Indústria e Comércio Ltda.

Produção dos Técnicos

Emissão: 20/10/2012 22:12:33 Página: 1 / 2

| Filtros: Mês: 01 Ano: 2001 | | Funcionário | Grupo de Serviço | Produção (horas) | Dias Trab | Qtde Func | Prod dia/Homem |
|----------------------------|--------|-------------|--------------------------------|------------------|-----------|-----------|----------------|
| Oficina: 1 | | | | 0,00 | | | |
| Seção: 07 MECÂNICA | | | | | | | |
| | 62758 | | EMBUCHAMENTO | 9,3 | | | |
| | 67571 | | DIRECAO/EIXO DIANTEIRO/CX DIRE | 3,0 | | | |
| | 92525 | | MOTOR | 1,0 | | | |
| Total da Seção | | | | 13,0 | 5 | 5 | 0,53 |
| Seção: 11 CALDEIRARIA | | | | | | | |
| | 157716 | | HORAS IMPRODUTIVAS | 0,5 | | | |
| | 162701 | | HORAS IMPRODUTIVAS | 2,0 | | | |
| | 264750 | | SOLDA / LANTERNAGEM | 3,4 | | | |
| | 300128 | | SOLDA / LANTERNAGEM | 0,4 | | | |
| | 300144 | | HORAS IMPRODUTIVAS | 0,6 | | | |
| | 315010 | | HORAS IMPRODUTIVAS | 1,2 | | | |
| | 357944 | | HORAS IMPRODUTIVAS | 3,0 | | | |
| | 49298 | | SOLDA / LANTERNAGEM | 4,0 | | | |
| Total da Seção | | | | 15,0 | 9 | 9 | 0,19 |
| Total da Oficina | | | | 28,3 | | | |

Produção da Oficina

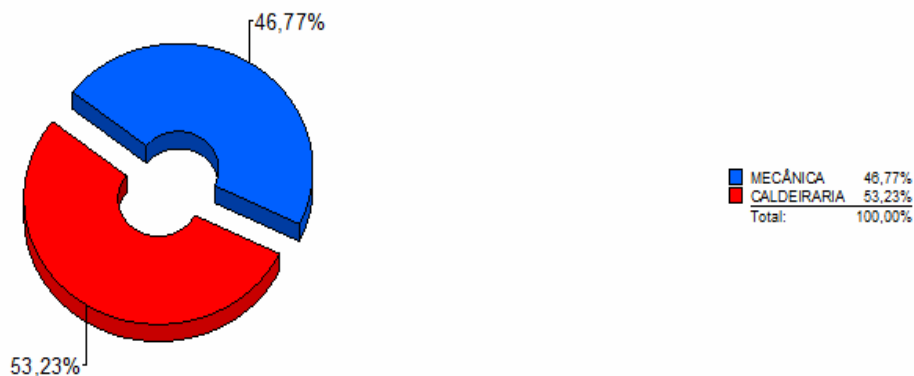

Cód. U usuário: 1 Com putador: NB-008MEGAFROTA

\\nb-008\Mega\ERP\Formatos\ITEM\F\FRO TA\Tem_p_NB-008MEGAFROTA_mega\R_Producao Tecnicos_XI.rpt

Relatório : **Análise de Desempenho de Oficinas**

Formato : **R_PerformanceOficina_XI.rpt**

Módulo : **Mega Frota**

Procedimento :

Data : **11/12/2009**

Atualização : **18/10/2012**

Criador :

Atualizador :

Descrição : **Formato lista a Análise de Desempenho de Oficinas.**

Observações : **Relatório desenvolvido em Crystal Reports XI.**

Local de Execução : **Menu Relatórios/Oficina/análise de Eficiência de Oficinas**

Tela de Parâmetros :

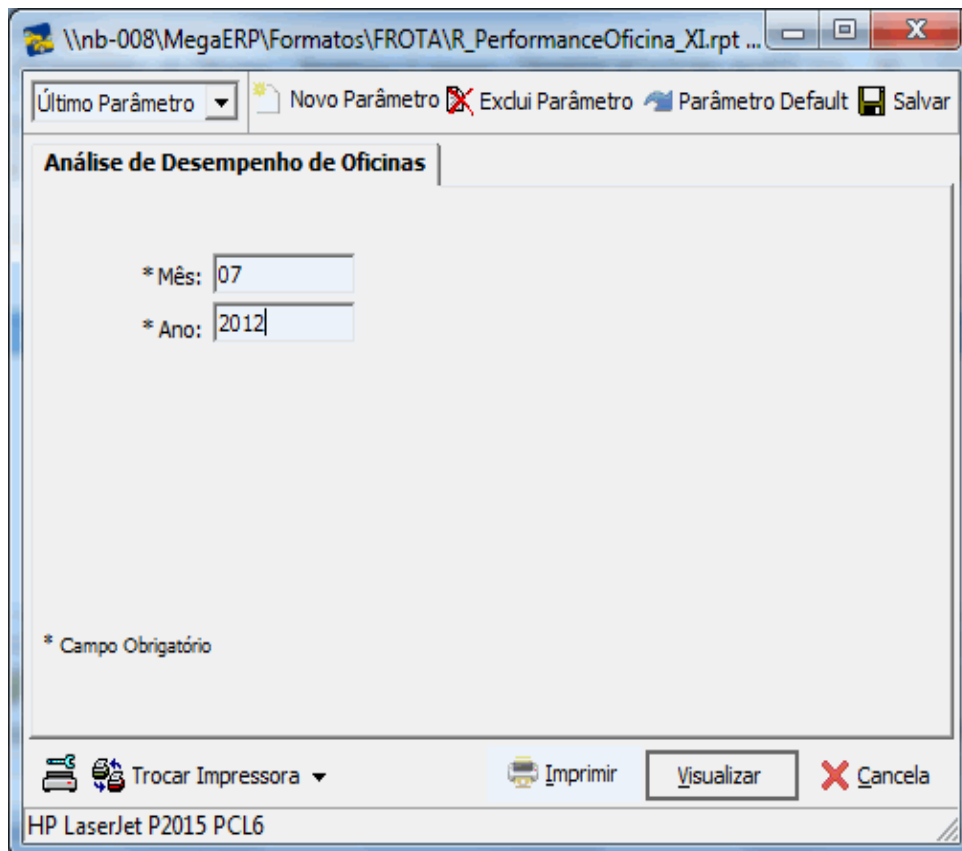

00003 - Mega Indústria e Comércio Ltda.
Análise de Desempenho de Oficinas

Emissão: 18/10/2012 15:46:13 Página: 1 / 1

Filtros: Mês: 12 Ano: 2006

Oficina : 1 OFICINA CENTRAL

Nr de Técnicos : 50 Nr de Supervisores : 1 Nr de Auxiliares : 1
 Jomada Diária : 8 Horas Disponíveis : 10.400

| Seção | Preventiva | % Total | Corretiva | % Total | Total | % Total |
|----------------------------|-----------------|--------------|------------------|--------------|------------------|---------|
| 01 LAVA GEM / LUBRIFICAÇÃO | 832,87 | 6,89 | 1.180,09 | 9,76 | 2.012,96 | 16,65 |
| 02 BORRACHARIA | 33,00 | 0,27 | 1.213,00 | 10,03 | 1.246,00 | 10,31 |
| 03 ELÉTRICA | 103,00 | 0,85 | 961,98 | 7,96 | 1.064,98 | 8,81 |
| 05 FUNILARIA / PINTURA | 90,00 | 0,74 | 613,00 | 5,07 | 703,00 | 5,82 |
| 07 MECÂNICA | 656,05 | 5,43 | 4.599,35 | 38,05 | 5.255,40 | 43,47 |
| 11 CALDEIRARIA | 219,00 | 1,81 | 1.587,11 | 13,13 | 1.806,11 | 14,94 |
| Total de Horas | 1.933,92 | 16,00 | 10.154,53 | 84,00 | 12.088,45 | |

% Ociosidade : % Sobrecarga : % Estrutura : 116,24
 Horas Produtivas : 12.083,45 Horas Improdutivas : 0,00

Performance da Oficina

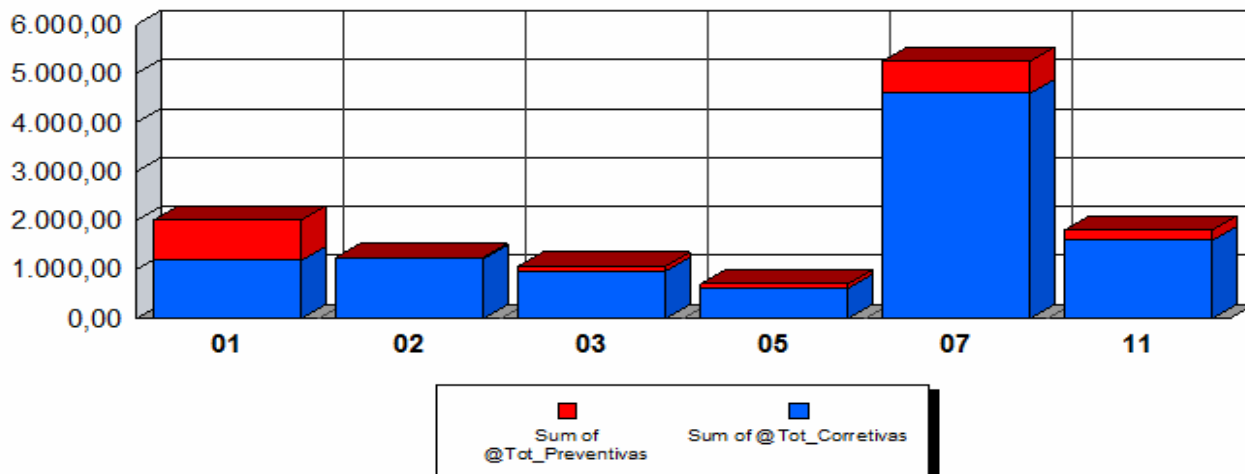

Cód. Usuário: 1 Computador: NB-008MEGAFROTA

\\110.0.1.1011\MegaERP\Formatos\TEMP\FROTA\Temp_NB-008MEGAFROTA_megaIR_PerformanceOficinas_XI.rpt

Relatório : **Análise de Manutenções (Equipamento e Modelo)**

Formato : **R_AnaliseManutencaoEquipamento_XI.rpt**

Módulo : **Mega Frota**

Procedimento : **MGFRO.SP_REL_ANALISEMANUT**

Data : **10/12/2009**

Atualização : **06/09/2017**

Criador :

Atualizador :

Descrição : **Formato lista a Análise de Manutenções (Equipamento e Modelo).**

Observações : **Relatório desenvolvido em Crystal Reports XI.**

Local de Execução : **Menu Relatórios/Oficina/Análise de Manutenções por Modelo**

Tela de Parâmetros :

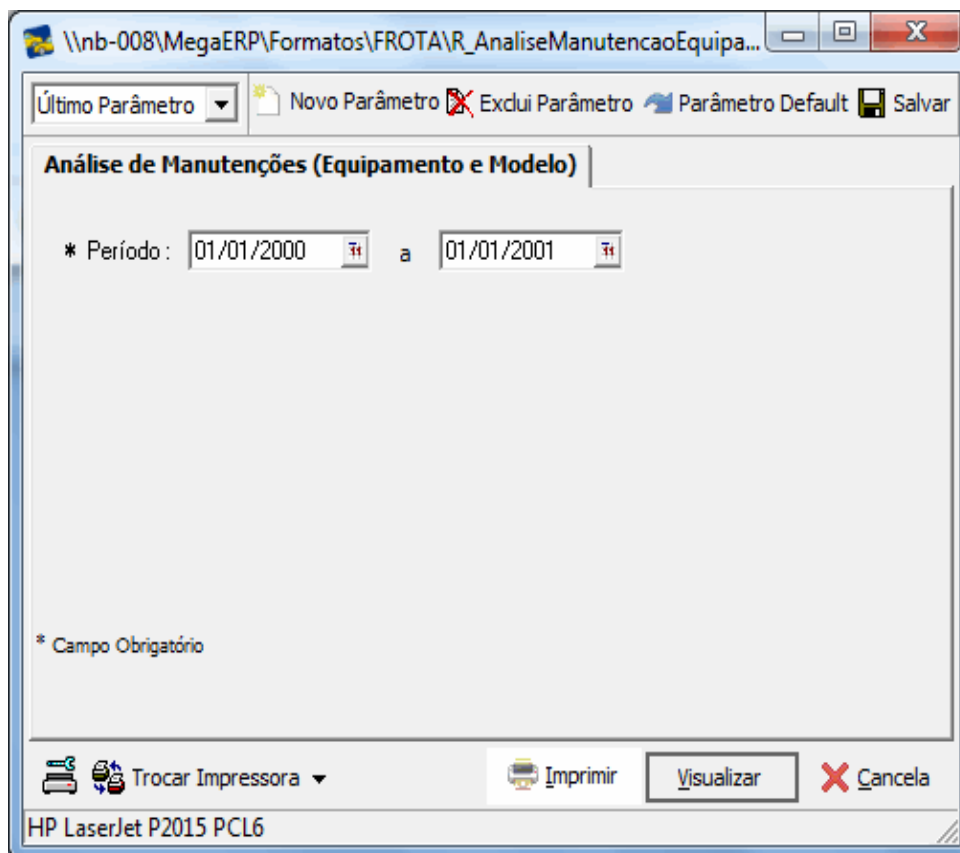

Filtros: Data: 01/01/2000 a 01/01/2001

Categoria: CAMINHAO

| Modelo | Equipamento |Mão de Obra Utilizada..... | | |Paradas..... | |
|--------|--------------------------------|---------------------------------|------------|-------|-------------------|-----------|
| | | Corretiva | Preventiva | Total | Tempo | Disp. (%) |
| 1935 | 702 CAMINHAO MERCEDES BENZ 710 | 4,75 | 6,50 | 11,25 | | |
| | Equipamento do Modelo : | 1 | | | | |
| | Equipamento da Categoria : | 1 | | | | |

Categoria: CARREGADEIRA

| Modelo | Equipamento |Mão de Obra Utilizada..... | | |Paradas..... | |
|--------|----------------------------------|---------------------------------|------------|-------|-------------------|-----------|
| | | Corretiva | Preventiva | Total | Tempo | Disp. (%) |
| 885 | 115 CARREGADEIRA - TRATOR 885 | 4,00 | | 4,00 | 52,45 | 99,40 |
| | Equipamento do Modelo : | 1 | | | | |
| 1280.4 | 106 CARREGADEIRA - TRATOR 1280.4 | 1,67 | | 1,67 | 22,26 | 99,75 |
| | Equipamento do Modelo : | 1 | | | | |
| | Equipamento da Categoria : | 2 | | | | |

Categoria: REBOQUE

| Modelo | Equipamento |Mão de Obra Utilizada..... | | |Paradas..... | |
|-----------------|----------------------------|---------------------------------|------------|-------|-------------------|-----------|
| | | Corretiva | Preventiva | Total | Tempo | Disp. (%) |
| REBOQUE JULIETA | 378 REBOQUE JULIETA | 16,00 | | 16,00 | 2.373,59 | 73,05 |
| | Equipamento do Modelo : | 1 | | | | |
| | Equipamento da Categoria : | 1 | | | | |

Relatório : **Histórico de Manutenção (Equipamento)**

Formato : **R_HistoricoManutencaoEquipamento_XI.rpt**

Módulo : **Mega Frota**

Procedimento :

Data : **19/01/2012**

Atualização : **16/10/2012**

Criador :

Atualizador :

Descrição : **Formato lista o Histórico de Manutenção (Equipamento).**

Observações : **Relatório desenvolvido em Crystal Reports XI.**

Local de Execução : **Menu Relatórios/Oficina/Histórico de Manutenção por Equipamento**

Tela de Parâmetros :

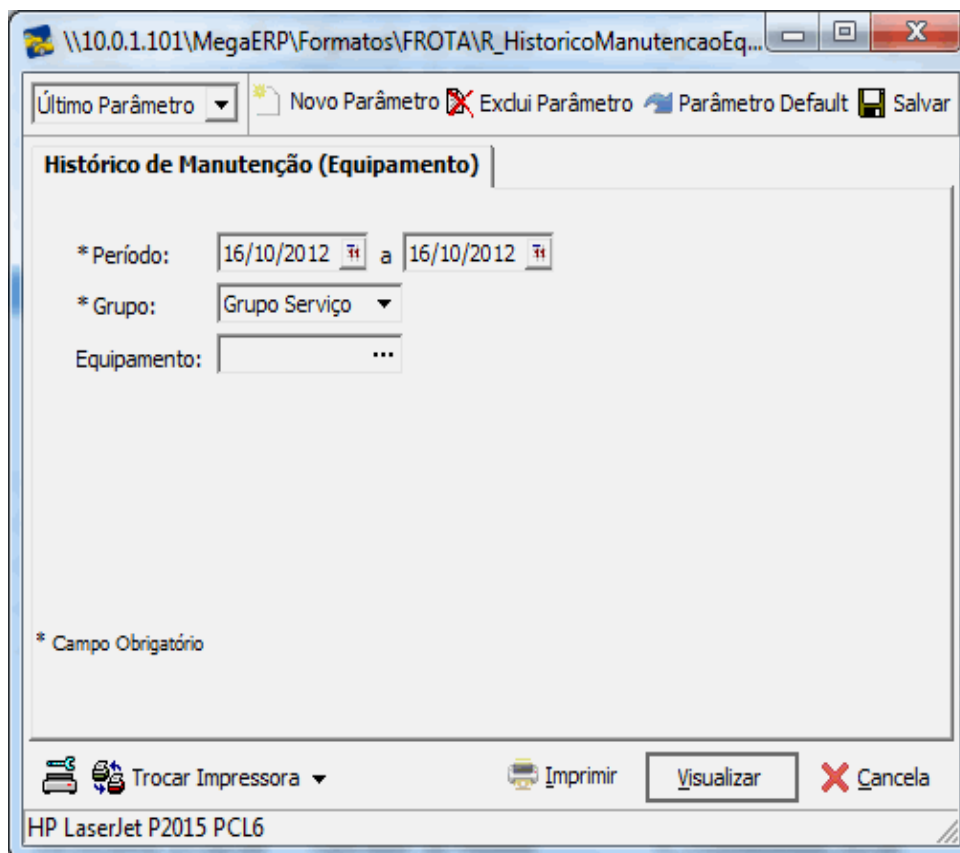

00003 - Mega Indústria e Comércio Ltda.
Histórico de Manutenção (Equipamento)

Emissão: 18/10/2012 18:52:42 Página: 1 / 1

| Filtros: Data: 01/01/2012 a 18/10/2012 Grupo: OS Equipamento: | | | | | | | | | |
|---|------------|---------|------------------------------|------------------|---------------------|-----------|--|----------|---------------------------------|
| OS | Data | Hod/Hor | TM | Grupo de Serviço | Serviço | Descrição | Código | Operador | Status |
| OS: 205.339 | | | | | | | | | |
| Equipamento: | | 101 | CARREGADEIRA - TRATOR 885 | | | 2 | | | |
| 205.339 | 23/05/2012 | 1 | 10.505,0 | C | PNEUS E COMPONENTES | 11014 | EFETUAR RODIZIO DE PNEUS | 2 | Valentine Mendes Moraes Fechada |
| OS: 205.340 | | | | | | | | | |
| Equipamento: | | 703 | CAMINHAO MERCEDES BENZ L 709 | | | 15 | | | |
| 205.340 | 11/07/2012 | 1 | 189.042,0 | P | CAIXA DE MARCHA | 20008 | TROCAR COIFADA ALAVANCA SELETORA DE MARCHA | 22 | Alexandre Mattos Fechada |

Cód. Usuário: 1

Computado: NB-003MEGAFROTA

\\10.0.1.101\Mega\ER\FI\matos\ITEM\PI\FROTA\Temp_NB-003MEGAFROTA_mega\IR_HistoricoManutencaoEquipamento_XI.rpt

Relatório : **Tempo entre Quebras**

Formato : **R_TempoEntreQuebras_XI.rpt**

Módulo : **Mega Frota**

Procedimento :

Data : **11/12/2009**

Atualização : **22/10/2012**

Criador :

Atualizador :

Descrição : **Formato lista o Tempo entre Quebras.**

Observações : **Relatório desenvolvido em Crystal Reports XI.**

Local de Execução : **Menu Relatórios/Oficina/Histórico de Manutenção por Equipamento**

Tela de Parâmetros :

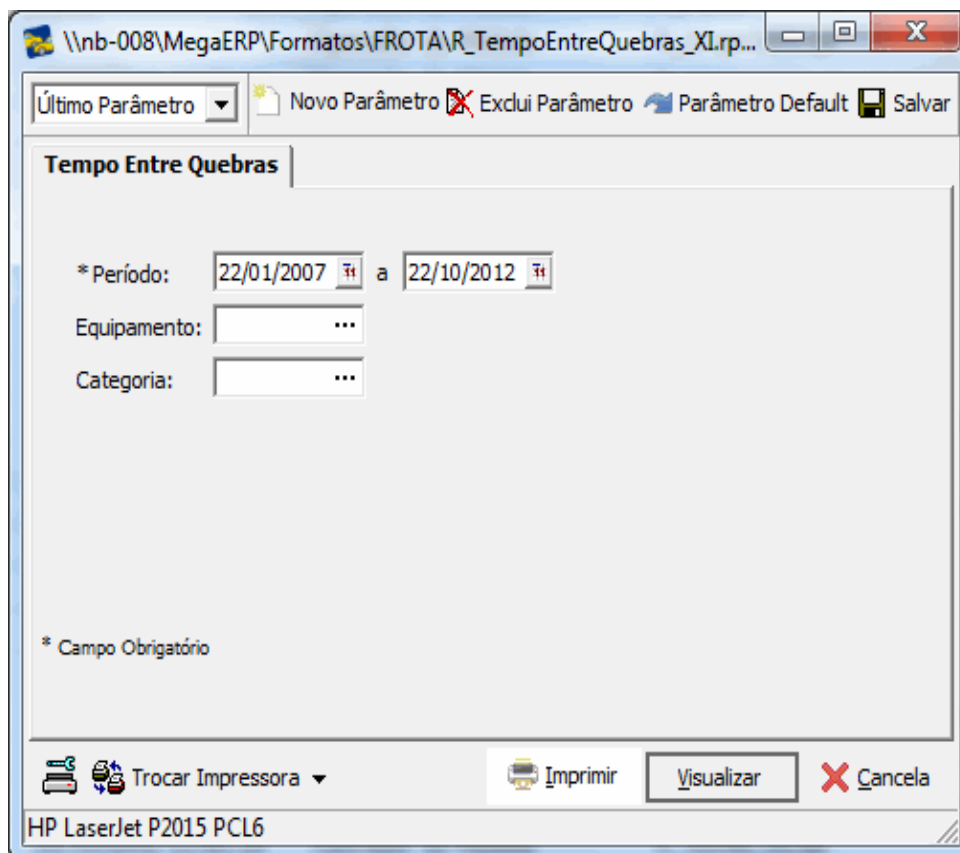

Filtros: Data: 22/01/2007 a 22/10/2012

Categoria:

Equipamento:

| Equipamento | Descrição | Tempo Médio Entre Quebras |
|-------------|-----------|---------------------------|
|-------------|-----------|---------------------------|

Categoria : CAMINHAO

| | | |
|-----|---------------------------------------|--------------------|
| 701 | CAMINHAO MERCEDES BENZ 710 | 48 dias e 12 horas |
| 703 | CAMINHAO MERCEDES BENZ L 709 | 103 dias |
| 713 | CAMINHAO MERCEDES BENZ 2213 - CAÇAMBA | 2.095 dias |
| 729 | CAMINHAO MERCEDES BENZ 2220 - PIPA | 2.094 dias |
| 743 | CAMINHAO MERCEDES BENZ L 2638 | 419 dias |
| 744 | CAMINHAO MERCEDES BENZ L 2638 | 2.093 dias |
| 747 | CAMINHAO MERCEDES BENZ L 2638 | 2.096 dias |
| 815 | CAMINHAO VOLVO NL 10 340 | 2.096 dias |
| 816 | CAMINHAO VOLVO NL 10 340 | 2.096 dias |
| 818 | CAMINHAO VOLVO NL 12 360 | 2.094 dias |

Categoria : CARREGADEIRA

| | | |
|-----|------------------------------|------------|
| 101 | CARREGADEIRA - TRATOR 885 | 152 dias |
| 109 | CARREGADEIRA - TRATOR 1280.4 | 2.095 dias |
| 115 | CARREGADEIRA - TRATOR 1280.4 | 2.097 dias |
| 33 | CARREGADEIRA BELL S C 800 | 2.100 dias |
| 35 | CARREGADEIRA BELL S C 1500 | 2.096 dias |
| 37 | CARREGADEIRA BELL S C 1500 | 2.095 dias |
| 39 | CARREGADEIRA BELL S C 800 | 2.096 dias |

Categoria : EQUIPAMENTOS INATIVOS

| | | |
|-----|--------------------------------|------------|
| 629 | D229 - 6 | 2.078 dias |
| 451 | DESCOMPACTADOR DP 320 | 2.069 dias |
| 455 | ARADO REVERSIVEL DE AIVECA | 2.056 dias |
| 456 | ARADO REVERSIVEL DE AIVECA | 2.089 dias |
| 489 | ROÇADEIRA HIDRÁULICA | 2.070 dias |
| 503 | SULCADOR 02 LINHAS -HASTE PAR. | 2.064 dias |
| 523 | CARROÇA BASCULHANTE MADEIRA | 2.099 dias |
| 527 | SUBSOLADOR DE 05 LINHAS | 2.062 dias |
| 553 | CARROÇA DE FERRO C/ 04 PNEUS | 2.058 dias |
| 575 | CULTIVO QUIMICO | 2.058 dias |
| 591 | PULVERIZADOR PJ 600 | 2.093 dias |
| 593 | GUINCHO P/ TOMBAR CANA | 2.055 dias |
| 598 | PULVERIZADOR MOD. JAL 600 | 2.068 dias |
| 653 | SULCADOR HASTE PARAB. 03 LINHA | 2.092 dias |
| 666 | TANQUE 5.000 LTS. C/ 04 PNEUS | 2.092 dias |
| 674 | CARROÇA C/ 04 PNEUS | 2.075 dias |
| 675 | CULTIVO QUIMICO | 2.075 dias |
| 690 | DISTRIBUIDOR DE CALCÁRIO | 2.090 dias |
| 693 | GRADE TS TA 18 X 26" X 6,00 DM | 2.086 dias |

Categoria : MAQUINA PE SADA

| | | |
|----|------------------------|------------|
| 10 | GUINDASTE P&H | 2.058 dias |
| 13 | TRATOR ESTEIRA 72-85/8 | 2.083 dias |
| 22 | YALE GTP 050 | 2.089 dias |

Categoria : MOTOCICLETA

| | | |
|-----|----------|------------|
| 954 | XR 200 R | 2.100 dias |
| 966 | XR 200 R | 2.095 dias |

Cód. Usuário: 1

Computador: NB-008MEGAFROTA

\\nb-0001\mega\ERP\FFormatos\TEMP\FROTA\Temp_NB-008MEGAFROTA_mega1R_TempoEntreQuebras_XI.rpt

Relatório : **Apontamento de RH**

Formato : **R_ApontamentoRH_XI.rpt**

Módulo : **Mega Frota**

Procedimento :

Data : **10/12/2009**

Atualização : **09/10/2012**

Criador :

Atualizador :

Descrição : **Formato lista o Apontamento de RH.**

Observações : **Relatório desenvolvido em Crystal Reports XI.**

Local de Execução : **Menu Relatórios/Oficina/Ordens de Serviços**

Tela de Parâmetros :

00003 - Mega Indústria e Comércio Ltda.

Apontamento RH

Emissão: 09/10/2012 15:33:20 Página: 1 / 1

Filtros: Data: 01/10/2000 a 09/10/2012 Colaborador:

| Início | Fim | OS | Tarefa | Descrição | Horas | Tipo/Mot |
|----------------------------------|------------|--------|----------|---|---------------------------|-------------|
| 2 Valentine Mendes Moraes | | | | | | |
| 14/06/2012 | 14/06/2012 | 205337 | 11003 | VERIFICAR/REPOR TAMPA DA VALVULA | 0:00 | P |
| Total do Colaborador | | | | | 0:00 | |
| 3 Marcelo Santos Vaccari | | | | | | |
| 10/07/2012 | 10/07/2012 | 205340 | 20008 | TROCAR COIFA DA ALAVANCA SELETORA DE MARI | 2:00 | P |
| Total do Colaborador | | | | | 2:00 | |
| 22 Alexandre Mattos | | | | | | |
| 12/07/2012 | 12/07/2012 | 205337 | 11003 | VERIFICAR/REPOR TAMPA DA VALVULA | 0:00 | P |
| 12/07/2012 | 12/07/2012 | 205340 | 20008 | TROCAR COIFA DA ALAVANCA SELETORA DE MARI | 0:00 | P |
| Total do Colaborador | | | | | 0:00 | |
| 23 Marília Castro Soares | | | | | | |
| 12/07/2012 | 12/07/2012 | 205339 | 11014 | EFETUAR RODIZIO DE PNEUS | 0:00 | P |
| Total do Colaborador | | | | | 0:00 | |
| Total de Funcionários. | | | 4 | Total Geral | 2:00 | |
| | | | | | Horas Produtivas | 2:00 |
| | | | | | Horas Improdutivas | 0:00 |

Cód. Usuário: 1 Computador: NB-008MEGAFROTA

\\nb-008\MegaERP\FFormatos\TEMP\FROTA\Temp_NB-008MEGAFROTA_mega\RH_ApontamentoRH_XI.rpt

Relatório : **Os Resumida.**

Formato : **R_OSGeralResumido_XI.RPT**

Módulo : **Mega Frota**

Procedimento :

Data : **30/03/2015**

Atualização : **30/03/2015**

Criador :

Atualizador :

Descrição : **OS Resumida.**

Observações : **Relatório desenvolvido em Crystal Reports XI.**

Local de Execução : **Menu Relatórios/Oficina/Ordens de Serviços**

Tela de Parâmetros :

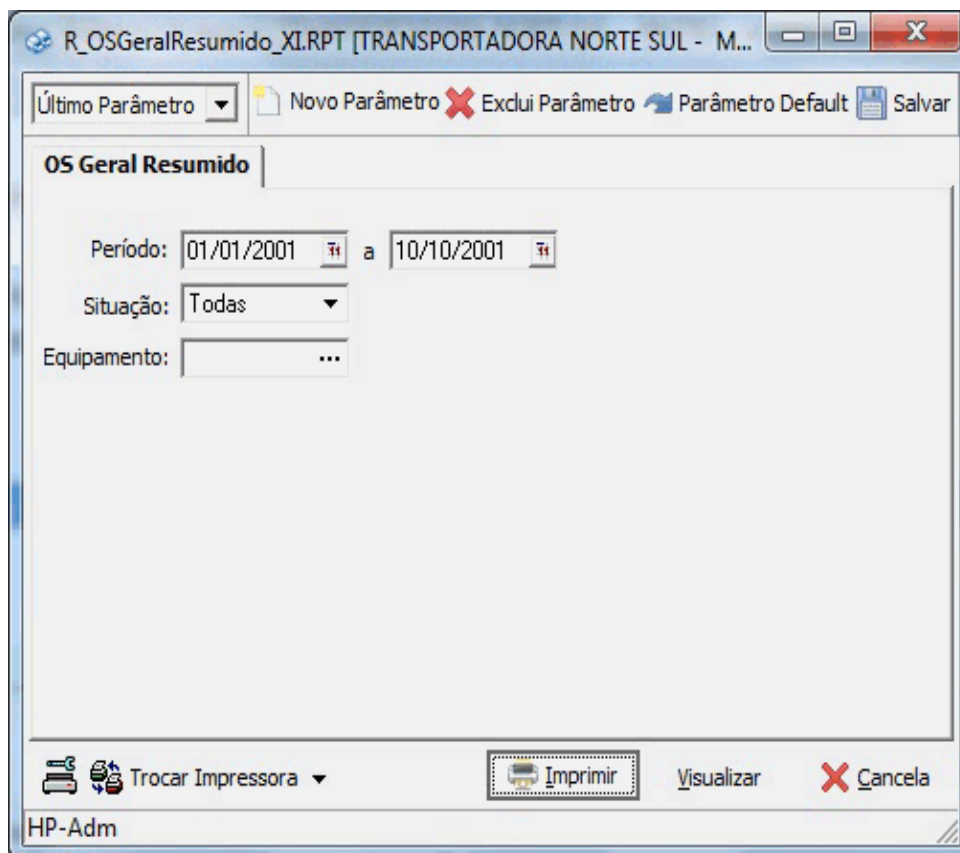

Filtros: Situação O.S.: Todas Equipamento: Todos Período: 01/01/2001 à 10/10/2001

| OS | Tipo | Equipamento | Motivo | Abertura | Fechamento | Entr. Oficina | Saida Oficina | Parado |
|-----|------------|---|--------|------------------|------------------|------------------|---------------|--------|
| 15 | | 919-PICK UP MITSUBISHI L 200 4 X 4 | .. | 01/07/2001 00:00 | 16/07/2001 00:00 | 01/07/2001 00:00 | | 0:0 |
| 598 | PREVENTIVA | 919-PICK UP MITSUBISHI L 200 4 X 4 | .. | 01/07/2001 08:00 | 16/07/2001 08:00 | 01/07/2001 08:00 | | 0:0 |
| 599 | PREVENTIVA | 901-VEICULO LOCADO / PRATA SEGUR. | .. | 01/07/2001 12:20 | 16/07/2001 12:20 | 01/07/2001 12:20 | | 0:0 |
| 600 | PREVENTIVA | 427-GRADE ARADORA C.R. 16 D X 26" | ... | 01/07/2001 12:20 | 16/07/2001 12:20 | 01/07/2001 12:20 | | 0:0 |
| 601 | PREVENTIVA | 156-TRATOR VALMET 1280.4 | ... | 30/06/2001 09:50 | 15/07/2001 09:50 | 30/06/2001 09:50 | | 0:0 |
| 602 | PREVENTIVA | 726-CAMINHAO MERCEDES BENZ 2220 - COMBOIO | ... | 01/07/2001 07:10 | 16/07/2001 07:10 | 01/07/2001 07:10 | | 0:0 |
| 603 | PREVENTIVA | 859-TRATOR JOHN DEERE 7500 - 4 X 4 | .. | 01/07/2001 14:30 | 16/07/2001 14:30 | 01/07/2001 14:30 | | 0:0 |
| 604 | PREVENTIVA | 588-MOTOR ELÉTRICO | ... | 01/07/2001 07:00 | 16/07/2001 07:00 | 01/07/2001 07:00 | | 0:0 |
| 605 | PREVENTIVA | 10-GUINDASTE P&H | ... | 30/06/2001 13:30 | 15/07/2001 13:30 | 30/06/2001 13:30 | | 0:0 |
| 606 | CORRETIVA | 161-TRATOR VALMET 1780 TURBO | ... | 01/07/2001 14:15 | 16/07/2001 14:15 | 01/07/2001 14:15 | | 0:0 |
| 607 | CORRETIVA | 415-GRADE ARADORA C.R. 16 D X 26" | .. | 01/07/2001 14:40 | 16/07/2001 14:40 | 01/07/2001 14:40 | | 0:0 |
| 608 | CORRETIVA | 163-TRATOR VALMET 1780 TURBO | ... | 01/07/2001 08:50 | 16/07/2001 08:50 | 01/07/2001 08:50 | | 0:0 |
| 609 | CORRETIVA | 872-TRATOR JOHN DEERE 7500 - 4 X 4 | ... | 01/07/2001 09:00 | 16/07/2001 09:00 | 01/07/2001 09:00 | | 0:0 |
| 610 | CORRETIVA | 162-TRATOR VALMET 1780 TURBO | ... | 01/07/2001 09:35 | 16/07/2001 09:35 | 01/07/2001 09:35 | | 0:0 |
| 611 | CORRETIVA | 161-TRATOR VALMET 1780 TURBO | ... | 01/07/2001 09:55 | 16/07/2001 09:55 | 01/07/2001 09:55 | | 0:0 |
| 612 | CORRETIVA | 638-D229 - 6 | ... | 01/07/2001 10:20 | 16/07/2001 10:20 | 01/07/2001 10:20 | | 0:0 |
| 613 | CORRETIVA | 616-D229 - 6 | ... | 01/07/2001 10:50 | 16/07/2001 10:50 | 01/07/2001 10:50 | | 0:0 |
| 614 | CORRETIVA | 634-D229 - 6 | ... | 01/07/2001 14:10 | 16/07/2001 14:10 | 01/07/2001 14:10 | | 0:0 |
| 615 | CORRETIVA | 164-TRATOR VALMET 1780 TURBO | .. | 01/07/2001 12:00 | 16/07/2001 12:00 | 01/07/2001 12:00 | | 0:0 |
| 616 | CORRETIVA | 865-TRATOR JOHN DEERE 5700 - 4 X 4 | .. | 01/07/2001 11:35 | 16/07/2001 11:35 | 01/07/2001 11:35 | | 0:0 |
| 617 | CORRETIVA | 614-D229 - 6 | | 01/07/2001 15:00 | 16/07/2001 15:00 | 01/07/2001 15:00 | | 0:0 |
| 618 | CORRETIVA | 850-TRATOR JOHN DEERE 5700 - 4 X 2 | .. | 01/07/2001 11:30 | 16/07/2001 11:30 | 01/07/2001 11:30 | | 0:0 |
| 619 | CORRETIVA | 136-TRATOR VALMET 885 4x4 | .. | 01/07/2001 10:20 | 16/07/2001 10:20 | 01/07/2001 10:20 | | 0:0 |
| 620 | CORRETIVA | 132-TRATOR VALMET 1780 TURBO | | 01/07/2001 15:30 | 16/07/2001 15:30 | 01/07/2001 15:30 | | 0:0 |
| 621 | CORRETIVA | 858-TRATOR JOHN DEERE 5700 - 4 X 4 | .. | 01/07/2001 10:10 | 16/07/2001 10:10 | 01/07/2001 10:10 | | 0:0 |
| 622 | CORRETIVA | 30-CARREGADEIRA BELL SC 800 | ... | 01/07/2001 09:05 | 16/07/2001 09:05 | 01/07/2001 09:05 | | 0:0 |
| 623 | CORRETIVA | 136-TRATOR VALMET 885 4x4 | ... | 01/07/2001 15:40 | 16/07/2001 15:40 | 01/07/2001 15:40 | | 0:0 |
| 624 | CORRETIVA | 165-TRATOR VALMET 1780 TURBO | ... | 01/07/2001 14:45 | 16/07/2001 14:45 | 01/07/2001 14:45 | | 0:0 |

Cód. Usuário: 1 Computador: NB-008MEGAFROTA

\\nb-008MegaERP\Fornalosi\TEMP\FROTA\Temp_NB-008MEGAFROTA_mega\OS_GeralResumido_XI.RPT

Relatório : **Relatorio OS Padrao Componente**

Formato : **R_OSPadraoComponentes_XI.rpt**

Módulo : **Mega Frota**

Procedimento :

Data : **07/01/2015**

Atualização : **07/01/2015**

Criador :

Atualizador :

Descrição : **O relatório imprime, por pagina, o intervalo de OS's informado pelo MNU.**

Observações : **Relatório desenvolvido em Crystal Reports XI.**

Local de Execução : **Menu Relatórios/Oficina/Ordens de Serviços**

Tela de Parâmetros :

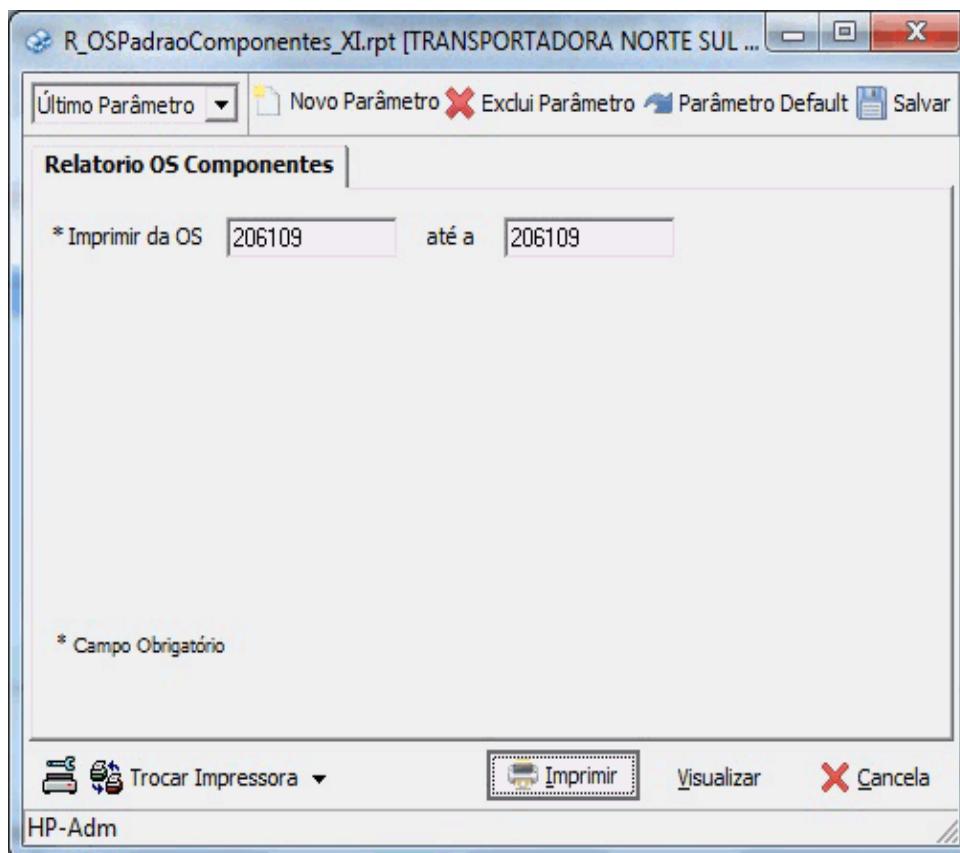

00003 - Mega Indústria e Comércio Ltda.

Relatório OS Componentes

Emissão: 09/01/2015 15:52:13 Página: 1 / 1

Filtros: OS: 206.109 a 206.109

ORDEM DE SERVIÇO - N° 206109

Oficina 1

Componente: 4967 PNEU 10.00 - 20

Equipamento: 916 GOL1000 SPECIAL

Abertura: 01/10/2014 Previsão de Saída: 03/10/2014

Seção

BORRACHARIA

Serviços

1001

IMPLEMENTOS DE TRATORES

BORRACHARIA

11001

CALIBRAR PNEU

Problemas Apresentados

RODA / COMPONENTES -- teste

Requisição de Material

| QTDE | Código | Descrição | Funcionário |
|------|--------|-----------|-------------|
| | | | |
| | | | |
| | | | |
| | | | |
| | | | |
| | | | |
| | | | |

| Funcionário | Início | Término | Código Serviço |
|-------------|---------|---------|----------------|
| | / / - : | / / - : | |
| | / / - : | / / - : | |
| | / / - : | / / - : | |
| | / / - : | / / - : | |
| | / / - : | / / - : | |
| | / / - : | / / - : | |

Funcionário Responsável

Encarregado de Manutenção

Data de Fechamento

Cód. Usuário: 1

Computador: NB-008MEGAFROTA

Relatório : **Controle de IPVA**

Formato : **R_ControleIPVA_XI.rpt**

Módulo : **Mega Frota**

MGFRO.FRO_VW_IPVA
Procedimento :

Data : **09/12/2009**

Atualização : **10/10/2012**

Criador :

Atualizador :

Descrição : **Formato lista os Controles de IPVA.**

Observações : **Relatório desenvolvido em Crystal Reports XI.**

Local de Execução : **Menu Relatórios/Operações/Controle**

Tela de Parâmetros :

00003 - Mega Indústria e Comércio Ltda.
Controle de IPVA

Emissão: 15/10/2012 17:42:59 Página: 1 / 1

Filtros: Data: 01/01/2009 a 11/10/2009 UF: Ano: 2009

UF: PE Pernambuco Ano: 2.009

| Equipamento | Placa | Descrição | Parcela | Vencimento | Pagamento | Valor Pago |
|-------------|----------|--------------------------|---------|------------|-----------|------------|
| 812 | KFF 0401 | CAMINHAO VOLVO NL 10 340 | 1 | 01/04/2009 | | |
| 812 | KFF 0401 | CAMINHAO VOLVO NL 10 340 | 3 | 01/06/2009 | | |
| 812 | KFF 0401 | CAMINHAO VOLVO NL 10 340 | 2 | 01/05/2009 | | |

Cod. Usuário: 1 Computador: NB-008MEGAFROTA

\\10.0.1.101\Mega\ERP\Formatos\ITEM\PIFR\O TA\Tem p_NB-008MEGAFROTA_mega\IR_ControldeIPVA_XI.rpt

Relatório : **Controle de Multas**

Formato : **R_ControlMultas_XI.rpt**

Módulo : **Mega Frota**

Procedimento :

Data : **06/02/2012**

Atualização : **10/10/2012**

Criador :

Atualizador :

Descrição : **Formato lista o Controle de Multas.**

Observações : **Relatório desenvolvido em Crystal Reports XI.**

Local de Execução : **Menu Relatórios/Operações/Controle**

Tela de Parâmetros :

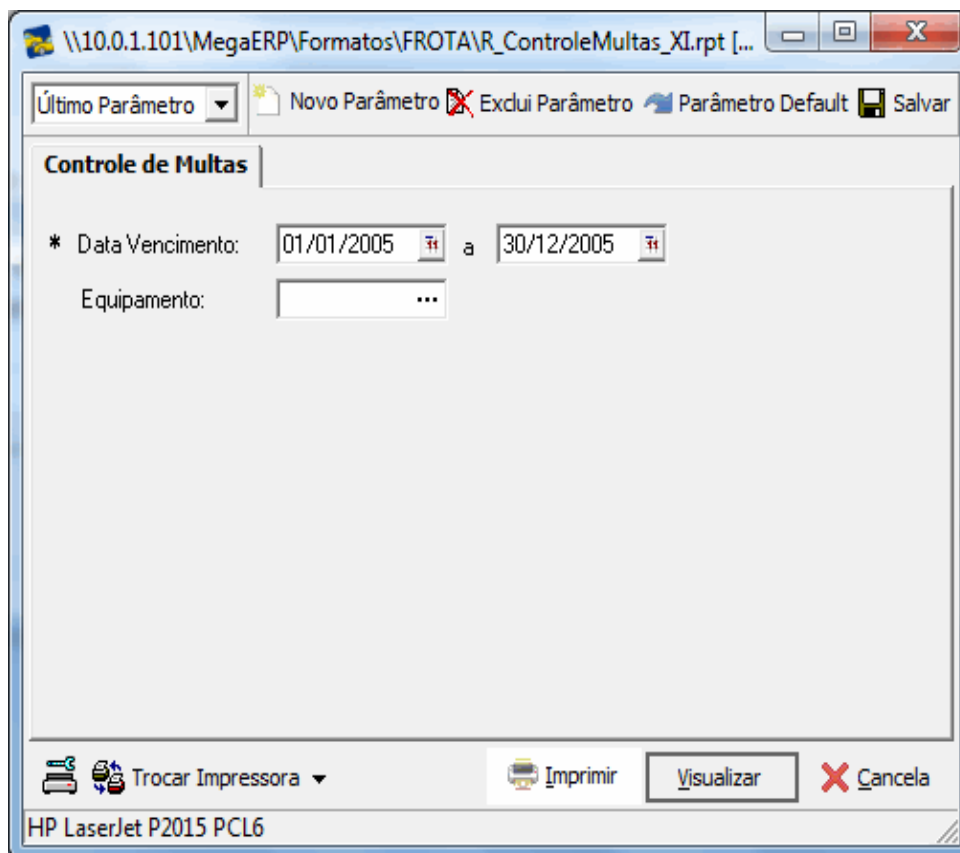

Filtros: Data: 01/01/2005 a 30/12/2005 Equipamento:

| Equipamento | | | | | Placa | Ano/Modelo |
|---|------------|------------|--------|---------------------|-------|-----------------|
| Docto | Vencdo | Pagto | Agente | Descrição | | Valor |
| 106 CARREGADEIRA - TRATOR 1280.4 | | | | | | 2.001 |
| 71343 | 01/07/2005 | 01/07/2005 | 1 | HOLDING GRUPO NORTE | | 224,92 |
| 77300 | 01/11/2005 | 01/11/2005 | 1 | HOLDING GRUPO NORTE | | 1.146,43 |
| 66088 | 01/06/2005 | 01/06/2005 | 1 | HOLDING GRUPO NORTE | | 224,92 |
| 59854 | 01/03/2005 | 01/03/2005 | 1 | HOLDING GRUPO NORTE | | 224,92 |
| 72534 | 01/10/2005 | 01/10/2005 | 1 | HOLDING GRUPO NORTE | | 1.146,43 |
| 53240 | 01/02/2005 | 01/02/2005 | 1 | HOLDING GRUPO NORTE | | 1.071,06 |
| 78977 | 01/12/2005 | 01/12/2005 | 1 | HOLDING GRUPO NORTE | | 1.146,43 |
| 71544 | 01/09/2005 | 01/09/2005 | 1 | HOLDING GRUPO NORTE | | 1.217,89 |
| 65127 | 01/05/2005 | 01/05/2005 | 1 | HOLDING GRUPO NORTE | | 224,92 |
| 63526 | 01/04/2005 | 01/04/2005 | 1 | HOLDING GRUPO NORTE | | 224,92 |
| 71397 | 01/08/2005 | 01/08/2005 | 1 | HOLDING GRUPO NORTE | | 224,92 |
| 52067 | 01/01/2005 | 01/01/2005 | 1 | HOLDING GRUPO NORTE | | 1.071,06 |
| Total Equipamento | | | | | | 8.148,82 |
| 108 CARREGADEIRA - TRATOR 1280.4 | | | | | | 2.001 |
| 66089 | 01/06/2005 | 01/06/2005 | 1 | HOLDING GRUPO NORTE | | 224,92 |
| 71398 | 01/08/2005 | 01/08/2005 | 1 | HOLDING GRUPO NORTE | | 224,92 |
| 78978 | 01/12/2005 | 01/12/2005 | 1 | HOLDING GRUPO NORTE | | 1.158,28 |
| 77301 | 01/11/2005 | 01/11/2005 | 1 | HOLDING GRUPO NORTE | | 1.158,28 |
| 72535 | 01/10/2005 | 01/10/2005 | 1 | HOLDING GRUPO NORTE | | 1.158,28 |
| 71545 | 01/09/2005 | 01/09/2005 | 1 | HOLDING GRUPO NORTE | | 1.229,74 |
| 63527 | 01/04/2005 | 01/04/2005 | 1 | HOLDING GRUPO NORTE | | 224,92 |
| 53241 | 01/02/2005 | 01/02/2005 | 1 | HOLDING GRUPO NORTE | | 1.071,06 |
| 52068 | 01/01/2005 | 01/01/2005 | 1 | HOLDING GRUPO NORTE | | 1.071,06 |
| 59855 | 01/03/2005 | 01/03/2005 | 1 | HOLDING GRUPO NORTE | | 224,92 |
| 71344 | 01/07/2005 | 01/07/2005 | 1 | HOLDING GRUPO NORTE | | 224,92 |
| Total Equipamento | | | | | | 8.196,22 |
| 109 CARREGADEIRA - TRATOR 1280.4 | | | | | | 2.001 |
| 65129 | 01/05/2005 | 01/05/2005 | 1 | HOLDING GRUPO NORTE | | 224,92 |
| 77302 | 01/11/2005 | 01/11/2005 | 1 | HOLDING GRUPO NORTE | | 1.170,17 |
| 71546 | 01/09/2005 | 01/09/2005 | 1 | HOLDING GRUPO NORTE | | 1.241,63 |
| 52069 | 01/01/2005 | 01/01/2005 | 1 | HOLDING GRUPO NORTE | | 1.071,06 |
| 53242 | 01/02/2005 | 01/02/2005 | 1 | HOLDING GRUPO NORTE | | 1.071,06 |
| 66090 | 01/06/2005 | 01/06/2005 | 1 | HOLDING GRUPO NORTE | | 224,92 |
| 59856 | 01/03/2005 | 01/03/2005 | 1 | HOLDING GRUPO NORTE | | 224,92 |
| 63528 | 01/04/2005 | 01/04/2005 | 1 | HOLDING GRUPO NORTE | | 224,92 |
| 71399 | 01/08/2005 | 01/08/2005 | 1 | HOLDING GRUPO NORTE | | 224,92 |
| 71345 | 01/07/2005 | 01/07/2005 | 1 | HOLDING GRUPO NORTE | | 224,92 |
| 72536 | 01/10/2005 | 01/10/2005 | 1 | HOLDING GRUPO NORTE | | 1.170,17 |
| 78979 | 01/12/2005 | 01/12/2005 | 1 | HOLDING GRUPO NORTE | | 1.170,17 |
| Total Equipamento | | | | | | 8.243,78 |
| 110 FROTA INATIVA | | | | | | 2.001 |
| 72537 | 01/10/2005 | 01/10/2005 | 1 | HOLDING GRUPO NORTE | | 1.158,28 |
| 71346 | 01/07/2005 | 01/07/2005 | 1 | HOLDING GRUPO NORTE | | 224,92 |
| 59857 | 01/03/2005 | 01/03/2005 | 1 | HOLDING GRUPO NORTE | | 224,92 |
| 77303 | 01/11/2005 | 01/11/2005 | 1 | HOLDING GRUPO NORTE | | 1.158,28 |
| 66091 | 01/06/2005 | 01/06/2005 | 1 | HOLDING GRUPO NORTE | | 224,92 |
| 65130 | 01/05/2005 | 01/05/2005 | 1 | HOLDING GRUPO NORTE | | 224,92 |

Cód. Usuário: 1.00

Computador: NB-008MEGAFROTA

\\10.0.1.101\MegaERP\Formatos\ITEM\FRROTA\Item_p_NB-008MEGAFROTA_mega\R_ControleMultas_X1.rpt

Relatório : **Listagem de Entrada e Saída de Veículos**

Formato : **R_ListagemSaidaEntradaVeiculos_XI.rpt**

Módulo : **Mega Frota**

Procedimento :

Data : **03/02/2015**

Atualização : **03/02/2015**

Criador :

Atualizador :

Descrição : **Listagem das Saidas e Entradas dos Veículos**

Observações : **Relatório desenvolvido em Crystal Reports XI.**

Local de Execução : **Menu Relatórios/Operações/Controle**

Tela de Parâmetros :

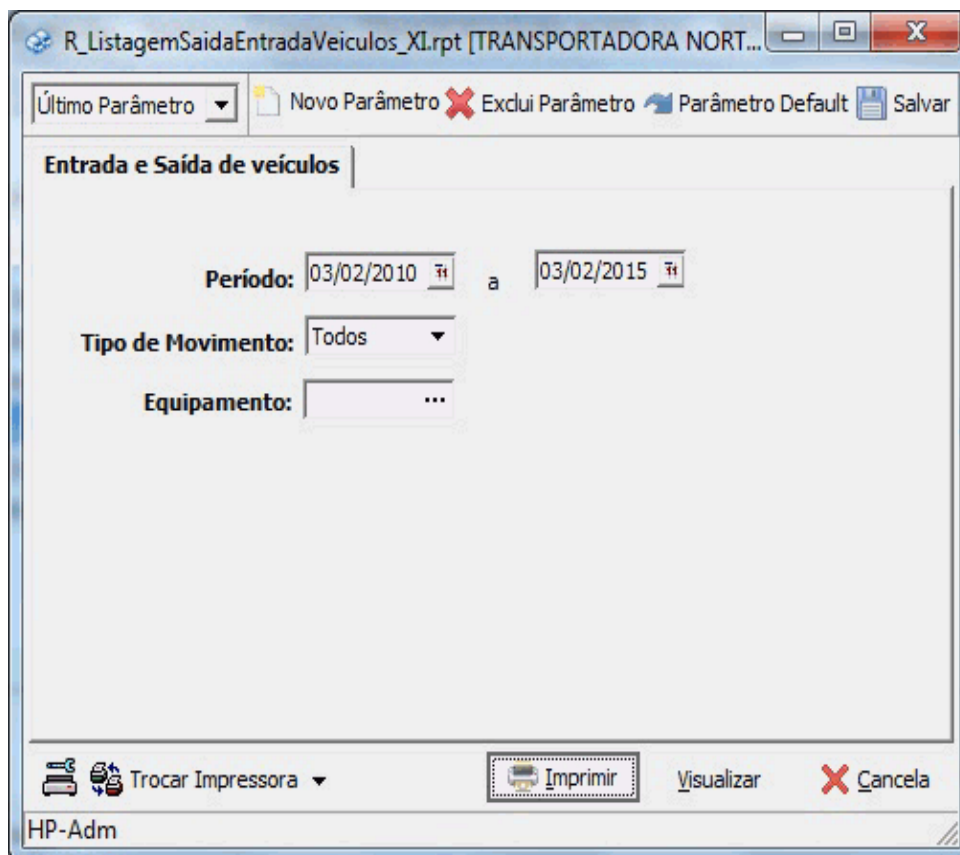

00003 - Mega Indústria e Comércio Ltda.

Entrada e Saída de veículos

Emissão: 09/02/2015 16:05:27 Página: 1 / 1

Filtro: Equipamento: Todos

Período: 03/02/2010 a 03/02/2015

Tipo movimento: Todos

| Data | Equipamento | Hodometro | Motorista | Data da Liberação | Liberador | Rota | Tipo Mov. | Agente | Departamento | Observação |
|------------------|-------------------------------------|------------|------------------|-------------------|-----------------------------------|------------|-----------|-------------------------|--------------|--|
| 30/09/2014 11:48 | 417 - GRADE NIVELADORA H.32 D X 20" | 0,00 | Alexandre Mattos | 30/09/2014 | daniel | BELA VISTA | Saída | | Compras | teste |
| 30/04/2012 16:04 | 735 - CAMINHAO MERCEDES BENZ 2217 | 32.720,00 | Alexandre Mattos | 30/04/2012 | Liberao do para realizar os Teste | BEBEDOURO | Saída | Valentine Mendes Moraes | COMERCIAL | realização do teste para verificar o relatório e com isso ser aprovado para entregar ao cliente que esta cobrando. |
| 02/02/2015 10:26 | 915 - GOL 1000 SPECIAL | 460.000,00 | | | | ALCAPARRAS | Entrada | | | Teste do Relatório |
| 02/02/2015 14:30 | 915 - GOL 1000 SPECIAL | 460.000,00 | | 02/02/2015 | Evilasio - Teste no relatório | ALCAPARRAS | Saída | | Usinagem | Teste - relatório |

Usuário: 1 Computador: NB-008MEGAFROTA

\\nb-008\MegaERP\Formatos\TEMP\FROTA\Temp_NB-008MEGAFROTA_megaIR_ListagemSaídaEntradaVeiculos_XI.rpt

Relatório : **Agendamento de Serviços**

Formato : **R_AgendaServicoEquipamento_XI.rpt**

Módulo : **Mega Frota**

Procedimento : **EQUIPAMENTO; MODELO; AGENDA; SERVICO; CONTRATO; AJUDANTE; CLIENTE; OS; LOCAL; PLACA**

Data : **06/02/2014**

Atualização : **01/09/2017**

Criador :

Atualizador :

Descrição : **Agendamento de Serviços realizados para utilização dos equipamentos, vinculados ao contrato (Cliente)**

Observações : **SP_REL_EQUIPPROGGDISP**

Local de Execução : **Menu Relatórios/Operações/Produção**

Tela de Parâmetros :

00003 - Mega Indústria e Comércio Ltda.

Agendamento de Serviços.

Emissão: 20/02/2014 16:03:03 Página: 1 / 1

Filtros: Data: 19/02/1990 Categoria: T0006 Tipo: T

| Equipamento | Modelo | Placa | Ano | Cap | Operadores | Ajudantes | Contrato | Cliente | Manut N° Os | Local | Hora |
|-------------|--------|-------|-----|-----|------------|-----------|----------|---------|-------------|-------|------|
|-------------|--------|-------|-----|-----|------------|-----------|----------|---------|-------------|-------|------|

| | | | |
|--------------------------------|--------------------------------|---------------------|-------------------------|
| Categoria: 1 - CAMINHAO | Total de Equipamento: 5 | Agendados: 0 | Em Manutenção: 0 |
|--------------------------------|--------------------------------|---------------------|-------------------------|

| | | | | | | | | | | | |
|-----|-----------|----------|------|------|--|--|--|--|---|--|--|
| 726 | 2220 | KGH 2526 | 1987 | 1,00 | | | | | N | | |
| 738 | 2220 | KGY 6357 | 1990 | 1,00 | | | | | N | | |
| 812 | NL 10 340 | KFF 0401 | 1994 | 1,00 | | | | | N | | |
| 815 | NL 10 340 | KIQ 7347 | 1995 | 1,00 | | | | | N | | |
| 816 | NL 10 340 | KIQ 7357 | 1995 | 1,00 | | | | | N | | |

| | | | |
|------------------------------------|--------------------------------|---------------------|-------------------------|
| Categoria: 10 - IMPLEMENTOS | Total de Equipamento: 1 | Agendados: 0 | Em Manutenção: 0 |
|------------------------------------|--------------------------------|---------------------|-------------------------|

| | | | | | | | | | | | |
|-----|-------------------------------|------|------|------|--|--|--|--|---|--|--|
| 417 | GRADE NIVELADORA H.32 D X 20" | NULL | 9999 | 1,00 | | | | | N | | |
|-----|-------------------------------|------|------|------|--|--|--|--|---|--|--|

| | | | |
|------------------------------------|--------------------------------|---------------------|-------------------------|
| Categoria: 4 - VEICULO LEVE | Total de Equipamento: 1 | Agendados: 0 | Em Manutenção: 0 |
|------------------------------------|--------------------------------|---------------------|-------------------------|

| | | | | | | | | | | | |
|-----|------------------|----------|------|------|--|--|--|--|---|--|--|
| 916 | GOL 1000 SPECIAL | KIG 1256 | 2000 | 1,00 | | | | | N | | |
|-----|------------------|----------|------|------|--|--|--|--|---|--|--|

Cód. Usuário: 1 Computador: NB-008MEGAFROTA

\\nb-0001\mega4-001\Formatos\TEMP\PIFROTA\Temp_NB-000MEGAFROTA_mega\Agenda_Servico_Equipamento_XI.rpt

Relatório : **Listagem da Programação por Cliente**

Formato : **R_ProgramacaoCliente_XI.rpt**

Módulo : **Mega Frota**

Procedimento :

Data : **25/11/2012**

Atualização : **17/06/2015**

Criador :

Atualizador :

Descrição : **Formato lista a Programação por Cliente.**

Observações : **Relatório desenvolvido em Crystal Reports XI.**

Local de Execução : **Menu Relatórios/Operações/Produção**

Tela de Parâmetros :

Filtros: Cliente: Todos Período: 16/06/2005 ate 16/06/2015 Equipamento: Todos

| Data | Colaborador | Local | Equipamento | Horario | Total Horas |
|--|-------------------------------|------------|-------------|----------------------|-------------|
| Cliente: 18 - Marcos Nunes dos Santos | | | | | |
| 28/05/2015 08:22:45 | Alexandre Mattos | AG ICE | 818 | 08:22:45 às 12:00:00 | 03:37:15 |
| 31/05/2013 15:02:35 | Marcolino Aparecido Gonçalves | AG ICE | 918 | 15:02:35 às 20:00:00 | 04:57:25 |
| 03/06/2013 11:38:18 | Karen Cristina Magalhães | AG ICE | 918 | 11:38:18 às 18:00:00 | 06:21:42 |
| 04/06/2013 09:06:33 | | AG ICE | 918 | 09:06:33 às 10:00:00 | 00:53:27 |
| 04/06/2013 09:22:35 | Marcolino Aparecido Gonçalves | AG ICE | 918 | 09:22:35 às 20:00:00 | 10:37:25 |
| 04/06/2013 09:54:43 | Marilia Castro Soares | AG ICE | 918 | 09:54:43 às 20:00:00 | 10:05:17 |
| 06/02/2014 16:41:50 | Marcolino Aparecido Gonçalves | AG ICE | 918 | 16:41:50 às 00:00:00 | |
| Cliente: 23 - Chik Corporation | | | | | |
| 12/11/2013 07:00:10 | Alexandre Mattos | ALCAPARRAS | 818 | 07:00:10 às 17:00:00 | 09:59:50 |
| Cliente: 220 - FERNANDO SALOMÃO | | | | | |
| 26/12/2013 08:00:00 | | BEBEDOURO | 918 | 08:00:00 às 12:00:00 | 04:00:00 |
| 26/12/2013 08:00:00 | | BEBEDOURO | 918 | 08:00:00 às 12:00:00 | 04:00:00 |
| 26/12/2013 08:00:00 | Alexandre Mattos | BEBEDOURO | 918 | 08:00:00 às 12:00:00 | 04:00:00 |

Relatório : **Listagem da Programação por Funcionário**

Formato : **R_ProgramacaoFuncionario_XI.rpt**

Módulo : **Mega Frota**

Procedimento :

Data : **25/11/2012**

Atualização : **09/03/2015**

Criador :

Atualizador :

Descrição : **Formato lista a Programação por Funcionário.**

Observações : **Relatório desenvolvido em Crystal Reports XI.**

Local de Execução : **Menu Relatórios/Operações/Produção**

Tela de Parâmetros :

00003 - Mega Indústria e Comércio Ltda.

Emissão: 06/03/2015 10:00:36 Página: 1 / 1

Filtros: Funcionario: Todos Período: 31/05/2013 ate 04/12/2015 Equipamento: 916

| Data | Cliente | Equipamento | Horario | Total Horas |
|---|-------------------------|-------------|----------------------|-------------|
| Funcionário: 7 - Marcolino Aparecido Gonçalves | | | | |
| 06/02/2014 16:41:50 | Marcos Nunes dos Santos | 916 | 16:41:50 às 00:00:00 | |
| Funcionário: 22 - Alexandre Mattos | | | | |
| 26/12/2013 08:00:00 | FERNANDO SALOMÃO | 916 | 08:00:00 às 12:00:00 | 04:00:00 |

Cód. Usuário: 1 Computador: NB-008MEGAFROTA

\\nb-008\MegaERP\FIFormatos\ITEM\FI\PRO TA\Temp_NB-008MEGAFROTA_mega\IR_ProgramacaoFuncionario_XI.rpt

Relatório : **Listagem das Reservas de Equipamentos**

Formato : **R_ProgramacaoRota_XI**

Módulo : **Mega Frota**

Procedimento :

Data : **25/11/2012**

Atualização : **25/11/2012**

Criador :

Atualizador :

Descrição : **Formato lista as Reservas de Equipamentos.**

Observações : **Relatório desenvolvido em Crystal Reports XI.**

Local de Execução : **Menu Relatórios/Operações/Produção**

Tela de Parâmetros :

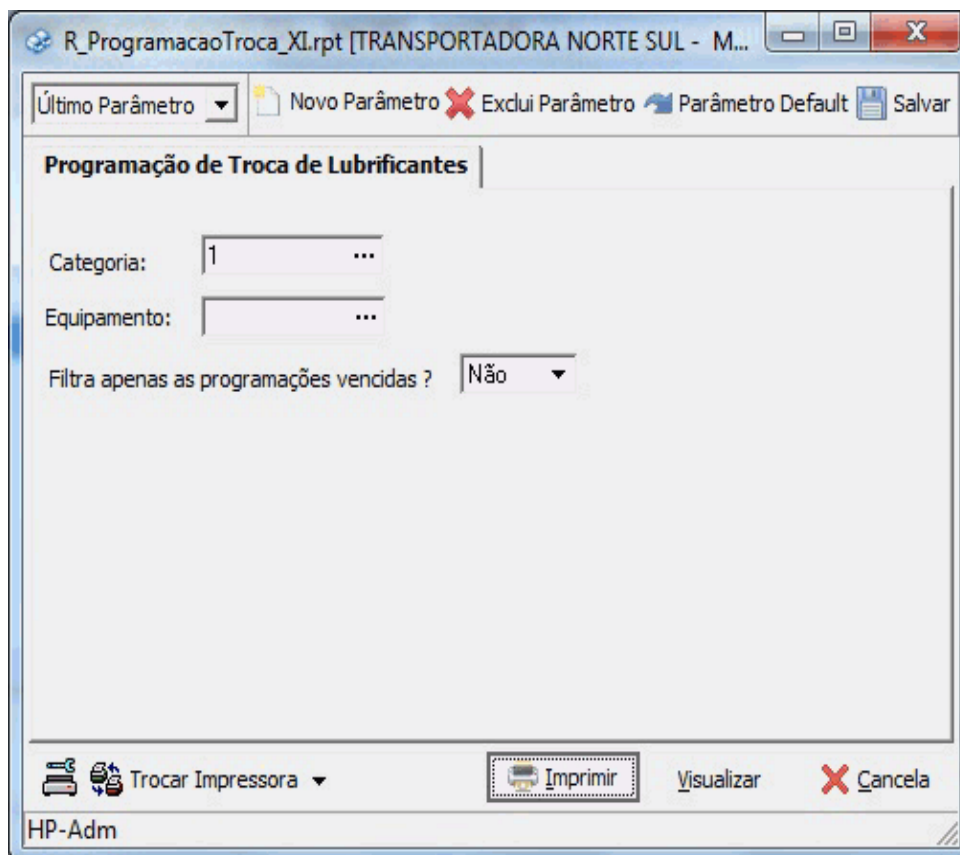

00003 - Mega Indústria e Comércio Ltda.

Programação da Rota

Emissão: 09/01/2015 16:15:51 Página: 1 / 1

Filtros: OS: Todos Período: 09/01/20 ate 09/01/20 Equipamento: Todos

| Data | Cliente | Operador | Equipamento | Horario | Total Horas |
|------------------------------|-------------------------|-------------------------------|-------------|----------------------|-------------|
| Ordem de Serviço: 358 | | | | | |
| 08/02/2014 16:41:50 | Marcos Nunes dos Santos | Marcolino Aparecido Gonçalves | 916 | 16:41:50 às 00:00:00 | |

Cód. Usuário: 1 Computador: NB-008MEGAFROTA

\\nb-0081MegaERP\Formatos\TEMP\FROTA\Temp_NB-008MEGAFROTA_mega\ProgramacaoRota_XI.rpt

Relatório : **Listagem de Produção por Período**

Formato : **R_ProducaoValorizada_XI.rpt**

Módulo : **Mega Frota**

Procedimento :

Data : **16/03/2015**

Atualização : **16/03/2015**

Criador :

Atualizador :

Descrição : **Produção Consolidada por Período.**

Observações : **Relatório desenvolvido em Crystal Reports XI.**

Local de Execução : **Menu Relatórios/Operações/Produção**

Tela de Parâmetros :

00003 - Mega Indústria e Comércio Ltda.
Produção Consolidada por Período

Emissão: 16/03/2015 15:25:47 Página: 1 / 1

Filtros: Período: 16/03/2010 a 16/03/2015 Tipo: A Projeto: Todos

Projeto: 1 HORAS TRABALHADAS

| Equipamento | Descrição | Operação | Unidade | Produção | Dias | Material de Desgastes | Combustível | Valor da Produção |
|----------------------------|------------------|-------------------------------|---------|----------|------|-----------------------|-------------|-------------------|
| 916 | GOL 1000 SPECIAL | TRANSPORTE MATERIAIS DIVERSOS | HT | 16,00 | 2 | 0,00 | 0,00 | R\$ 25,00 |
| 916 | GOL 1000 SPECIAL | TRANSPORTE MATERIAIS DIVERSOS | HT | 3,00 | 1 | 0,00 | 0,00 | |
| Total Projeto.....: | | | | | | | | 25,00 |
| Total Geral.....: | | | | | | | | 25,00 |

Cód. Usuário: 1 Computador:

\\nb-008\MegaERP\Formatos\TEMP\FROTA\Temp_NB-008MEGA FROTA_mega\IR_ProducaoValorizada_XI.rpt

Relatório : **Produção por Período**

Formato : **R_Producao_XI.rpt**

Módulo : **Mega Frota**

Procedimento :

Data : **11/12/2009**

Atualização : **14/07/2015**

Criador :

Atualizador :

Descrição : **Produção por Período.**

Observações : **Relatório desenvolvido em Crystal Reports XI.**

Local de Execução : **Menu Relatórios/Operações/Produção**

Tela de Parâmetros :

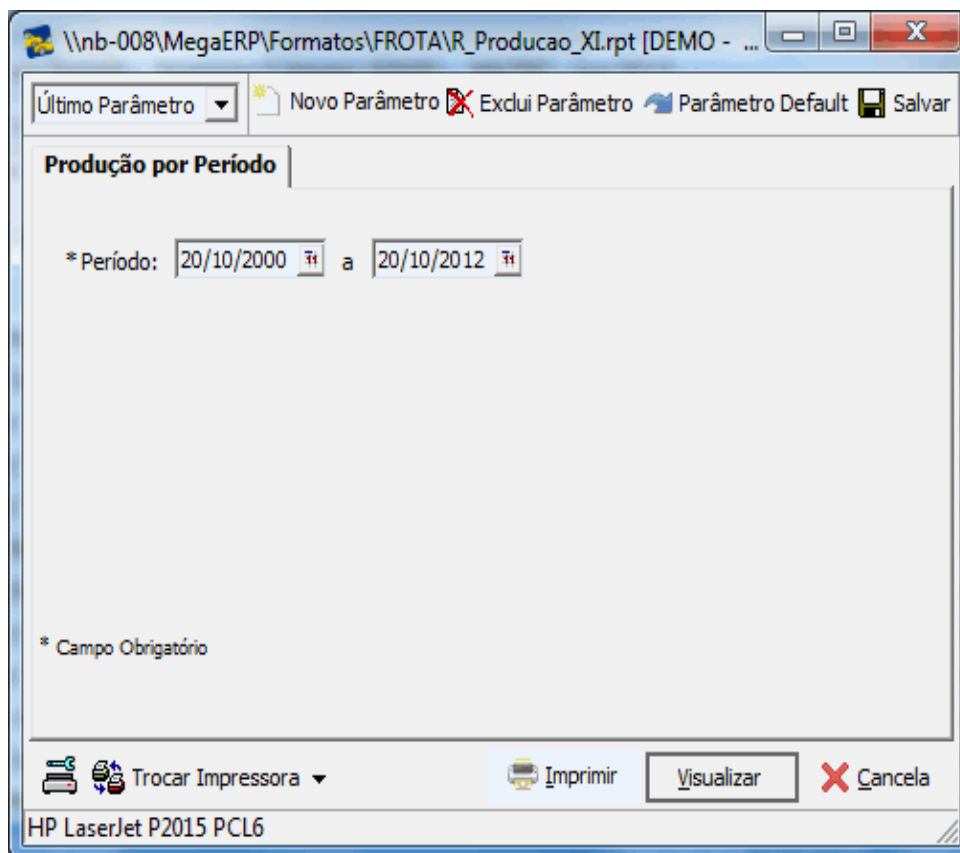

00003 - Mega Indústria e Comércio Ltda.
Produção por Período

Emissão: 20/10/2012 21:27:16 Página: 1 / 2

| Filtros: | | Data: 09/03/2008 a 10/03/2012 | | | | | | | | |
|-------------------------|-----------|-------------------------------|-------------|-------|--|--------------------------|------|---------------------|-------------|-------------|
| Documento | Id | Seqüencial | | Local | | Operação | U.P. | Quantidade | Valor | |
| Cod. Contrato | Item | Data | Equipamento | | | | | | | |
| Data: 20/05/2008 | | | | | | | | | | |
| 1 | 1 | 8 | | | | | | | | 1,00 |
| 32 | 1 | 04/08/2008 | 18 | 33 | | 120-APLICACAO INSETICIDA | HT | 10,000 | 1,00 | |
| Data: 10/07/2008 | | | | | | | | | | |
| 22 | 3 | 111 | | | | | | | | 0,00 |
| 32 | 1 | 10/07/2008 | 18 | 51 | | 156-TRANPORTE AREIA | HT | 1,000 | 0,00 | |
| Data: 02/08/2008 | | | | | | | | | | |
| 21 | 2 | 108 | | | | | | | | 0,00 |
| 32 | 1 | 02/08/2008 | 18 | 51 | | 120-APLICACAO INSETICIDA | HT | 11,000 | 0,00 | |
| 32 | 2 | 02/08/2008 | 735 | 51 | | 120-APLICACAO INSETICIDA | HT | 1,000 | 0,00 | |
| 223 | 7 | 231 | | | | | | | | 2,00 |
| 32 | 1 | 02/08/2008 | 915 | 51 | | 120-APLICACAO INSETICIDA | HT | 8,000 | 1,00 | |
| 32 | 2 | 03/08/2008 | 915 | 62 | | 120-APLICACAO INSETICIDA | HT | 20,000 | 0,00 | |
| 32 | 3 | 03/08/2008 | 26 | 51 | | 120-APLICACAO INSETICIDA | HT | 5,000 | 1,00 | |
| Data: 05/08/2008 | | | | | | | | | | |
| 1 | 5 | 221 | | | | | | | | 1,00 |
| 32 | 1 | 04/08/2008 | 915 | 51 | | 120-APLICACAO INSETICIDA | HT | 17,000 | 1,00 | |
| 32 | 2 | 05/08/2008 | 915 | 51 | | 120-APLICACAO INSETICIDA | HT | 14,000 | 0,00 | |
| 32 | 3 | 05/08/2008 | 916 | 51 | | 120-APLICACAO INSETICIDA | HT | 9,000 | 0,00 | |
| Data: 15/08/2008 | | | | | | | | | | |
| 123 | 3 | 210 | | | | | | | | 2,00 |
| 32 | 1 | 06/08/2008 | 585 | 62 | | 120-APLICACAO INSETICIDA | HT | 2,000 | 2,00 | |
| Data: 26/09/2011 | | | | | | | | | | |
| 12 | 11 | 293 | | | | | | | | 0,00 |
| 32 | 1 | 22/09/2011 | 26 | 33 | | 120-APLICACAO INSETICIDA | TN | 30,000 | 0,00 | |
| | | | | | | | | Valor Total: | 6,00 | |

Cód. Usuário: 1 Computador: NB-008MEGAFROTA

\\nb-0081MegaERP\FORMATOS\TEMP\FROTA\Temp_NB-008MEGAFROTA_mega\IR_Producao_XI.rpt

Relatório : **Resumo de Produção**

Formato : **R_Resumo_Producao_XI.rpt**

Módulo : **Mega Frota**

Procedimento :

Data : **06/02/2014**

Atualização : **06/02/2014**

Criador :

Atualizador :

Descrição : **Resumo da produção.**

Observações : **Relatório desenvolvido em Crystal Reports XI.**

Local de Execução : **Menu Relatórios/Operações/Produção**

Tela de Parâmetros :

00003 - Mega Indústria e Comércio Ltda.

Resumo de Produção

Emissão: 20/02/2014 16:32:06

Página: 1 / 1

Filtros: Data: 01/01/2008 a 01/01/2014 Cliente: Todos Contrato: Todos

Cliente: 18 - Marcos Nunes dos Santos

Contrato: 32

Operação: 120

| Data | Doc. Original | Equipamento | Programação | Local | Quantidades |
|------------|---------------|-------------|-------------|-------|-------------|
| 02/08/2008 | 21 | 18 | | AGICE | 11,00 |
| 02/08/2008 | 223 | 915 | | AGICE | 8,00 |
| 05/08/2008 | 1 | 915 | | AGICE | 17,00 |
| 05/08/2008 | 1 | 915 | | AGICE | 14,00 |
| 02/08/2008 | 21 | 735 | | AGICE | 1,00 |
| 05/08/2008 | 1 | 916 | | AGICE | 9,00 |
| 02/08/2008 | 223 | 26 | | AGICE | 5,00 |

Valor Total: 65,00

Operação: 155

| Data | Doc. Original | Equipamento | Programação | Local | Quantidades |
|------------|---------------|-------------|-------------|-------|-------------|
| 10/07/2008 | 22 | 18 | | AGICE | 1,00 |

Valor Total: 1,00

Cliente: 23 - Chik Corporation

Contrato: 1

Operação: 155

| Data | Doc. Original | Equipamento | Programação | Local | Quantidades |
|------------|---------------|-------------|-------------|------------|-------------|
| 12/11/2013 | 234156 | 816 | | ALCAPARRAS | 11,00 |
| 12/11/2013 | 1234 | 816 | | ALCAPARRAS | 11,00 |

Valor Total: 22,00

Contrato: 32

Operação: 120

| Data | Doc. Original | Equipamento | Programação | Local | Quantidades |
|------------|---------------|-------------|-------------|------------|-------------|
| 15/08/2008 | 123 | 585 | | ALCAPARRAS | 2,00 |
| 02/08/2008 | 223 | 915 | | ALCAPARRAS | 20,00 |

Valor Total: 22,00

Cód. Usuário: 1

Computador: NB-008MEGAFROTA

\\nb-008\Mega4.001\Formatos\ITEM\FROTA\Temp_NB-008MEGAFROTA_mega\IR_Resumo_Producao_XI.rpt

Relatório : Valorização de Serviço Detalhado

Formato : R_ValorServicoDetalhado_XI.rpt

Módulo : Mega Frota

Procedimento : Tabelas: FRO_ITEMPRECOPER
FRO_PLAPRODUCAOFRO
FRO_PRECOPER
FRO_PRODRESUMO

Data : 31/10/2014

Atualização : 31/10/2014

Criador :

Atualizador :

Descrição : Valorização de Serviço Detalhado.

Observações : Relatório desenvolvido em Crystal Reports XI.

Local de Execução : Menu Relatórios/Operações/Produção

Tela de Parâmetros :

00003 - Mega Indústria e Comércio Ltda.

Valorização de Serviço Detalhado

Emissão: 31/10/2014 10:37:45 Página: 1 / 1

Filtros: Período: 01/09/2014 a 30/09/2014

Projeto: 61 Hora Trabalhada

| Código | Descrição | KM/Hod. Inicial | KM/Hod. KM Final | KM/Hod. Total KM | Horimetro Inicial | Horimetro Final | Unidade | Efetividade do Equipamento na Obra | R\$ x Proporção do aporte mínimo de 100 H | R\$ x H Trabalho | A porte de Locação | Material de Desgastes | Combustível | Valor do A porte da Obra |
|---|-----------|-----------------|------------------|------------------|-------------------|-----------------|---------|------------------------------------|---|------------------|----------------------------|-----------------------|-----------------------|--------------------------|
| CB999 EQUIPAMENTO MODELO IMPORTAÇÃO DE DADOS | | | | | | | | | | | | | | |
| | | | | | | | | Cod. Tab. Preço | Descrição do Item | | Tipo de Regra | | | Valor |
| Serviço de Abastecimento | | 1,611 | 14,557 | 12,946 | | | HT | 9 | 0,00 | 104,00 | 104,00 | 0,00 | 0,00 | R\$ 104,00 |
| | | | | | | | | 1 | Serviço de Abastecimento | | Apuração dia Útil (Padrão) | | | 88,00 |
| | | | | | | | | 1 | Serviço de Abastecimento | | Apuração Hora Extra | | | 16,00 |
| Serviço de Transporte | | 1,611 | 14,557 | 12,946 | | | HT | 8 | 88,00 | 80,00 | 88,00 | 0,00 | 0,00 | R\$ 88,00 |
| | | | | | | | | 1 | Serviço de Transporte | | Apuração dia Útil (Padrão) | | | 80,00 |
| Alocação de Máquinas - Operação Teste | | 1,611 | 14,557 | 12,946 | | | HT | 18 | 100,00 | 270,00 | 270,00 | 0,00 | 0,00 | R\$ 270,00 |
| | | | | | | | | 1 | Alocação de Máquinas - Operação Teste | | Apuração dia Útil (Padrão) | | | 180,00 |
| | | | | | | | | 1 | Alocação de Máquinas - Operação Teste | | Apuração dia Útil (Padrão) | | | 90,00 |
| | | | | | | | | | | | | | Total Projeto: | 454,00 |
| | | | | | | | | | | | | | Total Geral: | 454,00 |

Cód. Usuário: 1 Computador:

\\nb-008\MegaERP\FFormatos\TEMP\FROTA\Temp_NB-008MEGAFROTA_mega1R_ValorServiçoDetalhado_XI.rpt

Relatório : **Valorização de Serviço Resumido**

Formato : **R_ValorServicoResumo_XI.rpt**

Módulo : **Mega Frota**

Tabela: **FRO_PRODRESUMO**

Procedimento :

Data : **31/10/2014**

Atualização : **31/10/2014**

Criador :

Atualizador :

Descrição : **Valorização de Serviço Resumido.**

Observações : **Relatório desenvolvido em Crystal Reports XI.**

Local de Execução : **Menu Relatórios/Operações/Produção**

Tela de Parâmetros :

00003 - Mega Indústria e Comércio Ltda.

Valorização de Serviço Resumido

Emissão: 31/10/2014 10:47:03 Página: 1 / 1

Filtros: Período: 01/09/2014 a 30/09/2014

Projeto: 61 Hora Trabalhada

| Código | Descrição | Operação | KM/Hod. Inicial | KM/Hod. KM Final | KM/Hod. Total KM | Valor de Tabela | Unidade | Efetividade do Equipamento na Obra | R\$ x Proporção do aporte mínimo de 100 H | R\$ x H Trabalho | Aporte de Locação | Material de Desgastes | Combustível | Valor do Aporte da Obra |
|--------|--|---------------------------------------|-----------------|------------------|------------------|-----------------|---------|------------------------------------|---|------------------|-------------------|-----------------------|----------------|-------------------------|
| CB999 | EQUIPAMENTO MODELO IMPORTAÇÃO DE DADOS | Serviço de Abastecimento | 1,611 | 14,557 | 12,946 | 11,00 | HT | 9 | 0,00 | 104,00 | 104,00 | 0,00 | 0,00 | R\$ 104,00 |
| CB999 | EQUIPAMENTO MODELO IMPORTAÇÃO DE DADOS | Alocação de Máquinas - Operação Teste | 1,611 | 14,557 | 12,946 | 15,00 | HT | 18 | 100,00 | 270,00 | 270,00 | 0,00 | 0,00 | R\$ 270,00 |
| CB999 | EQUIPAMENTO MODELO IMPORTAÇÃO DE DADOS | Serviço de Transporte | 1,611 | 14,557 | 12,946 | 10,00 | HT | 8 | 88,00 | 80,00 | 88,00 | 0,00 | 0,00 | R\$ 88,00 |
| | | | | | | | | | | | | | Total Projeto: | 462,00 |
| | | | | | | | | | | | | | Total Geral: | 462,00 |

Cód. Usuário: 1 Computador:

\\nb-008\MegaERP\Formatos\TEMP\FROTA\Temp_NB-008MEGAFROTA_mega\R_ValorServicoResumo_XI.rpt

Relatório : **OS Completa.**

Formato : **R_OS_Padrao_Completa_XI.rpt**

Módulo : **Mega Frota**

Procedimento :

Data : **29/07/2014**

Atualização : **29/07/2014**

Criador :

Atualizador :

Descrição : **Relatório para emitir OS Completa.**

Observações : **Relatório desenvolvido em Crystal Reports XI.**

Local de Execução : **Menu Relatórios/Ordens de Serviço**

Tela de Parâmetros :

00003 - Mega Indústria e Comércio Ltda.
OS Completa

Emissão: 29/07/2014 09:38:18 Página: 1 / 1

Filtros: Equipamento: Todos Período: 23/07/2014 a 28/07/2014 OS: 205.492 a 205.492 Tipo OS:

AAA-5222

Equipamento 522 CARROÇA DE FERRO C/ 02 PNEUS Abertura 25/07/2014 12:03:24
 Ano/Modelo 1980 / 119 Fechamento
 Chassi 1 Hodômetro 0
 Motorista 69 Marcelo Santos Vaccari
 Ordem de Serviço - No. 205492 Tipo da OS PREVENTIVA
 Oficina: OFICINA CENTRAL

Grupo Serviço

| Item | Serviço | Seção |
|------------------------------------|----------------------------------|------------------------|
| LAVAGEM/LUBRIFICACAO/OLEOS/FILTROS | | |
| 1 | 13015-TROCAR OLEO EIXO DIANTEIRO | LAVAGEM / LUBRIFICAÇÃO |

Requisições:

| Número | Produto | Data | Quantidade | Valor |
|-----------|-----------------------------------|------------|------------|--------|
| 353 | 47-FITA DE AÇO SAE 1045 1,5 X 0,5 | 25/07/2014 | 3 | 240,00 |
| 1233 | 43-PET | 25/07/2014 | 2 | 200,00 |
| 123 | 69-DISCO FREIO | 25/07/2014 | 1 | 500,00 |
| Total R\$ | | | | 940,00 |

Mão-de-Obra:

| Colaborador | Seção | Data Inicial | Tempo | Tipo | Valor |
|-------------------------------|------------------------|---------------------|-------|------|--------|
| 9 - Roberto Almeida Silva | LAVAGEM / LUBRIFICAÇÃO | 24/07/2014 00:00:00 | 12,00 | I | 0,00 |
| 11 - Karen Cristina Magalhães | LAVAGEM / LUBRIFICAÇÃO | 24/07/2014 00:00:00 | 12,00 | P | 818,18 |
| 22 - Alexandre Mattos | LAVAGEM / LUBRIFICAÇÃO | 25/07/2014 00:00:00 | 12,00 | P | 43,64 |
| Total R\$ | | | | | 861,82 |

| Documento | Descrição | Data Pagamento | Quantidade | Valor |
|-----------|---------------------------|---------------------|------------|--------|
| 103356 | teste DE SPESAS DIRETAS | 25/07/2014 00:00:00 | 0 | 140,00 |
| 103360 | TESTE MATERIAIS APLICADOS | | 0 | 500,00 |
| 103359 | TESTE COMBUSTIVEIS | 30/07/2014 00:00:00 | 0 | 145,00 |
| Total R\$ | | | | 785,00 |

Valor Total R\$ 2.586,82

Cód. Usuário: 1

Computador: NB-008MEGAFROTA

\\nb-008\Mega4.05\Formatos\TEMP\FROTA\Temp_NB-008MEGAFROTA_mega\ROS_Pedrao_Completa_XI.RPT

Relatório : **Análise de Componentes**

Formato : **R_AnaliseComponentes_XI.rpt**

Módulo : **Mega Frota**

Procedimento : **FRO_COMPONENTE; FRO_EQUIPAMENTO;
FRO_MEDICOES; FRO_MODELOCOMPO; FRO_MODXMED;
FRO_POSICAO; FRO_TIPOCOMP; FRO_TPMEDIDA;
COMPOENTE: VIDA: EQUIPAMENTO: TIPO DE MEDIDA:**

Data : **10/12/2009**

Atualização : **06/09/2017**

Criador :

Atualizador :

Descrição : **Formato lista a Análise de Componentes. Informando os dados atuais referente a vida util do componente, local onde o componente encontra-se, mec**

Observações :

Local de Execução : **Menu Relatórios/Pneus e Componentes/Análise de Compatibilidade**

Tela de Parâmetros :

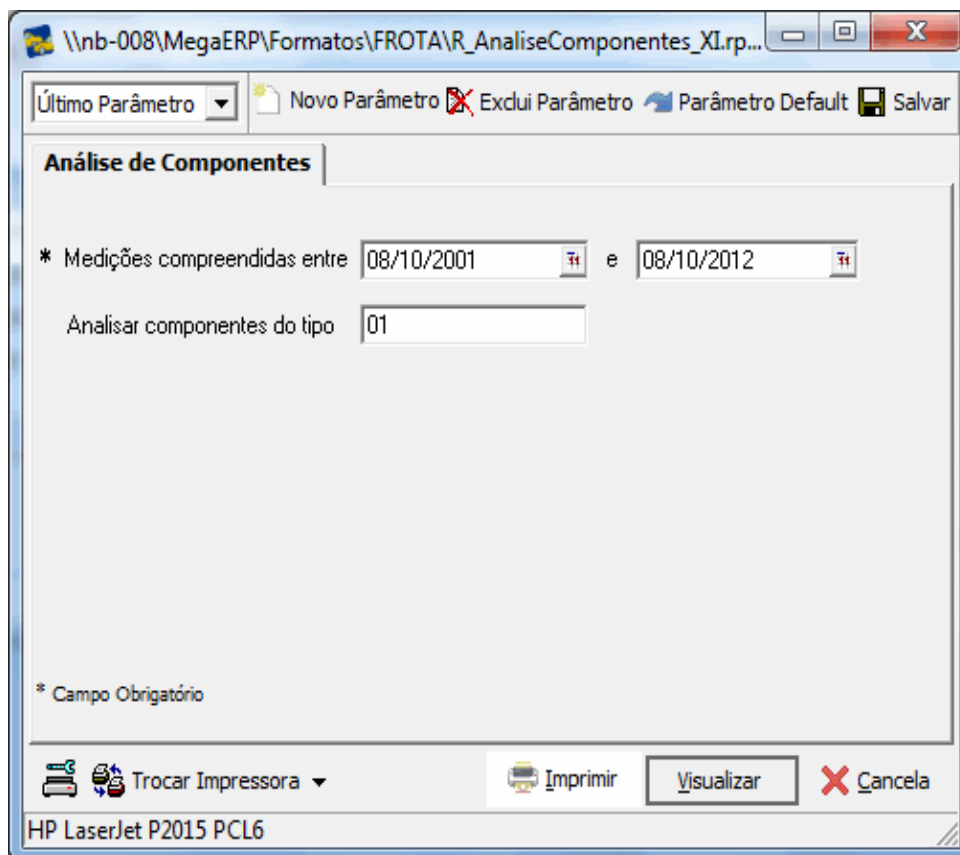

00003 - Mega Indústria e Comércio Ltda.
Análise de Componentes

Emissão: 08/10/2012 18:27:33 Página: 1 / 1

Filtros: Data: 08/10/2000 a 08/10/2012 Tipo Componente: 01

| Componente | Tp Medida | Unidade | Original | Vida | | Equipamento Atual | Data | Medição | Desgaste (%) | Posição |
|--------------------|-------------------|---------|----------|--------|--------|-------------------|-------|---------|--------------|--|
| | | | | Mínimo | Máximo | | | | | |
| Tipo de Componente | | 01 | PNEUS | | | | | | | |
| 41 | PNEU 9.00 - 20 | | | 2 | | | | | | |
| | 1 | | 0,00 | 0,00 | 0,00 | 04/12/2001 | 10,00 | 0,00 | | Modelo do componente incompatível com a posição; |
| 6214 | PNEU 175/70 SR 13 | | | 1 | | | | | | |
| | 1 | | 0,00 | 0,00 | 0,00 | 04/12/2001 | 10,00 | 0,00 | | Modelo do componente incompatível com a posição; |
| 66 | PNEU 10.00 - 20 | | | 1 | | | | | | |
| | 1 | | 0,00 | 0,00 | 0,00 | 04/12/2001 | 14,00 | 0,00 | | Modelo do componente incompatível com a posição; |

Cód. Usuário: 1 Computador: NB-008MEGAFROTA

\\nb-008\MegaERP\FFormatos\TEMP\FROTA\Temp_NB-008MEGAFROTA_mega\R_AnaliseComponentes_XI.rpt

Relatório : **Análise de Eliminacao de Componente.**

Formato : **R_AnaliseEliminacaoComponente_XI.rpt**

Módulo : **Mega Frota**

Procedimento :

Data : **07/01/2015**

Atualização : **06/09/2017**

Criador :

Atualizador :

Descrição : **O relatório Análise de Eliminacao de Componente, informa os respectivos dados, referente a vida do componente que foi elimidado.**

Observações : **FRO_VW_ELIMINACAOCOMPONENTE**

Local de Execução : **Menu Relatórios/Pneus e Componentes/Analise de Tempo de Vida**

Tela de Parâmetros :

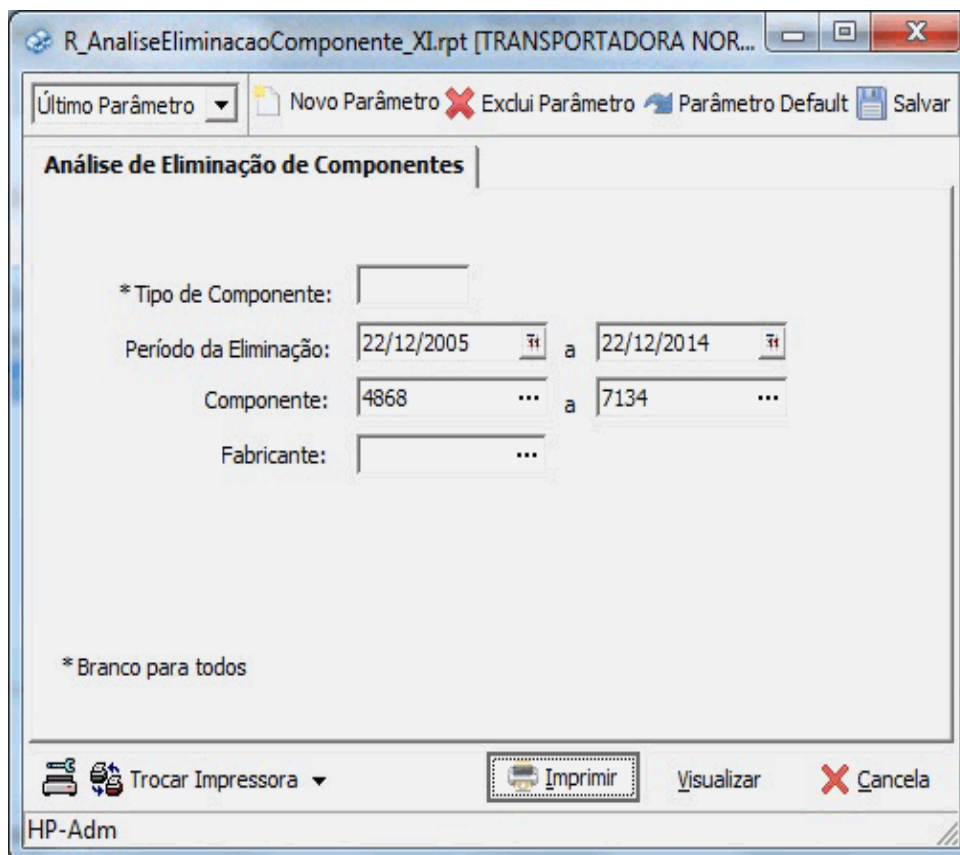

Último Parâmetro ▾ Novo Parâmetro ✖ Exclui Parâmetro 📄 Parâmetro Default 📄 Salvar

Análise de Eliminação de Componentes

* Tipo de Componente:

Período da Eliminação: a

Componente: ... a ...

Fabricante: ...

* Branco para todos

Trocar Impressora ▼ Imprimir Visualizar ✖ Cancela

HP-Adm

00003 - Mega Indústria e Comércio Ltda.

Análise de Eliminação de Componentes

Emissão: 07/01/2015 17:12:12 Página: 1 / 26

Filtro: Tipo Componente: 01 Período de Eliminação: 12/22/2005 a 12/22/2014 Componente: 4868 a 7134 Fabricante: Todos Fornecedor:

Tipo de Componente: 01 - PNEUS

Fabricante: 101 - FIRESTONE

Modelo: 12 - 14.9 - 28

Ocorrência: 0301 - PNEUS / COMPONENTES

| Componente | Descrição | Vida | Desenho | Data | Km/Hr | Quant. Reparos | Último Sulco | Equipamento | Descrição |
|------------|----------------|------|---------|------------|----------|----------------|--------------|-------------|----------------------|
| 5615 | PNEU 14.9 - 28 | 2 | | 13/01/2006 | 2.604,00 | 0,00 | 0,00 | 160 | TRATOR VALMET 1280.4 |

Média geral por ocorrência Média: 2.604,00 Média: 0,00

Média geral por modelo Média: 2.604,00 Média: 0,00

Volume de Componente por Modelo

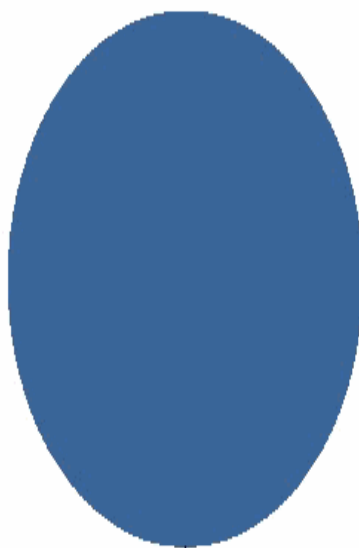

| | |
|-------------------------|--------|
| ■ 5615 - PNEU 14.9 - 28 | 100,0% |
| Total: | 100,0% |

5615 - PNEU 14.9 - 28

Cód. Usuário: 1,00

Computador: NB-008MEGAFROTA

\\nb-008\mega\ERP\Formatos\TEMP\FROTA\Temp_NB-008MEGAFROTA_mega\IR_AnaliseEliminacaoComponente_X1.rpt

Relatório : **Componentes Desativados**

Formato : **R_Eliminacao_Componentes_XI.rpt**

Módulo : **Mega Frota**

Procedimento :

Data : **11/12/2009**

Atualização : **16/10/2012**

Criador :

Atualizador :

Descrição : **Formato lista os Componentes Desativados.**

Observações : **Relatório desenvolvido em Crystal Reports XI.**

Local de Execução : **Menu Relatórios/Pneus e Componentes/Análise de Tempo de Vida**

Tela de Parâmetros :

00003 - Mega Indústria e Comércio Ltda.

Componentes Desativados

Emissão: 09/01/2015 16:05:47 Página: 1 / 158

Filtros: Data: 01/01/2000 a 09/01/2015 Fabricante: Todos Ferro: Todos

| Ferro | Descrição do Componente | Data Desativação | Motivo | Fabricante | Descrição | Observação |
|-------|-------------------------|------------------|--------|-------------|---------------------|------------|
| 9073 | 400/60-15.5 | 3/3/2005 | 0301 | TRELLEBO RG | PNEUS / COMPONENTES | |
| 10233 | 400/60-15.5 | 16/2/2005 | 0301 | TRELLEBO RG | PNEUS / COMPONENTES | |
| 9245 | 175/70 SR 13 | 5/11/2003 | 0301 | KELLY | PNEUS / COMPONENTES | |
| 8942 | 175/70 SR 13 | 21/1/2004 | 0301 | KELLY | PNEUS / COMPONENTES | |
| 8948 | 175/70 SR 13 | 14/7/2005 | 0301 | KELLY | PNEUS / COMPONENTES | |
| 8946 | 175/70 SR 13 | 20/10/2003 | 0301 | KELLY | PNEUS / COMPONENTES | |
| 8945 | 175/70 SR 13 | 20/10/2003 | 0301 | KELLY | PNEUS / COMPONENTES | |
| 8944 | 175/70 SR 13 | 12/2/2003 | 0301 | KELLY | PNEUS / COMPONENTES | |
| 8943 | 175/70 SR 13 | 17/4/2003 | 0301 | KELLY | PNEUS / COMPONENTES | |
| 8941 | 175/70 SR 13 | 18/5/2006 | 0301 | KELLY | PNEUS / COMPONENTES | |
| 8940 | 175/70 SR 13 | 16/7/2003 | 0301 | KELLY | PNEUS / COMPONENTES | |
| 8938 | 175/70 SR 13 | 20/10/2003 | 0301 | KELLY | PNEUS / COMPONENTES | |
| 8937 | 175/70 SR 13 | 9/9/2003 | 0301 | KELLY | PNEUS / COMPONENTES | |
| 8935 | 175/70 SR 13 | 18/2/2003 | 0301 | KELLY | PNEUS / COMPONENTES | |
| 9246 | 175/70 SR 13 | 5/11/2003 | 0301 | KELLY | PNEUS / COMPONENTES | |
| 8934 | 175/70 SR 13 | 9/12/2005 | 0301 | KELLY | PNEUS / COMPONENTES | |
| 8924 | 175/70 SR 13 | 15/4/2003 | 0301 | KELLY | PNEUS / COMPONENTES | |
| 8925 | 175/70 SR 13 | 29/1/2003 | 0301 | KELLY | PNEUS / COMPONENTES | |
| 8926 | 175/70 SR 13 | 19/11/2003 | 0301 | KELLY | PNEUS / COMPONENTES | |
| 8927 | 175/70 SR 13 | 6/1/2003 | 0301 | KELLY | PNEUS / COMPONENTES | |
| 8933 | 175/70 SR 13 | 28/5/2003 | 0301 | KELLY | PNEUS / COMPONENTES | |
| 8932 | 175/70 SR 13 | 2/2/2004 | 0301 | KELLY | PNEUS / COMPONENTES | |
| 8931 | 175/70 SR 13 | 27/9/2003 | 0301 | KELLY | PNEUS / COMPONENTES | |
| 8929 | 175/70 SR 13 | 21/1/2004 | 0301 | KELLY | PNEUS / COMPONENTES | |

Cod. Usuário: 1 Com putador: NB-008MEGAFROTA

\\10.0.1.10\1\Mega\ERP\Formatos\TEMP\FROTA\Temp_NB-008MEGAFROTA_mega\IR_EliminacaoComponentes_X0.rpt

Relatório : **Análise de Tempo de Vida**

Formato : **R_AnaliseTempoVida_XI.rpt**

Módulo : **Mega Frota**

Procedimento : **FRO_COMPONENTE; FRO_FABRICANTE; FRO_MEDICOES;
FRO_MODELOCOMPO; FRO_TPMEDIDA;
FRO_VIDACOMPO; VIDA DO COMPONENTE; DESENHO;
KM: CONSUMO: COMPONENTE: TIPO DE COMPONENTE:**

Data : **14/08/2012**

Atualização : **06/09/2017**

Criador :

Atualizador :

Descrição : **Formato Análise de Tempo de Vida lista detalhadamenteo processo de vida do componente.**

Observações :

Local de Execução : **Menu Relatórios/Pneus e Componentes/Análise de Tempo de Vida.**

Tela de Parâmetros :

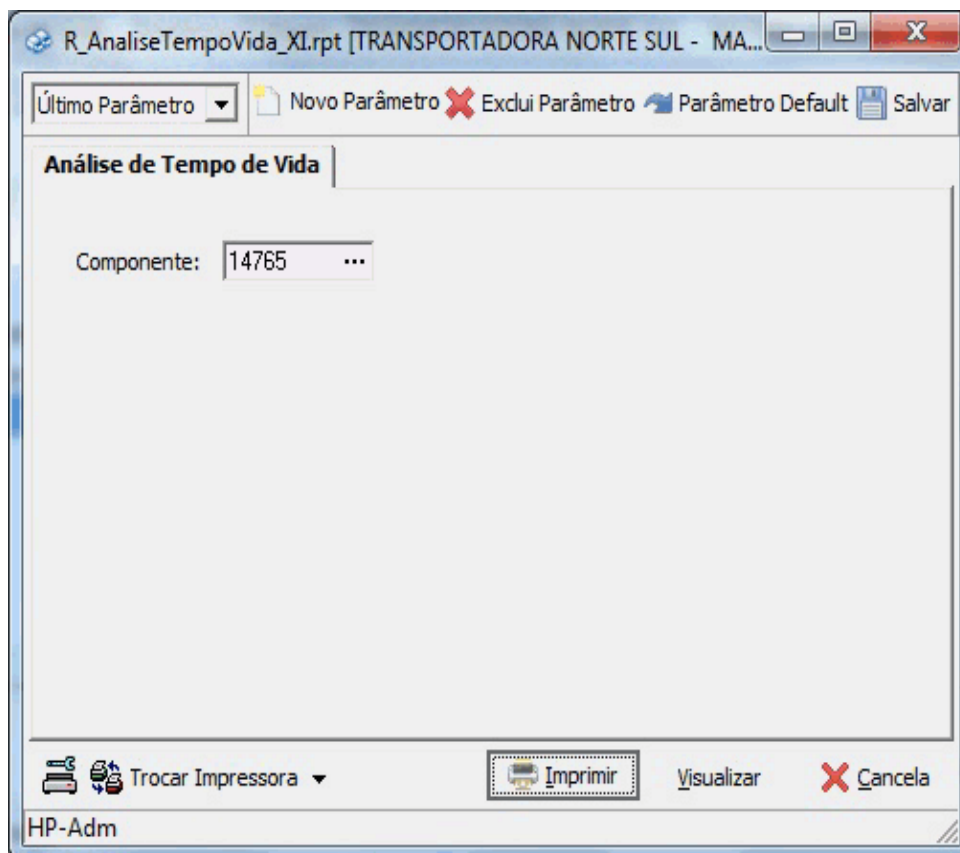

00003 - Mega Indústria e Comércio Ltda.

Análise de Tempo de Vida

Emissão: 17/06/2015 12:00:07 Página: 1 / 1

Filtros:

| 32 | | 10.00 - 20 | | | |
|------|------------|------------|-------------|-----------------|-----------------|
| 01 | | 7134 | | PNEU 10.00 - 20 | |
| Vida | Data | Desenho | Prof. Sulco | Km Percorrida | Consumo (Km/mm) |
| 1 | 30/12/2000 | BFT 595 | 1,00 | 5.700,00 | 5.700 |

Cód. Usuário: 1

Computador: NB-008MEGAFROTA

\\nb-008MegaERP\Formatos\ITEM\FRONTA\Temp_NB-008MEGAFROTA_mega\RL_AnaliseTempoVida_XLrpt

Relatório : **Histórico de Movimentação de Componente**

Formato : **R_HistoricoComponente_XI.rpt**

Módulo : **Mega Frota**

Procedimento :

Data : **20/09/2012**

Atualização : **18/10/2012**

Criador :

Atualizador :

Descrição : **Formato lista o Histórico de Movimentação de Componentes.**

Observações : **Relatório desenvolvido em Crystal Reports XI.**

Local de Execução : **Menu Relatórios/Pneus e Componentes/Histórico de Movimentações**

Tela de Parâmetros :

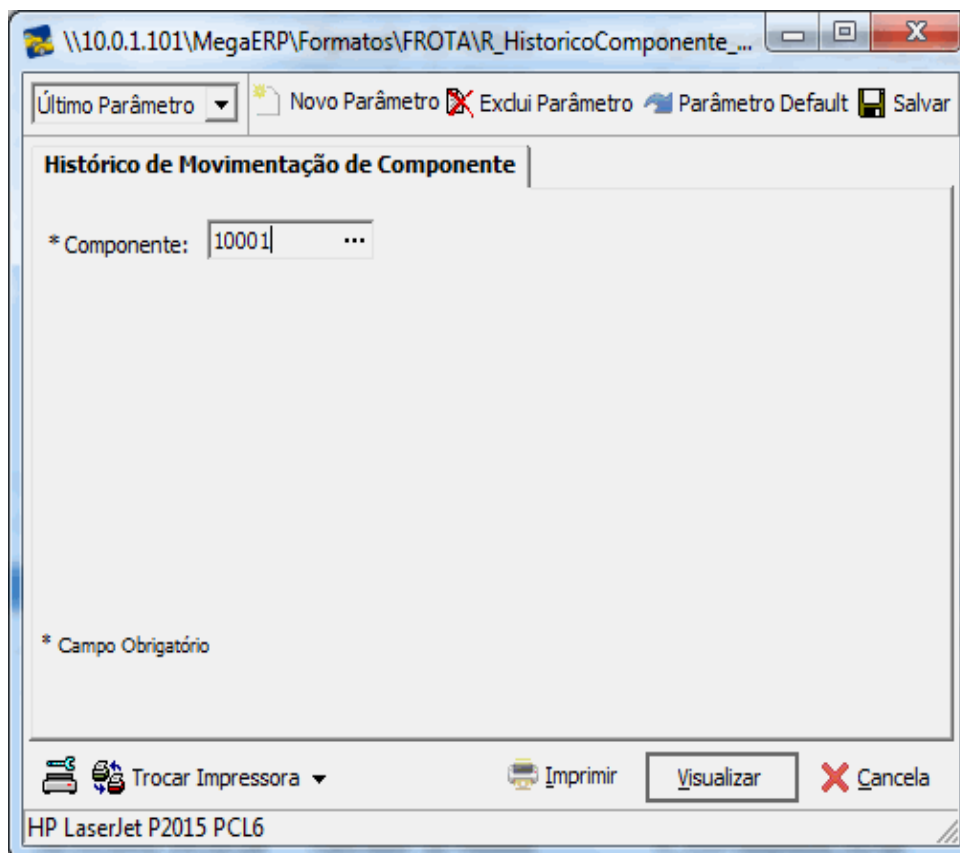

00003 - Mega Indústria e Comércio Ltda.
Histórico de Movimentação de Componente

Emissão: 18/10/2012 17:19:35 Página: 1 / 1

| Filtros: Componente: 10001 | | | | | | |
|-------------------------------------|-------------------------|--------------------------|-------------------|----------------------|-------------------|--|
| Data / Hora | Documento | Tipo da Movimentação | Equipamento | Posição | Km/H r Percorrida | |
| Tipo do Componente: 01 | | PNEUS | | | | |
| Componente: 10001 - 175 R 14 | | | Modelo: 79 | | | |
| Vida: 1 | Data: 06/11/2003 | Fornecedor: 1.108 | | Valor: 140,00 | | |
| 06/11/2003 00:00:00 | 47.456 | Vinculo a Equipamento | 908 | 1D | 0,0 | |
| 31/05/2004 00:00:00 | 67.101 | Remoção de Equipamento | 908 | 1D | 37.343,0 | |
| 02/07/2004 00:00:00 | 68.097 | Eliminação de Componente | | | 0,0 | |
| Total | | | | | 37.343,0 | |

Cód. Usuário: 1 Computador: NB-008MEGAFROTA

\\10.0.1.101\Mega\ERP\Formatos\TEMP\FROTA\Temp_NB-008MEGAFROTA_mega\RHistoricoComponente_XI.RPT

Relatório : **Posição dos Pneus**

Formato : **R_ComponenteEquipamentoPosicao_XI.rpt**

Módulo : **Mega Frota**

Procedimento :

Data : **05/03/2013**

Atualização : **05/03/2013**

Criador :

Atualizador :

Descrição : **Posição dos Pneus.**

Observações : **Relatório desenvolvido em Crystal Reports XI.**

Local de Execução : **Menu Relatórios/Pneus e Componentes/Histórico de Movimentações**

Tela de Parâmetros :

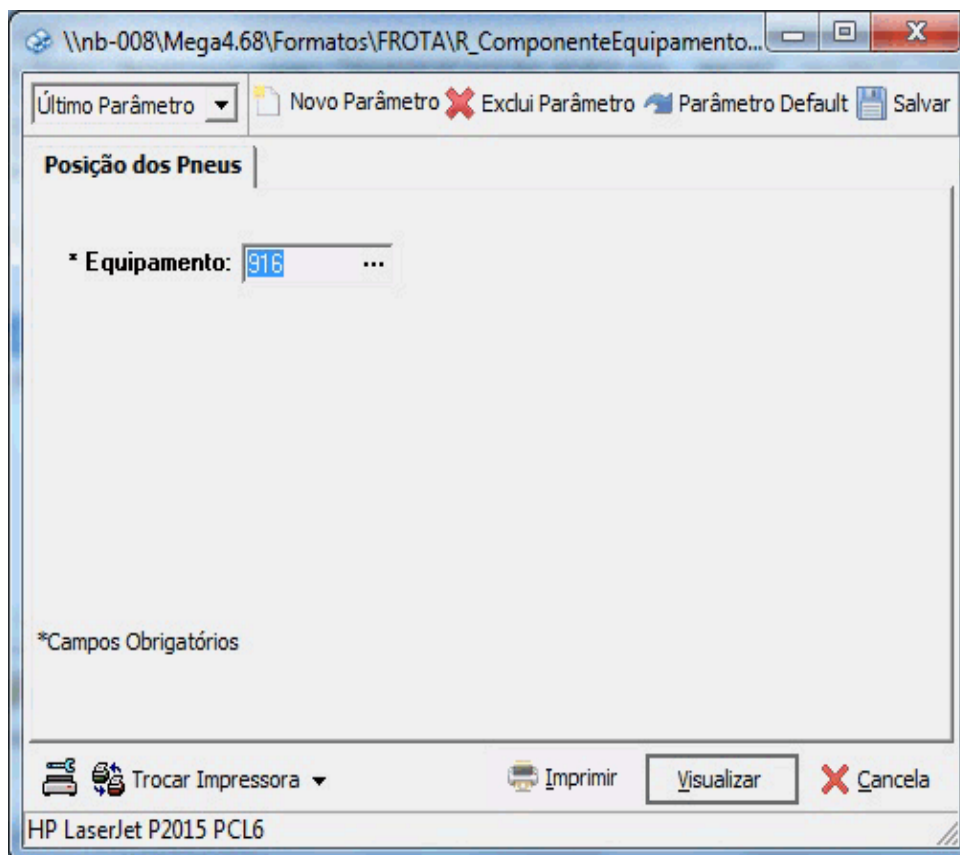

00003 - Mega Indústria e Comércio Ltda.
Posição dos Pneus

Emissão: 05/03/2013 11:13:19 Página: 1 / 2

Filtros: Equipamento: 916

Frota: 916 - GOL1000 SPECIAL

Hodômetro Atual: 291.564,00

Modelo: 175 - GOL1000 SPECIAL

Projeto: 2 - Não Utilizado

Número e Posição dos Pneus

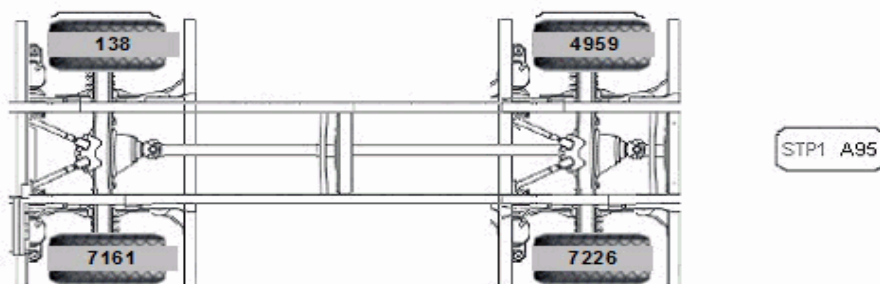

Cód. Usuário: 1

Computador: NB-008MEGAFROTA

\\nb-0081Mega4_001Formatos\TEMP\FROTA\Temp_NB-008MEGAFROTA_mega\R_ComponenteEquipamento\Posicao_XI.rpt

Relatório : **Abastecimento Padrão**

Formato : **R_AbastecimentoPadrao_XI.rpt**

Módulo : **Mega Frota**

Procedimento :

Data : **29/08/2013**

Atualização : **29/08/2013**

Criador :

Atualizador :

Descrição : **Comprovante de Abastecimento**

Observações : **Relatório desenvolvido em Crystal XI.**

Local de Execução : **Rel. Impressão Direta - Formulário de Abastecimento**

Tela de Parâmetros :

00003 - Meça Indústria e Comércio Ltda.

Emissão: 20/02/2014 17:18:57 Página: 1 / 1

Documento: 220272

| | | | | | |
|-----------------------|-------------------------|---------------|------------------|--------------|---|
| Data: | 28/10/2013 | Hora: | outubro 28, 2013 | Item: | 1 |
| Quantidade: | 10 | Valor: | 0,00 | | |
| Produto: | 65 - GASOLINA COMUM | | | | |
| Usuário: | MEGA | | | | |
| Local Abast. : | | | | | |
| Mot./Oper. : | Valentine Mendes Moraes | | | | |
| Veículo : | 916 - GOL1000 SPECIAL | | | | |
| Hor./Vel. : | 291.797 | | | | |

Ass: Usuário

Ass: Operador

Relatório : OS's Padrão

Formato : R_OSPadrao_XI.rpt

Módulo : Mega Frota

Procedimento :

Data : 22/06/2011

Atualização : 18/10/2012

Criador :

Atualizador :

Descrição : Relatório para OS's Padrão.

Observações : Relatório desenvolvido em Crystal Reports XI.

Local de Execução : Rel. Impressão Direta - Formulário de Ordem de Serviço

Tela de Parâmetros :

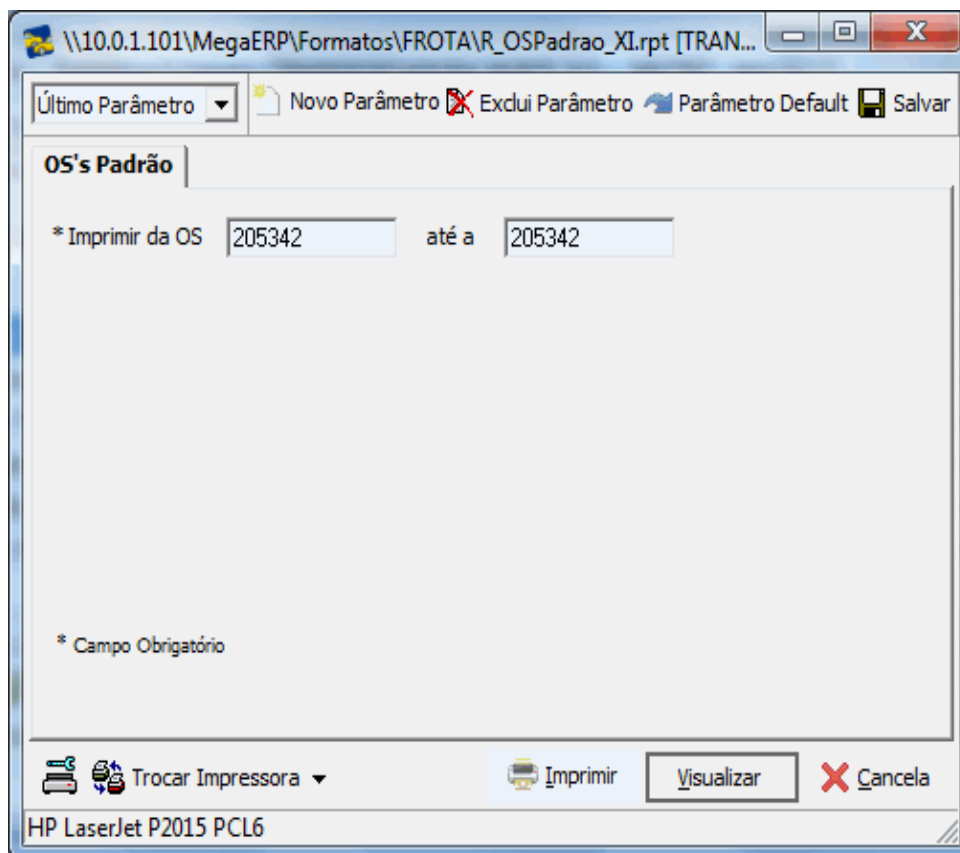

00003 - Mega Indústria e Comércio Ltda.

Emissão: 21/02/2014 17:53:30 Página: 1 / 1

Filtros: OS: 205.486 a 205.486

ORDEM DE SERVIÇO - N° 205486

PREVENTIVA

Oficina 1

Equipamento 701 CAMINHAO MERCEDES BENZ 710 **Hodômetro** 302.969,00
 Abertura 11/02/2014 **Previsão de Saída** 11/02/2014 **Prioridade** SEM URGÊNCIA
 Operador 3 Marcelo Santos Vaccari

Serviços

13023 TROCAR OLEO DIFERENCIAL

Problemas Apresentados

--

Requisição de Material

| QTDE | Código | Descrição | Funcionário |
|------|--------|-----------|-------------|
| | | | |
| | | | |
| | | | |
| | | | |
| | | | |
| | | | |
| | | | |

| Funcionário | Início | Término | Código Serviço |
|-------------|---------|---------|----------------|
| | / / - : | / / - : | |
| | / / - : | / / - : | |
| | / / - : | / / - : | |
| | / / - : | / / - : | |
| | / / - : | / / - : | |
| | / / - : | / / - : | |

Funcionário Responsável

Encarregado de Manutenção

Data de Fechamento

Cód. Usuário: 1

Computador: NB-008MEGAFROTA

\\nb-008\Mega4_001\Formatos\ITEM\Frota\Temp_NB-008MEGAFROTA_mega1R_OSPAdreo.rpt

